

サブドレン等核種分析結果

(データ集約 : 12/16)

採取場所	福島第一 1号機 サブドレン	福島第一 2号機 サブドレン	福島第一 3号機 サブドレン	福島第一 4号機 サブドレン	福島第一 5号機 サブドレン	福島第一 6号機 サブドレン	福島第一 構内深井戸
試料採取日時刻	2017年12月15日 7時55分	2017年12月15日 7時40分	2017年12月15日 7時34分	2017年12月15日 7時20分	2017年12月15日 7時15分	2017年12月15日 7時30分	2017年12月15日 9時08分
検出核種 (半減期)	試料濃度 (Bq/L)						
I-131 (約8日)	ND(7.3)	ND(6.7)	ND(5.0)	ND(5.2)	ND(5.2)	ND(3.7)	ND(6.8)
Cs-134 (約2年)	19	6.7	ND(4.8)	ND(5.3)	ND(5.3)	ND(3.8)	ND(5.3)
Cs-137 (約30年)	150	110	ND(5.2)	ND(3.8)	ND(4.2)	ND(5.0)	ND(5.9)

※ NDは検出限界値未満を表し、() 内に検出限界値を示す。

福島第一 1号機サブドレン放射能濃度(Bq/L)

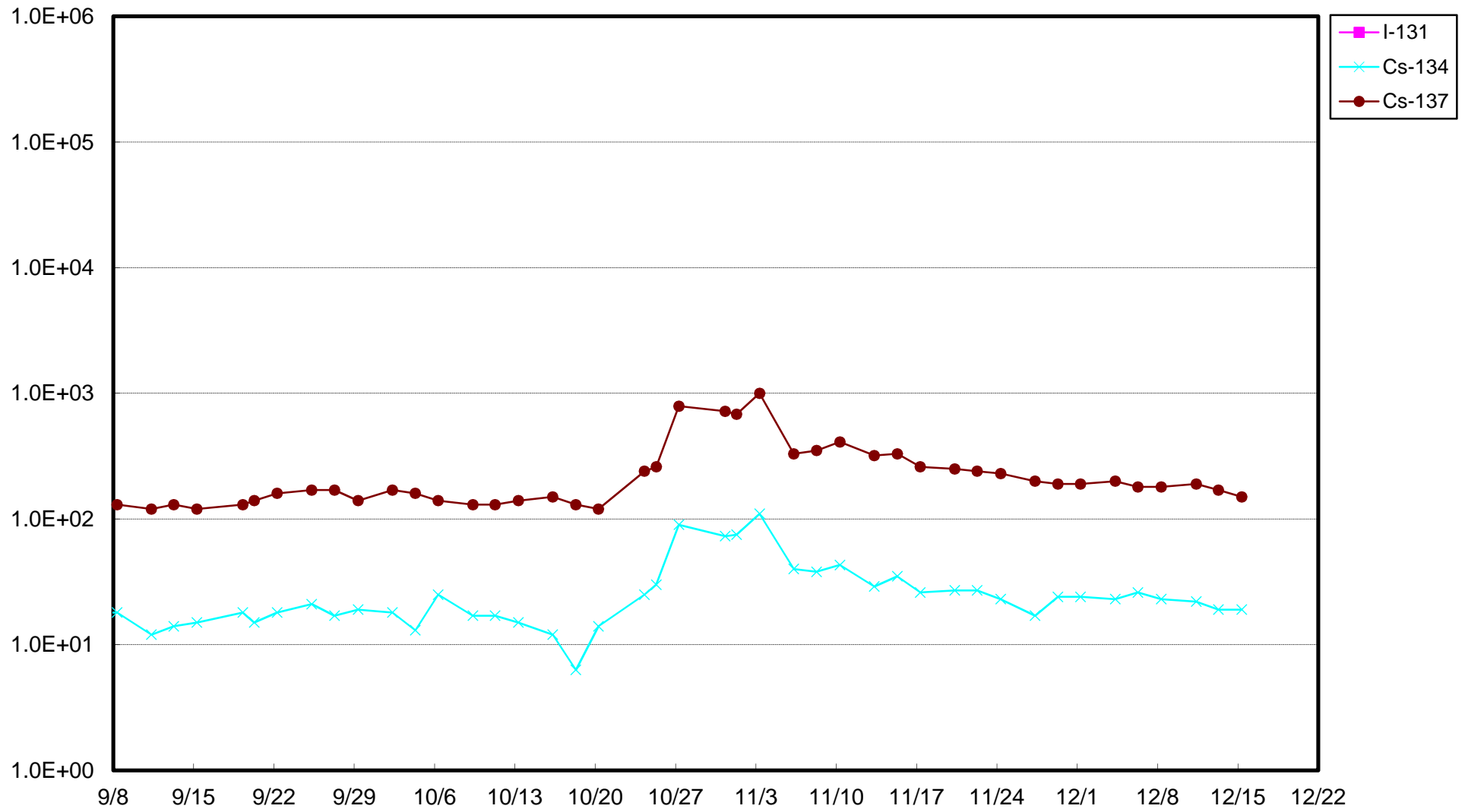

福島第一 2号機サブドレン放射能濃度(Bq/L)

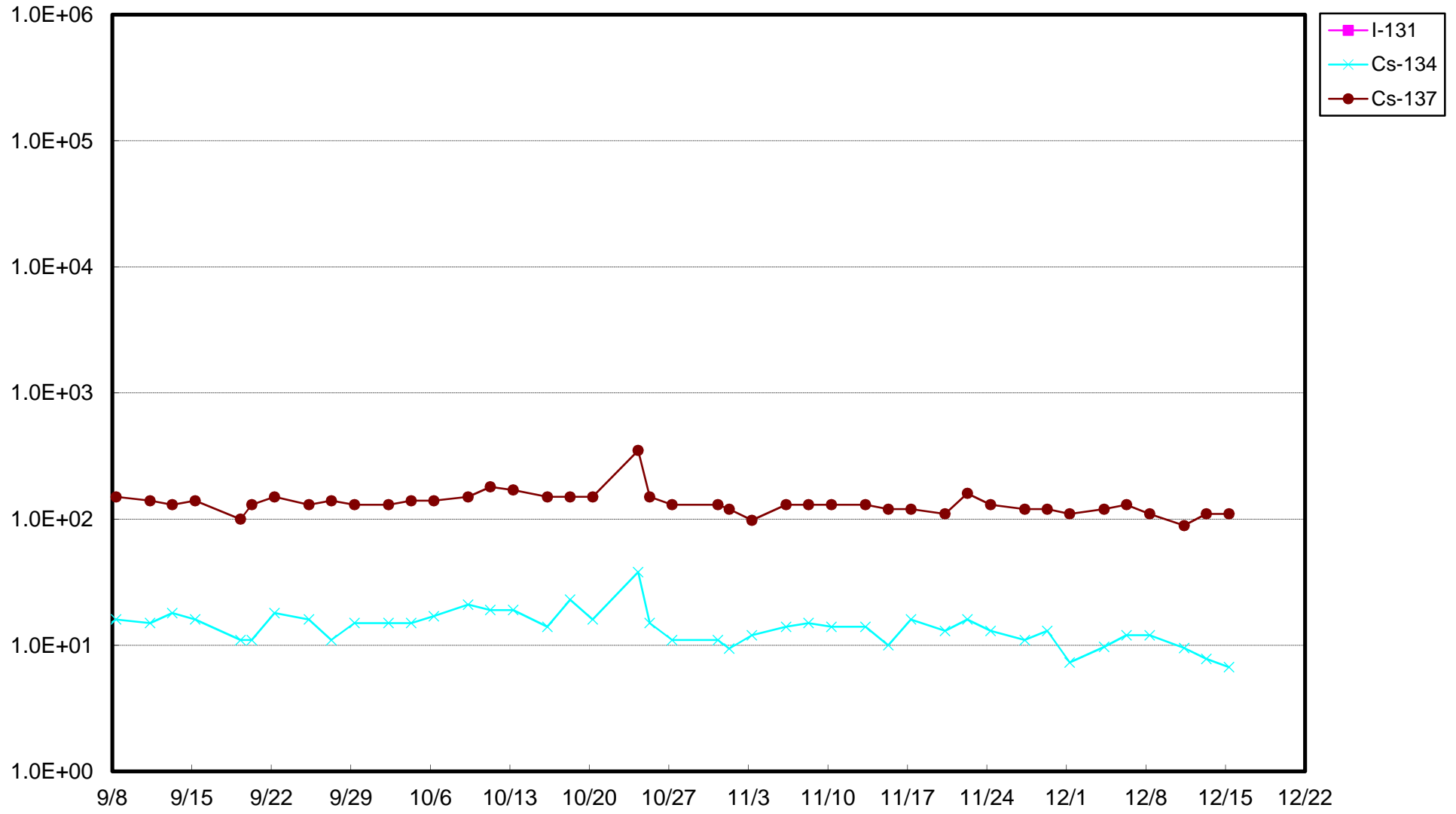

福島第一 3号機サブドレン放射能濃度 (Bq/L)

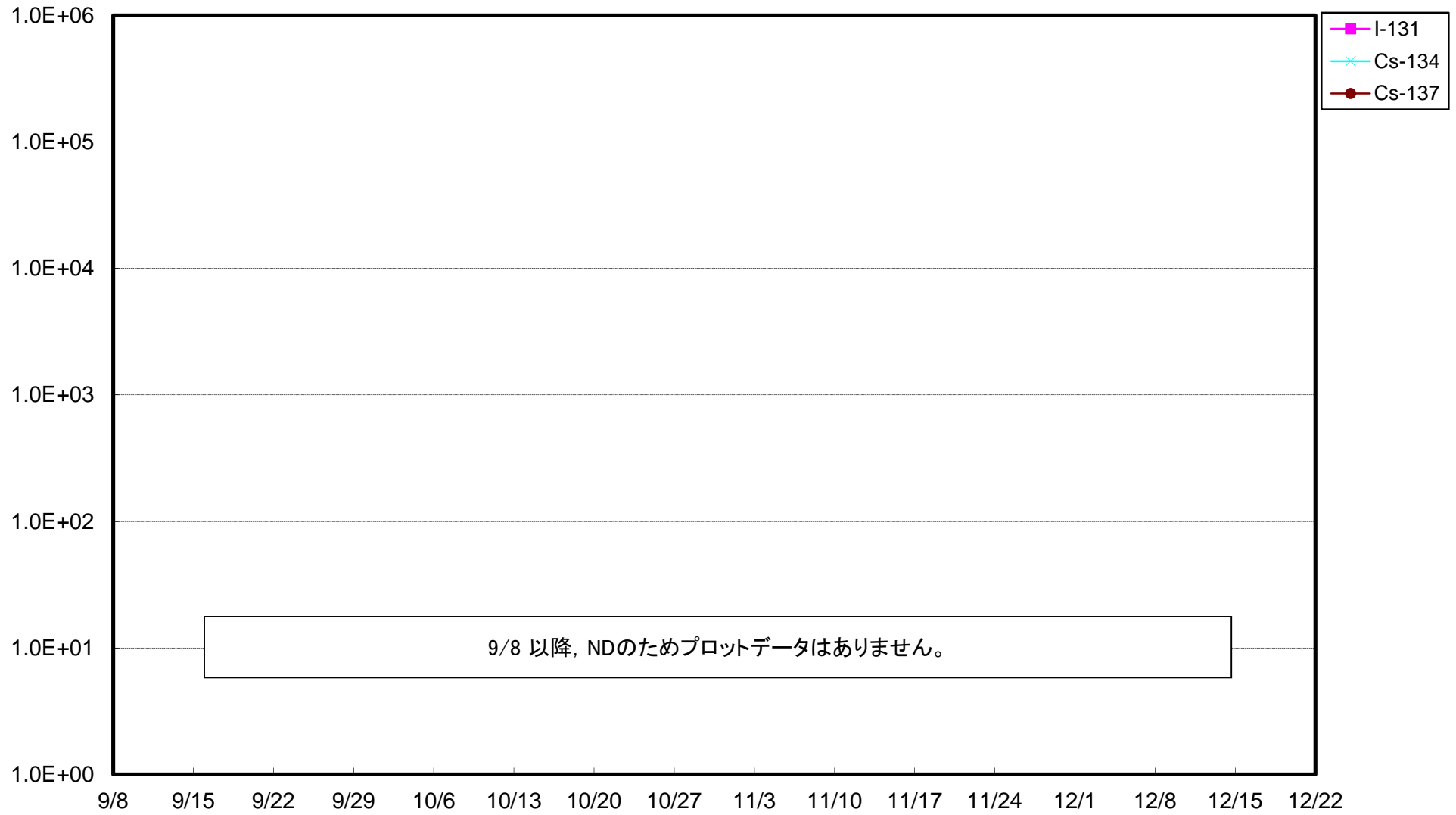

福島第一 4号機サブドレン放射能濃度 (Bq/L)

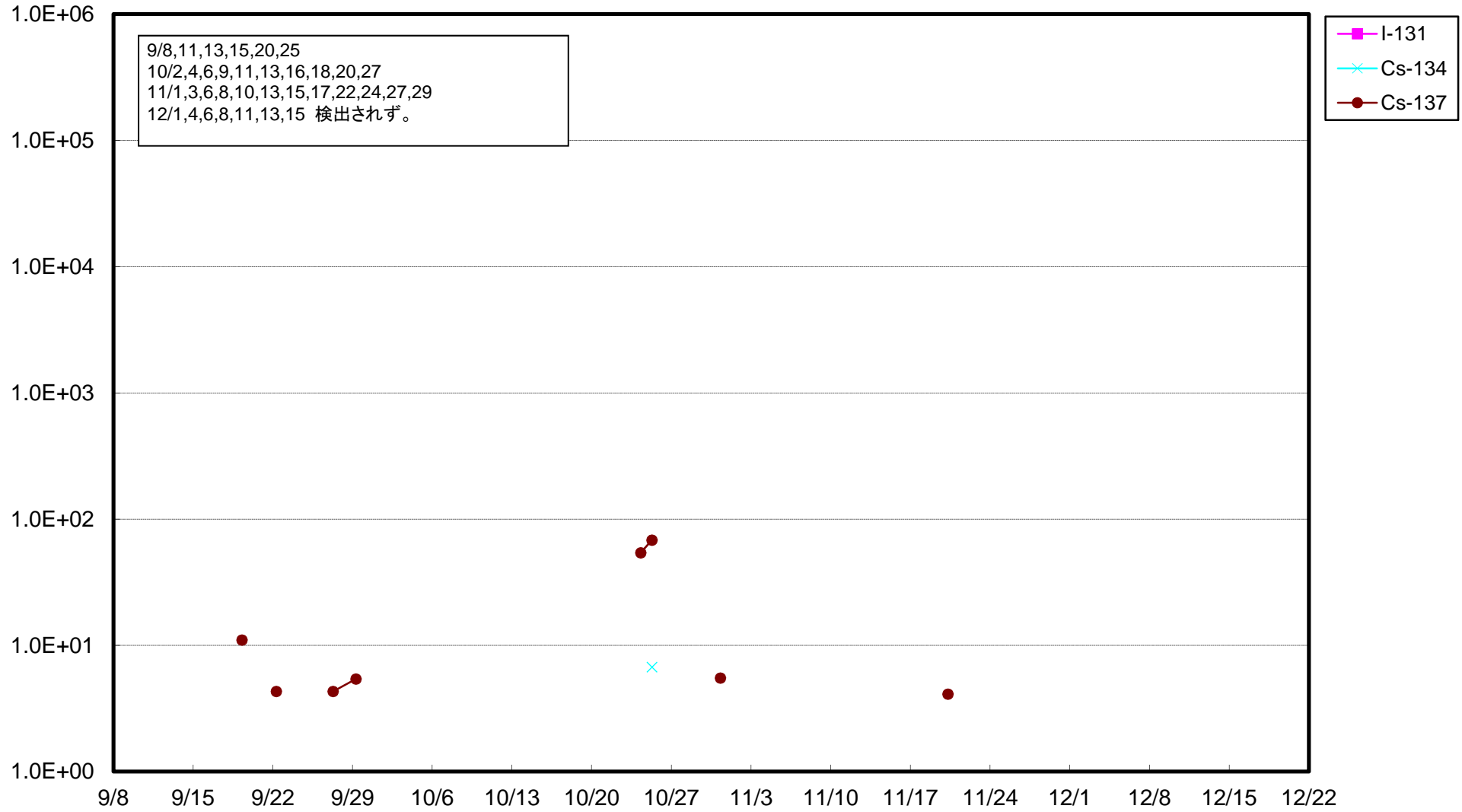

福島第一 5号機サブドレン放射能濃度 (Bq/L)

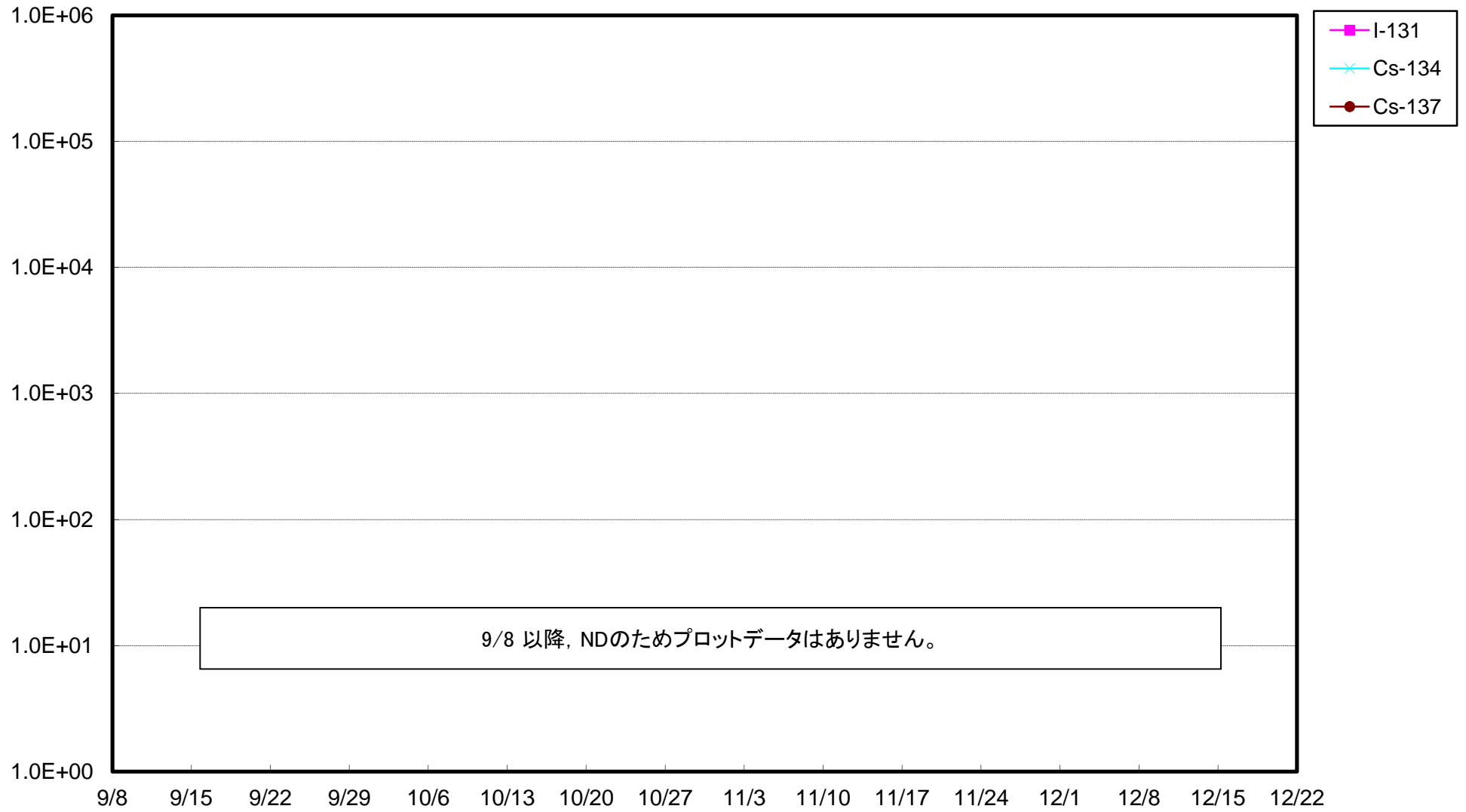

福島第一 構内深井戸放射能濃度(Bq/L)

