

## サブドレン等核種分析結果

参考値
-----

(データ集約 : 12/3)

採取場所	福島第一 1号機 サブドレン	福島第一 2号機 サブドレン	福島第一 3号機 サブドレン	福島第一 4号機 サブドレン	福島第一 5号機 サブドレン	福島第一 6号機 サブドレン	福島第一 構内深井戸
試料採取日時刻	2016年12月2日 6時55分	2016年12月2日 7時01分	2016年12月2日 7時08分	2016年12月2日 7時16分	2016年12月2日 7時52分	2016年12月2日 7時54分	対象外
検出核種 (半減期)	試料濃度 (Bq/L)						
I-131 (約8日)	ND(4.9)	ND(6.4)	ND(5.2)	ND(5.6)	ND(3.9)	ND(4.6)	-
Cs-134 (約2年)	10	31	ND(4.0)	ND(5.3)	ND(3.2)	ND(5.2)	-
Cs-137 (約30年)	48	200	ND(4.9)	ND(5.1)	ND(3.4)	ND(3.9)	-

その他の核種については評価中。

NDは検出限界値未満を表し、( )内に検出限界値を示す。

福島第一 1号機サブドレン放射能濃度 (Bq / L)

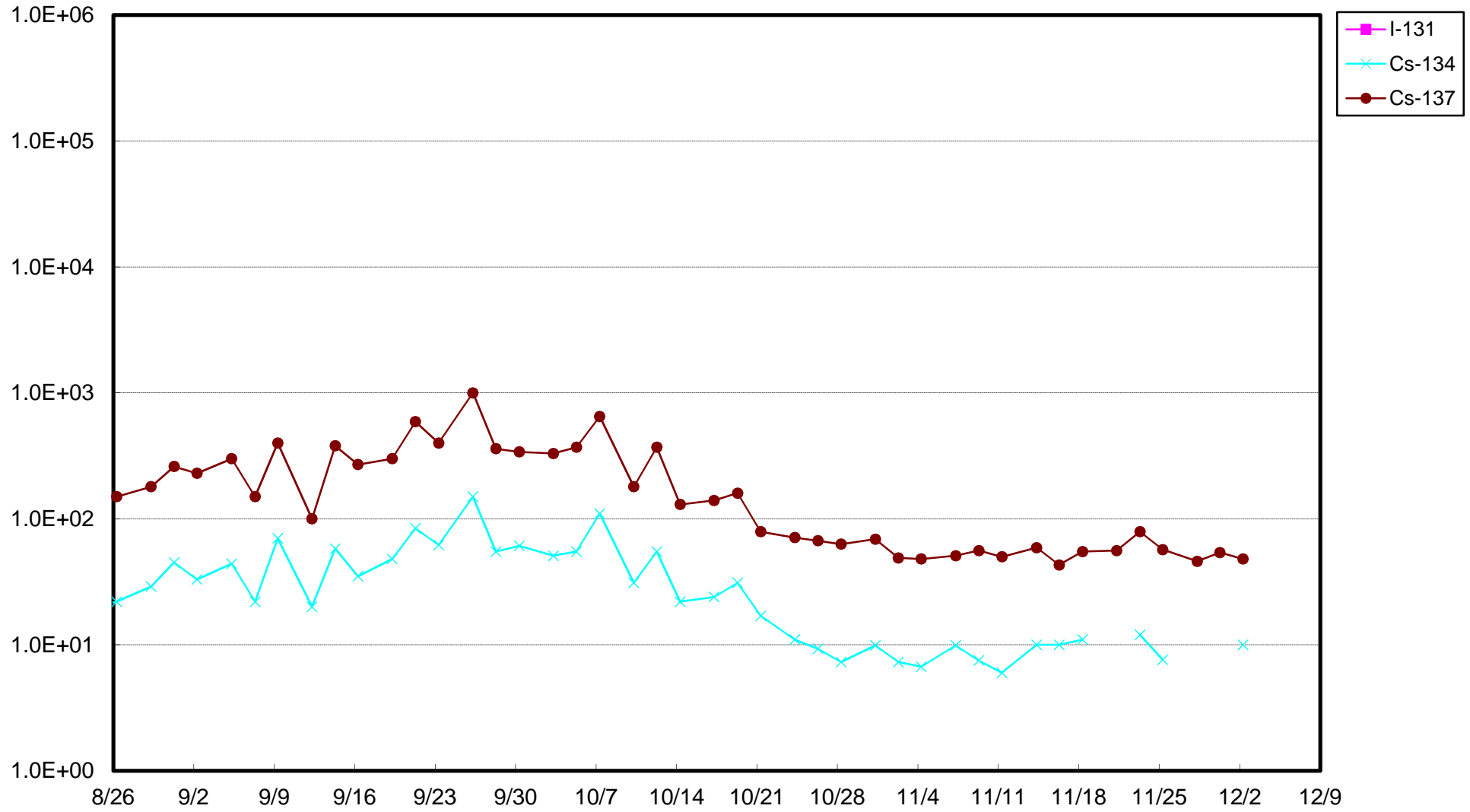

福島第一 2号機サブドレン放射能濃度 (Bq / L)

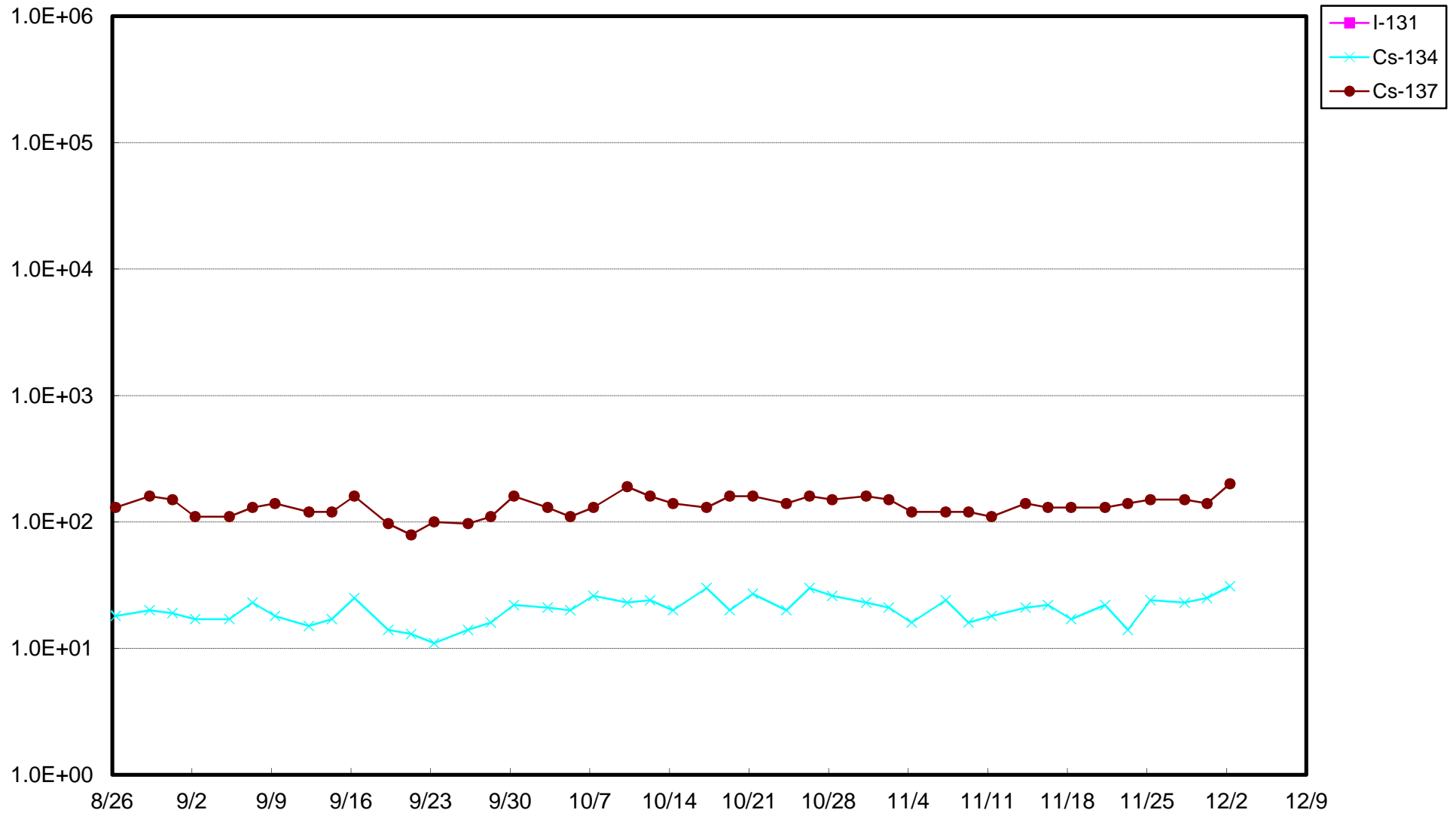

福島第一 3号機サブドレン放射能濃度 (Bq / L)

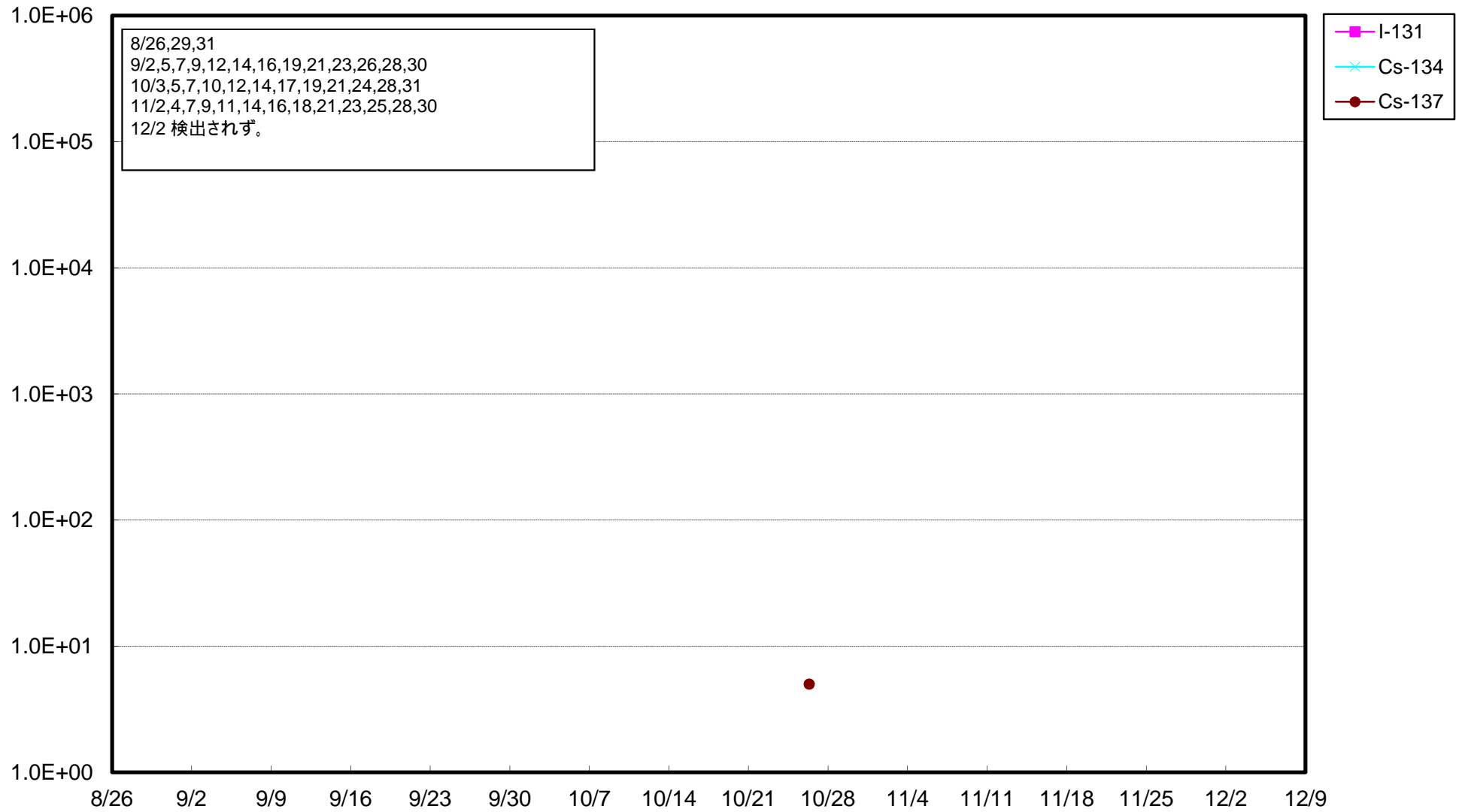

福島第一 4号機サブドレン放射能濃度 ( B q / L )

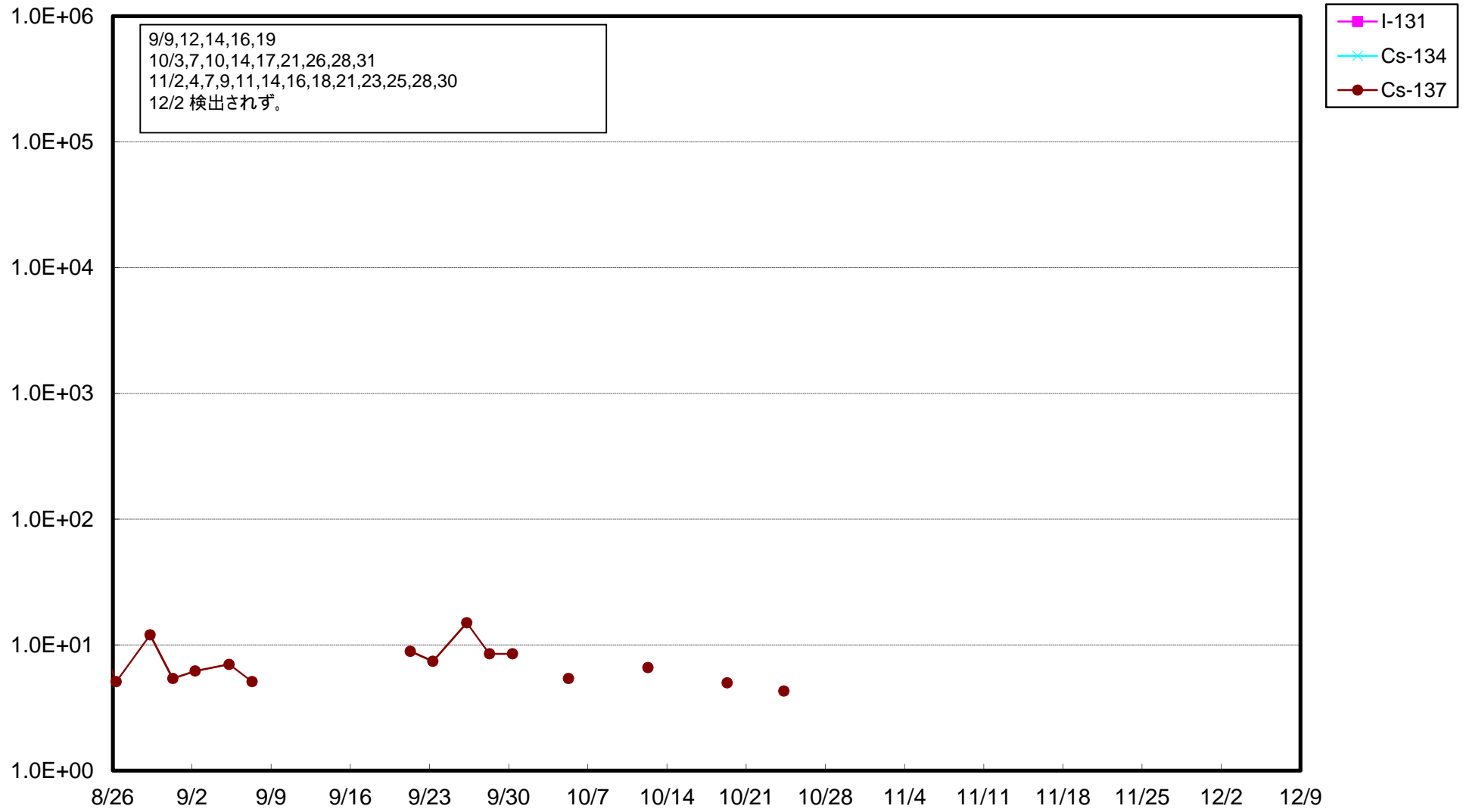



福島第一 6号機サブドレン放射能濃度 (Bq / L)

