＜参　考　資　料＞
2015年11月12日
東京電力株式会社

福島第一原子力発電所構内H4エリアのタンクにおける水漏れに関するサンプリング結果について （H4エリア周辺）

単位:Bq/L

	H4エリア周辺地下水															
	E-1	E-2	E-3	E-4	E-5	E-6	E-7	E-8	E-9	E-10	E-11	E-12	E-13	E-14	ウェルポイント	F-1
採取日	11月10日	11月10日	11月10日	11月10日	11月10日	11月10日	11月10日	11月10日		11月10日			11月10日	11月10日		11月10日
採取時刻	8:30	8:25	8:05	8:00	7:55	7:20	7:35	7:40		8:15			7:15	7:45		8:20
全β	3,800	ND(17)	ND(17)	ND(17)	ND(17)	ND(17)	ND(17)	ND(17)		27			ND(17)	ND(17)		ND(17)
H-3（約12年）	660	130	ND(110)	290	ND(110)	ND(110)	ND(110)	130		9,500			980	ND(110)		ND(110)

＊NDは検出限界値未満を表し、（　）内に検出限界値を示す。

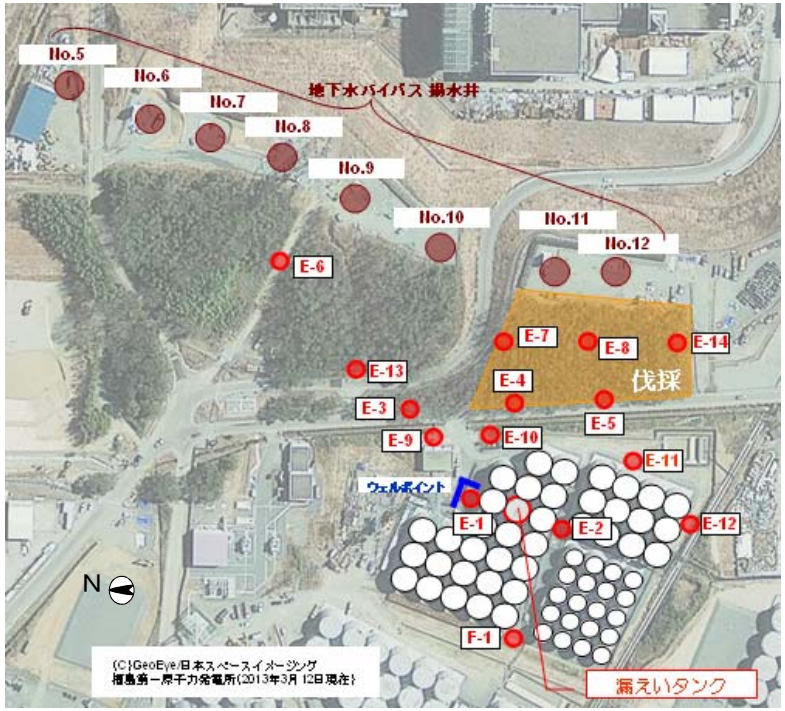

＜参考＞前回公表までの最高値

単位:Bq/L

	E-1	E-2	E-3	E-4	E-5	E-6	E-7	E-8
全β	710,000〔11/10〕	650〔9/4〕	570〔9/18〕	1,300〔9/15〕	100〔9/24〕	63〈9/9〉	60〈8/13〉	36【3/10】
H-3（約12年）	790,000〔10/17〕	530〔10/5〕〈1/3〉	7,700〈4/28〉	2,600〈2/18,3/1〉	3,100〔11/10,11/13〕	350〔12/18〕〈1/1〉	1,100〈2/19〉	2,300〔11/13〕

	E-9	E-10	E-11	E-12	E-13	E-14	ウェルポイント	F-1
全β	20,000【5/20】	160〈4/8〉	170【3/11】	37〈1/23〉	21【1/6】	40〈8/20〉	16,000〔11/28〕	36〈8/19〉
H-3（約12年）	51,000〔11/25〕	54,000〈1/21〉	1,000〈2/12〉	2,900〈2/12〉	1,800【4/14】	640〈8/26〉	190,000〔11/30〕	770〈2/25〉

＊カッコ内は、各値の採取日を示す。〔　〕は2013年、〈　〉は2014年、【　】は2015年。