＜参　考　資　料＞
2015年9月24日
東京電力株式会社

福島第一原子力発電所構内H４エリアのタンクにおける水漏れに関するサンプリング結果について　(H4エリア周辺)

単位:Bq/L

	H4エリア周辺地下水															
	E-1	E-2	E-3	E-4	E-5	E-6	E-7	E-8	E-9	E-10	E-11	E-12	E-13	E-14	ウェルポイント	F-1
採取日	9月22日	9月22日	9月22日	9月22日	9月22日	9月22日	9月22日	9月22日		9月22日			9月22日	9月22日		9月22日
採取時刻	8:00	7:50	7:15	7:20	7:30	7:35	7:25	7:35		7:55			8:05	7:40		7:45
全β	27,000	ND(20)	ND(20)	ND(20)	ND(20)	ND(20)	ND(20)	ND(20)		82			ND(20)	ND(20)		ND(20)
H-3 (約12年)	820	ND(120)	ND(120)	ND(120)	ND(120)	ND(120)	ND(120)	ND(120)		6,600			1,100	ND(120)		ND(120)

＊NDは検出限界値未満を表し、(　)内に検出限界値を示す。

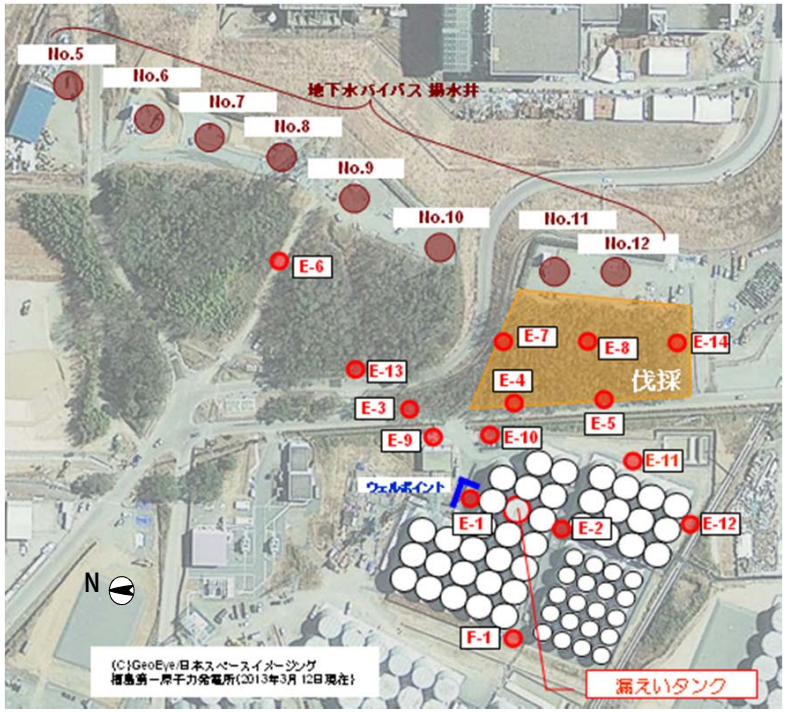

＜参考＞前回公表までの最高値

単位:Bq/L

	E-1	E-2	E-3	E-4	E-5	E-6	E-7	E-8
全β	710,000 〔11/10〕	650 〔9/4〕	570 〔9/18〕	1,300 〔9/15〕	100 〔9/24〕	63 <9/9>	60 <8/13>	36 【3/10】
H-3 (約12年)	790,000 〔10/17〕	530 〔10/5〕 <1/3>	7,700<4/28>	2,600 <2/18,3/1>	3,100 〔11/10,11/13〕	350 〔12/18〕 <1/1>	1,100 <2/19>	2,300 〔11/13〕

	E-9	E-10	E-11	E-12	E-13	E-14	ウェルポイント	F-1
全β	20,000 【5/20】	160 <4/8>	170 【3/11】	37 <1/23>	21 【1/6】	40 <8/20>	16,000 〔11/28〕	36 <8/19>
H-3 (約12年)	51,000 〔11/25〕	54,000 <1/21>	1,000 <2/12>	2,900 <2/12>	1,800 【4/14】	640 <8/26>	190,000 〔11/30〕	770 <2/25>

＊カッコ内は、各値の採取日を示す。〔　〕は2013年、〈　〉は2014年、【 】は2015年。