＜参　考　資　料＞
2015年4月9日
東京電力株式会社

福島第一原子力発電所構内H４エリアのタンクにおける水漏れに関するサンプリング結果について　(H4エリア周辺)

単位:Bq/L

	H4エリア周辺地下水															
	E-1	E-2	E-3	E-4	E-5	E-6	E-7	E-8	E-9	E-10	E-11	E-12	E-13	E-14	ウェルポイント	F-1
採取日	4月7日	4月7日	4月7日	4月7日	4月7日	4月7日	4月7日	4月7日		4月7日			4月7日	4月7日		4月7日
採取時刻	8:52	8:45	8:12	8:07	8:24	8:39	8:18	8:29		8:41			8:59	8:35		8:48
全β	4,100	ND(24)	ND(24)	ND(24)	ND(24)	ND(24)	ND(24)	ND(24)		ND(24)			ND(24)	ND(24)		ND(24)
H-3 (約12年)	1,200	240	280	330	270	ND(110)	ND(110)	210		16,000			980	180		180

＊NDは検出限界値未満を表し、(　)内に検出限界値を示す。

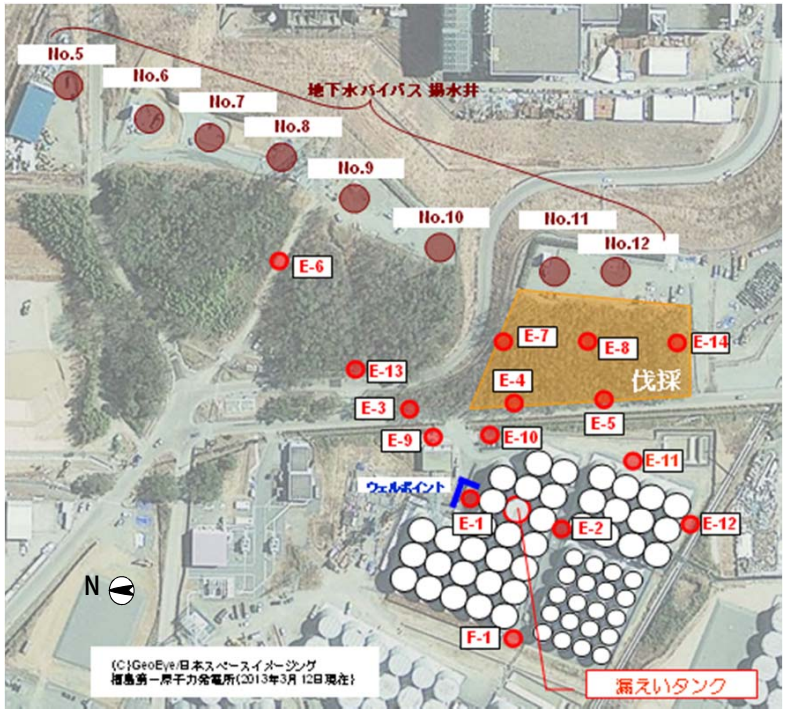

＜参考＞前回公表までの最高値

単位:Bq/L

	E-1	E-2	E-3	E-4	E-5	E-6	E-7	E-8
全β	710,000 〔11/10〕	650 〔9/4〕	570 〔9/18〕	1,300 〔9/15〕	100 〔9/24〕	63 <9/9>	60 <8/13>	36 【3/10】
H-3 (約12年)	790,000 〔10/17〕	530 〔10/5〕 <1/3>	7,700<4/28>	2,600 <2/18,3/1>	3,100 〔11/10,11/13〕	350 〔12/18〕 <1/1>	1,100 <2/19>	2,300 〔11/13〕

	E-9	E-10	E-11	E-12	E-13	E-14	ウェルポイント	F-1
全β	14,000 <10/8>	160 <4/8>	170 【3/11】	37 <1/23>	21 【1/6】	40 <8/20>	16,000 〔11/28〕	36 <8/19>
H-3 (約12年)	51,000 〔11/25〕	54,000 <1/21>	1,000 <2/12>	2,900 <2/12>	1,100 【3/17,3/31】	640 <8/26>	190,000 〔11/30〕	770 <2/25>

＊カッコ内は、各値の採取日を示す。〔　〕は2013年、〈　〉は2014年、【 】は2015年。