

# 福島第一原子力発電所構内H4エリアのタンクにおける 水漏れに関するサンプリング結果について (H4エリア周辺)

< 参 考 資 料 >  
平成26年8月13日  
東京電力株式会社

単位:Bq/L

|           | H4エリア周辺地下水 |        |        |       |       |     |     |     |         |      |      |      | ウェル<br>ポイント | F-1 |
|-----------|------------|--------|--------|-------|-------|-----|-----|-----|---------|------|------|------|-------------|-----|
|           | E-1        | E-2    | E-3    | E-4   | E-5   | E-6 | E-7 | E-8 | E-9     | E-10 | E-11 | E-12 |             |     |
| 採取日       | 8月11日      | 8月11日  | 8月11日  | 8月11日 | 8月11日 | /   | /   | /   | 8月11日   | /    | /    | /    | /           | /   |
| 採取時刻      | 8:45       | 8:35   | 8:30   | 8:22  | 8:17  | /   | /   | /   | 8:50    | /    | /    | /    | /           | /   |
| 全         | 30,000     | ND(19) | ND(19) | 42    | 25    | /   | /   | /   | 690     | /    | /    | /    | /           | /   |
| H-3(約12年) | 8,200      | 320    | 2,500  | 790   | 470   | /   | /   | /   | ND(120) | /    | /    | /    | /           | /   |

\*NDは検出限界値未満を表し、( )内に検出限界値を示す。

## < 参考 > 前回公表までの最高値

単位:Bq/L

|           | E-1             | E-2              | E-3           | E-4              | E-5                 | E-6               | E-7          |
|-----------|-----------------|------------------|---------------|------------------|---------------------|-------------------|--------------|
| 全         | 710,000 [11/10] | 650 [9/4]        | 570 [9/18]    | 1,300 [9/15]     | 100 [9/24]          | 46 [9/20]         | 50 <5/21>    |
| H-3(約12年) | 790,000 [10/17] | 530 [10/5] <1/3> | 7,700<4/28>   | 2,600 <2/18,3/1> | 3,100 [11/10,11/13] | 350 [12/18] <1/1> | 1,100 <2/19> |
|           | E-8             | E-9              | E-10          | E-11             | E-12                | ウェルポイント           | F-1          |
| 全         | 26 <6/11>       | 8,300 <2/28>     | 160 <4/8>     | 110 <2/5>        | 37 <1/23>           | 16,000 [11/28]    | 28 <4/25>    |
| H-3(約12年) | 2,300 [11/13]   | 51,000 [11/25]   | 54,000 <1/21> | 1,000 <2/12>     | 2,900 <2/12>        | 190,000 [11/30]   | 770 <2/25>   |

\*カッコ内は、各値の採取日を示す。[ ]は平成25年、 < > は平成26年。

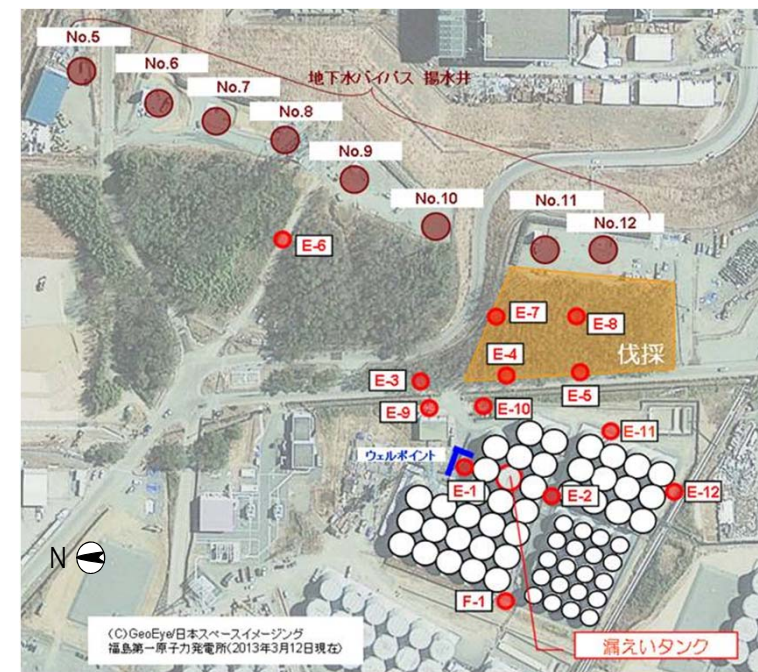

(C) GeoEye/日本スペースイメージング  
福島第一原子力発電所(2013年3月12日現在)