

区分：Ⅲ

| | | |
|---------------|---|---|
| 号機 | 4号機 | |
| 件名 | 原子炉建屋（管理区域）におけるけが人の発生について | |
| 不適合の概要 | <p>2024年6月7日午後3時50分頃、原子炉建屋最上階エリア（管理区域）にて、協力企業作業員が、原子炉建屋天井クレーンの年次点検を実施し、作業終了後に、手袋を外したところ、右手の小指根元に切創（1cm程度）と出血痕を確認したため、業務車にて病院に向かい、診察を受けました。</p> <p>作業の状況から、クレーンのフックと吊具を取付ける作業において、固定治具挿入時に取手と吊具の間に指を挟んだものと推定しています。</p> <p>なお、放射性物質による身体汚染はありません。</p> <div data-bbox="360 974 874 1332"></div> <p>現場写真</p> <div data-bbox="906 974 1420 1355"></div> <p>けがの発生状況 (右手小指を挟み負傷)</p> | |
| 安全上の重要度／損傷の程度 | <p><安全上の重要度></p> <p>安全上重要な機器等 / その他</p> | <p><損傷の程度></p> <p><input type="checkbox"/> 法令報告要</p> <p><input checked="" type="checkbox"/> 法令報告不要</p> <p><input type="checkbox"/> 調査・検討中</p> |
| 対応状況 | <p>病院で診察の結果、「右手小指挫創」と診断されました。</p> <p>今回の事例を踏まえ、発電所関係者に周知し注意喚起を行うとともに、再発防止に努めてまいります。</p> | |

発生場所概略図

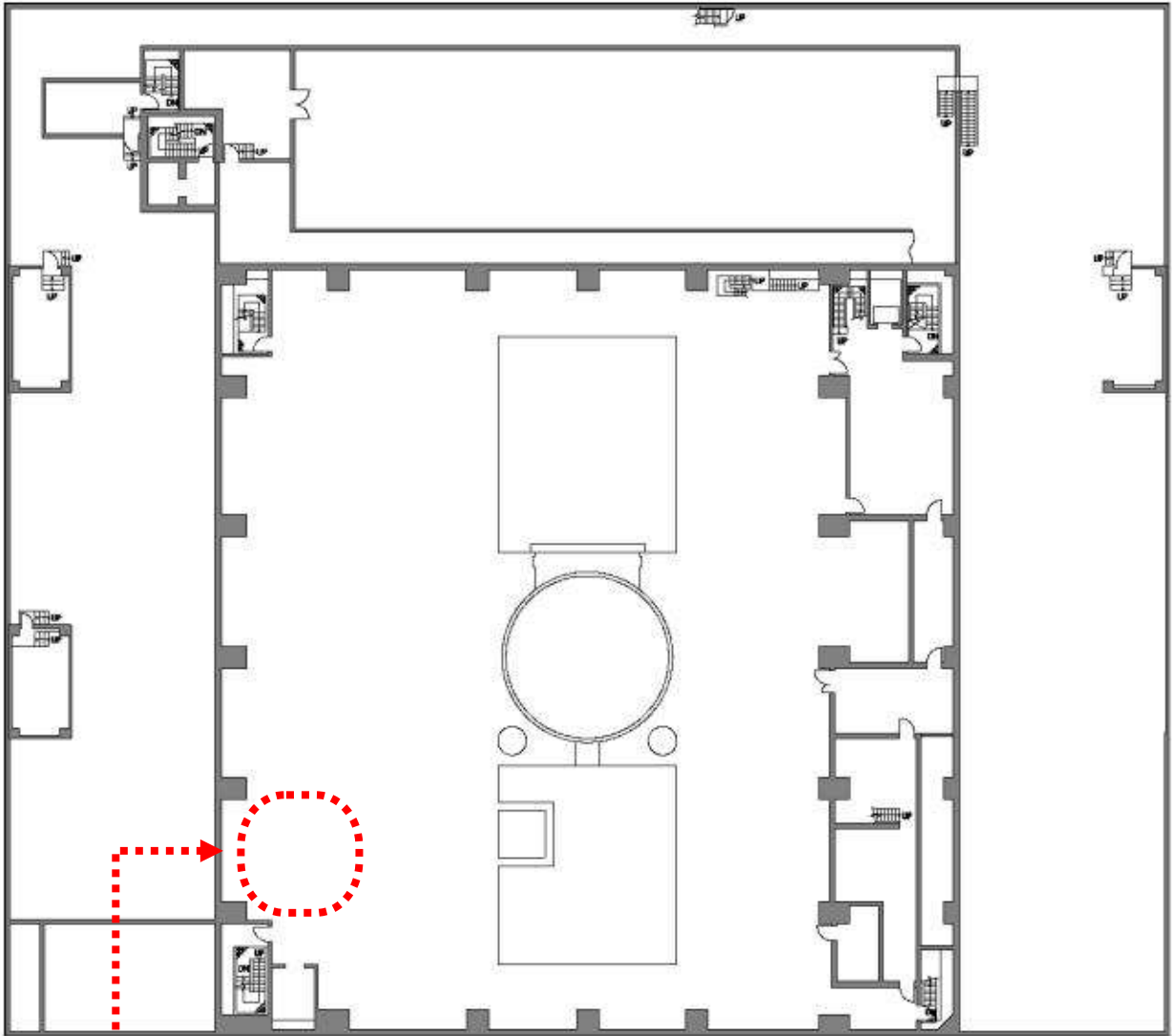
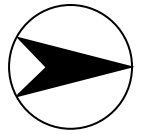
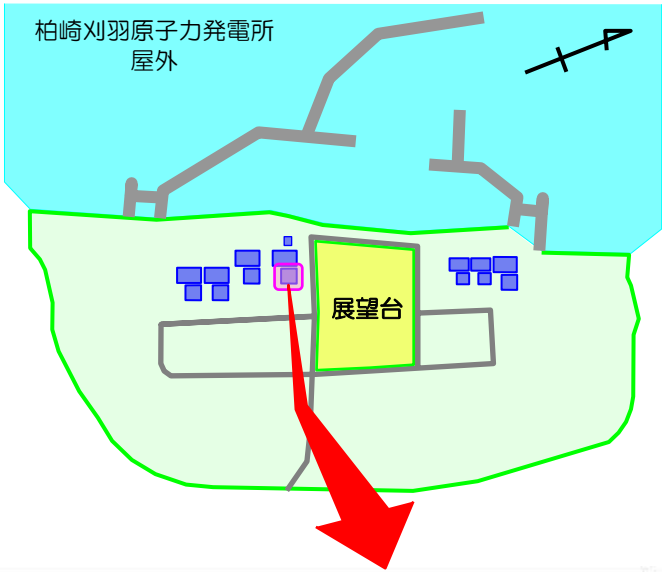

柏崎刈羽原子力発電所4号機 原子炉建屋 3階

発生場所
(最上階エリア)