

**区分：Ⅲ**

号機	6 / 7号機	
件名	コントロール建屋（非管理区域）におけるけが人の発生について	
不適合の概要	<p>2019年9月19日午後3時頃、コントロール建屋の計測制御電源盤室において、協力企業作業員が、次の作業場所へ移動するため垂直はしごを降下する際、はしごを踏み外し右足から床面に落ち右踵を負傷したため業務車にて病院に搬送しました。</p> <p>なお、本人に意識はあり、身体汚染はありません。</p>	
安全上の重要度／損傷の程度	<p>&lt;安全上の重要度&gt;</p> <p>安全上重要な機器等 / <u>その他</u></p>	<p>&lt;損傷の程度&gt;</p> <p><input type="checkbox"/> 法令報告要</p> <p><input checked="" type="checkbox"/> 法令報告不要</p> <p><input type="checkbox"/> 調査・検討中</p>
対応状況	<p>病院での診察の結果、右踵骨骨折と診断され、ギプスで固定処置をしております。</p> <p>今回の事例を踏まえ、発電所関係者に周知し注意喚起を行うとともに、再発防止に努めてまいります。</p>	

# 6/7号機コントロール建屋（非管理区域）におけるけが人の発生について

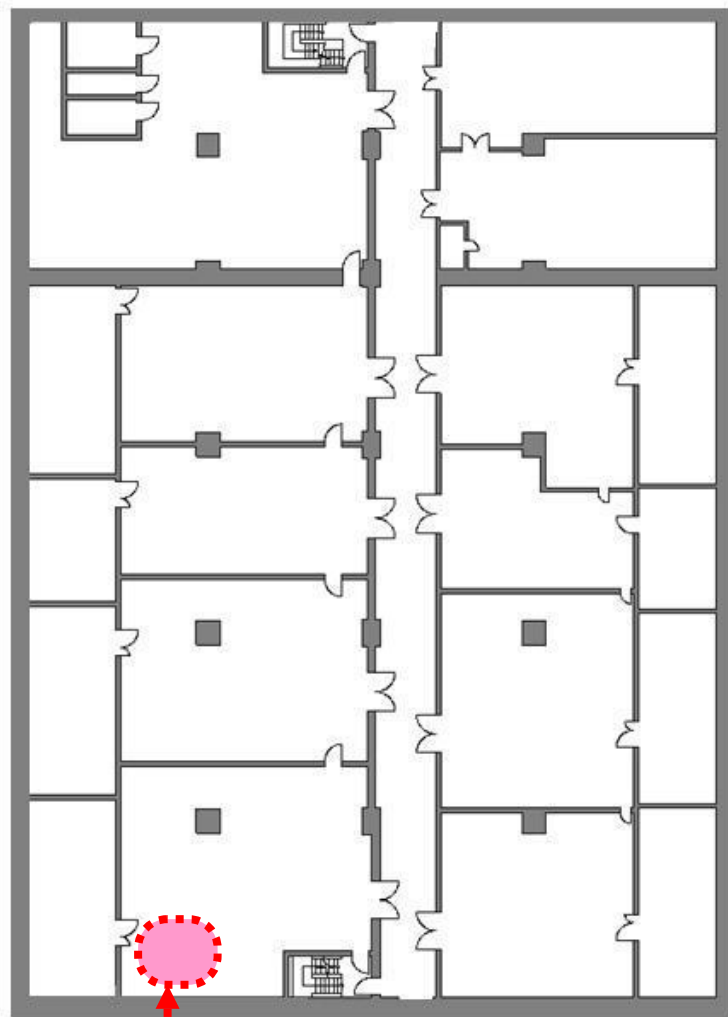
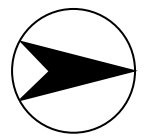
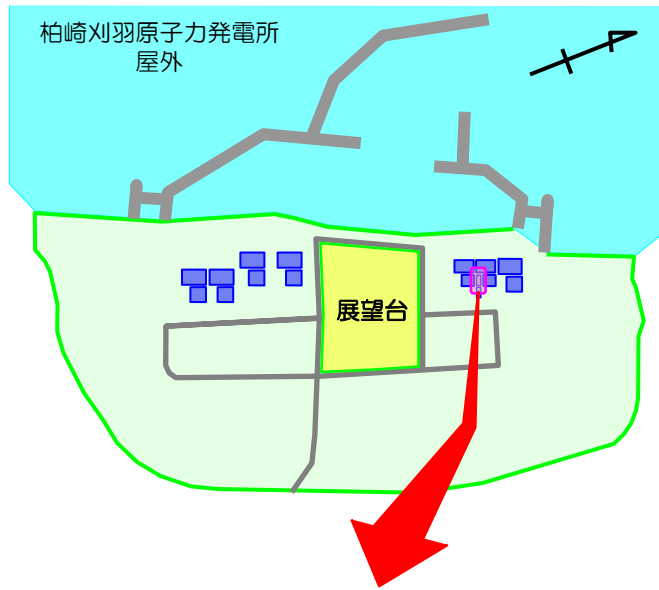

**発生場所**  
(計測制御電源盤室)