

ご見学いただいた方に
粗品プレゼント!

発電所構内バス見学ツアー にいこう!

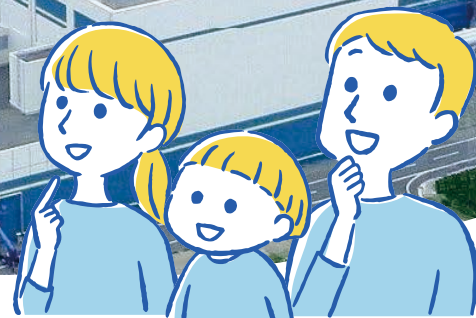

ツアー開催日

7月 28 日

8月 3 日 4 日

10 日 11 日 12 日 13 日 14 日
土 日 月 火 水

17 日 18 日 24 日 25 日 31 日
土 日 土 日 土

9月 1 日

※やむを得ない事情により、
中止となる場合がございますので
予めご了承ください。

8月10日~14日は
サービスホールで
お盆イベントも開催!!

サービスホールにて受付

各回 先着 **25名** | 各日 **3便**

当日 予約制

| | |
|----|-------------|
| 1便 | 10:20~11:20 |
| 2便 | 11:30~12:30 |
| 3便 | 14:30~15:30 |

予約受付は各便
40分前締切

発電所見学ツアーに参加する場合は

※参加者**全員**が**身分証明書**をお持ちください。

各自が **運転免許証、マイナンバーカード** のいずれかを
お持ちください。



ご注意
下さい!

- ① 未成年の方は上記の身分証明書をお持ちの上、保護者と一緒にご参加ください。
- ② 受付時は、参加者全員揃ってお越しください。
- ③ 運転免許証、マイナンバーカードをお持ちでない方はご参加いただけません。
- ④ 健康保険証やその他の証明書ではご参加いただけませんので予めご了承ください。

TEPCO

お問い合わせ

柏崎刈羽原子力発電所 広報部
柏崎市青山町16-46

☎ 0120-120-448
(平日9:00~17:00)