循環注水冷却スケジュール（1/1）
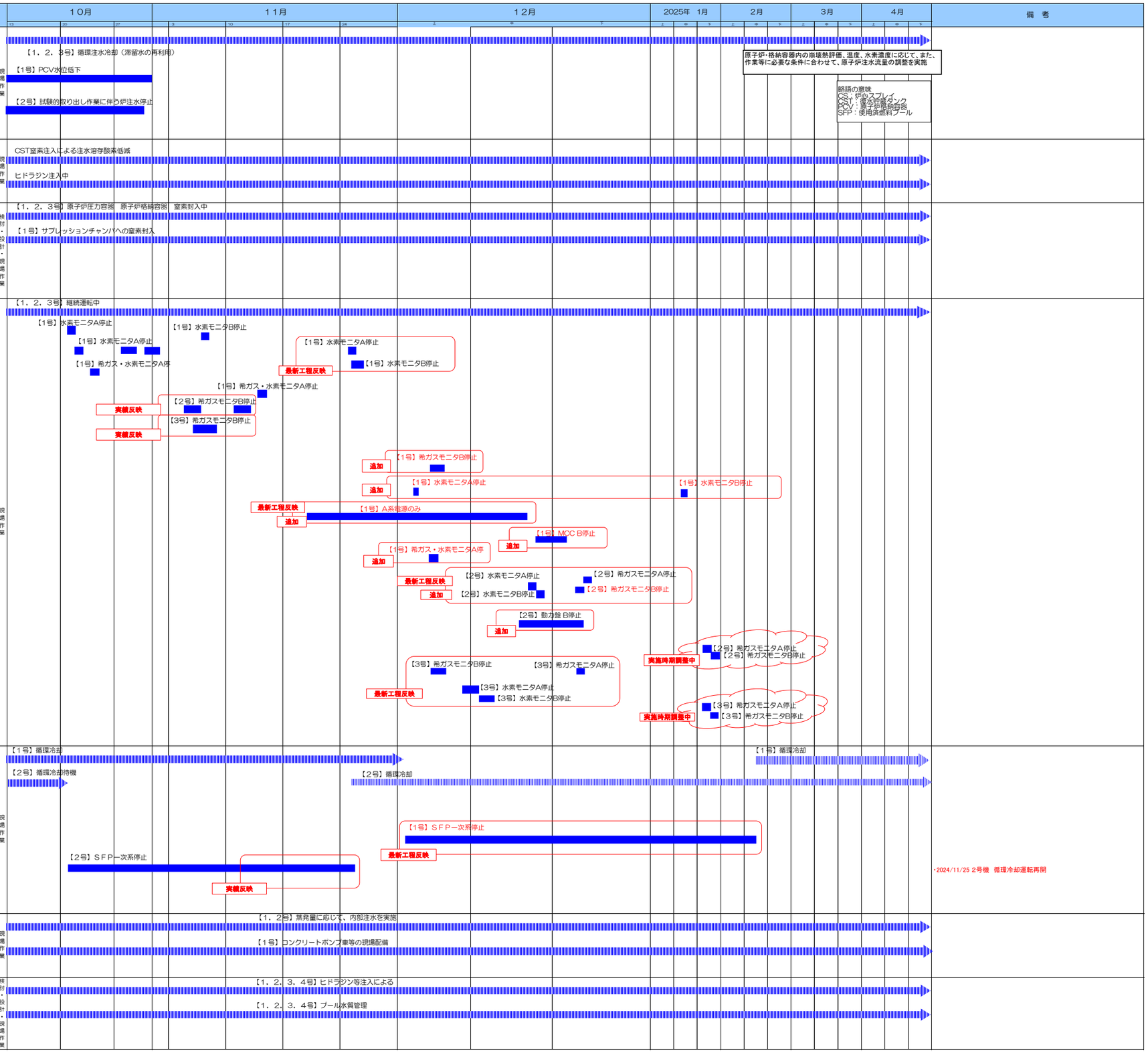
分野名	区分	作業内容	これまで1ヶ月の動きと今後6ヶ月の予定	
循環注水冷却	原子炉関連	循環注水冷却	（実　績） ・【共通】循環注水冷却中（継続） ・【1号】格納容器水位低下 原子炉注水量の減少による水位低下実績：3/26～11/1 ・【2号】試験的取り出し作業に伴う炉注水停止 停止実績：9/14、10/30	現場作業
		海水腐食及び塩分除去対策	（実　績） ・CST窒素注入による注水溶存酸素低減（継続） ・ヒドラジン注入中（2013/8/29～）	現場作業
原子炉格納容器関連		窒素充填	（実　績） ・【1号】サプレッションチャンバへの窒素封入 －連続窒素封入へ移行（2013/9/9～）（継続）	検討・設計・現場作業
原子炉格納容器関連		PCVガス管理	（実　績） ・【1号】PCVガス管理システム 水素モニタ点検 ・水素モニタ停止　A系：2024/10/21 ・水素モニタ停止　B系：2024/11/7 ・【1号】PCVガス管理計装品点検手入工事 ・水素モニタ停止　A系：2024/10/22,28,29,31,11/1,25 ・水素モニタ停止　B系：2024/11/25,26 ・【1号】PCVガス管理システムダストサンプリング ・希ガスモニタ，水素モニタ停止　A系：10/24 ・【1号】PCVガス管理システムダストサンプリング ・希ガスモニタ，水素モニタ停止　A系：11/14 ・【2号】PCVガス管理計装品点検手入工事 ・希ガスモニタ停止　B系：2024/11/5,6,11,12 ・【3号】PCVガス管理計装品点検手入工事 ・希ガスモニタ停止　B系：2024/11/6,7,8 （予　定） ・【1号】PCVガス管理計装品点検手入工事 ・希ガスモニタ停止　B系：2024/12/5,6 ・【1号】PCVガス管理システム 水素モニタ点検 ・水素モニタ停止　A系：2024/12/3 ・水素モニタ停止　B系：2025/1/14 ・【1号】PCVガス管理システム片系受電（所内共通M/C3B点検） 上流電源はA系電源のみ11/20～12/17 ・【1号】PCVガス管理システム電気品点検 MCC B系停止：12/16～12/20 ・【1号】PCVガス管理システムダストサンプリング ・希ガスモニタ，水素モニタ停止　A系：12/5 ・【2号】PCVガス管理計装品点検手入工事 ・希ガスモニタ停止　A系：2024/12/24 ・希ガスモニタ停止　B系：2024/12/23 ・水素モニタ停止　A系：2024/12/17 ・水素モニタ停止　B系：2024/12/18 ・【2号】PCVガス管理動力盤点検 動力盤B系停止：12/16～12/23 ・【2号】PCVガス管理システム 伝送回路修理 ・希ガスモニタ停止　A系：2025/1/下旬以降 ・希ガスモニタ停止　B系：2025/1/下旬以降 ・【3号】PCVガス管理計装品点検手入工事 ・希ガスモニタ停止　A系：2024/12/23 ・希ガスモニタ停止　B系：2024/12/5,6 ・水素モニタ停止　A系：2024/12/9,10 ・水素モニタ停止　B系：2024/12/11,12 ・【3号】PCVガス管理システム 伝送回路修理 ・希ガスモニタ停止　A系：2025/1/下旬以降 ・希ガスモニタ停止　B系：2025/1/下旬以降	現場作業
使用済燃料プール関連		使用済燃料プール循環冷却	（実　績） ・【共通】循環冷却中（継続） （予　定） ・【1号】ＦＰＣポンプ（Ｂ）本格点検 ・ＳＦＰ一次系停止：2024/12/2　～　2/13 （１号FPC系計装品点検含む） ・【2号】ＦＰＣ一次系統漏えい対策修理 ・ＳＦＰ一次系停止：2024/10/21　～　11/25 （2号FPC系計装品点検含む）	現場作業
使用済燃料プール関連		使用済燃料プールへの注水冷却	（実　績） ・【共通】使用済燃料プールへの非常時注水手段として コンクリートポンプ車等の現場配備（継続）	現場作業
		海水腐食及び塩分除去対策 （使用済燃料プール薬注＆塩分除去）	（実　績） ・【共通】プール水質管理中（継続）	検討・設計・現場作業