循環注水冷却スケジュール（1/1）
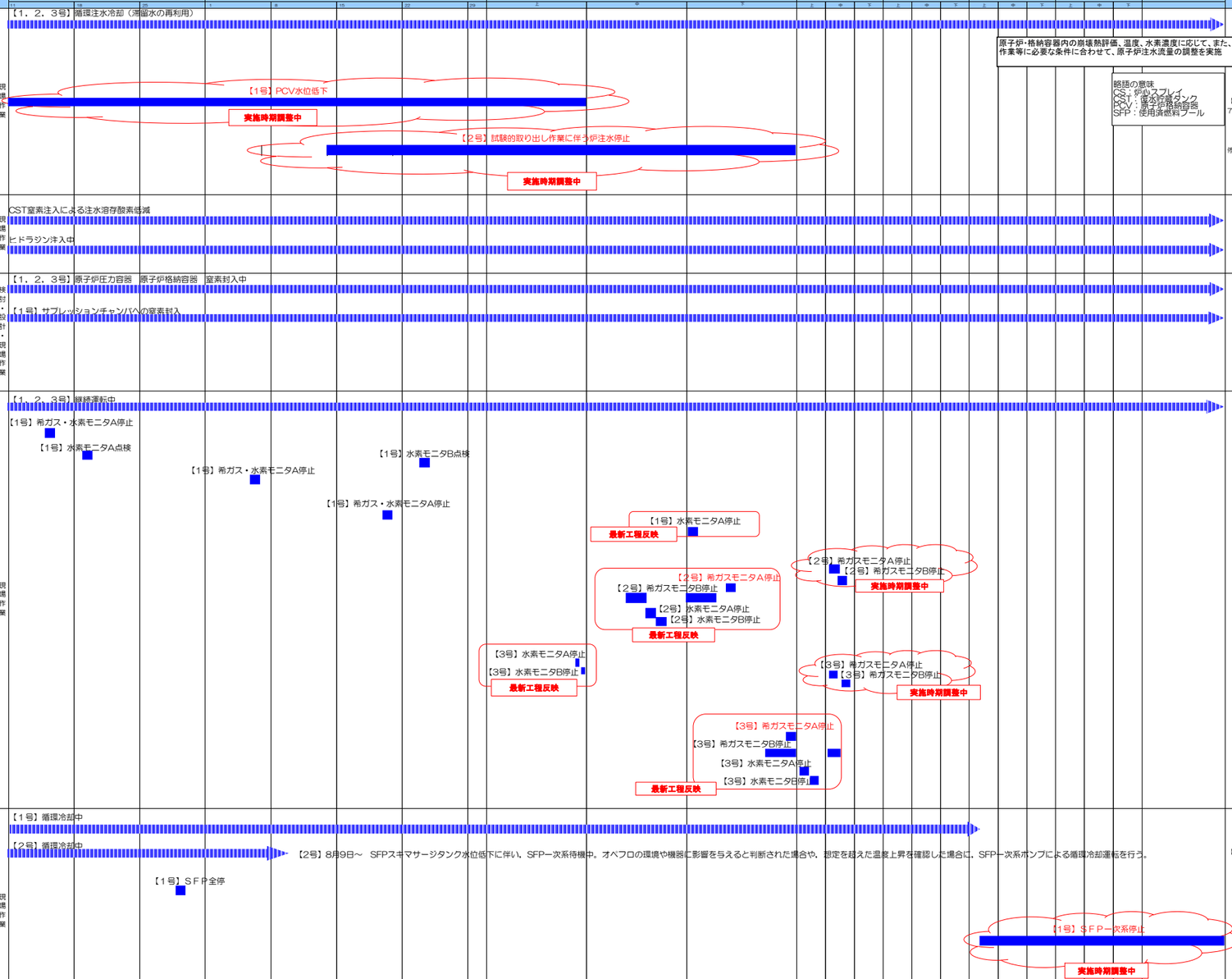
分野名	場所	作業内容	これまで1ヶ月の動きと今後6ヶ月の予定		備考
循環注水冷却	原子炉関連	循環注水冷却	（実　績） ・【共通】循環注水冷却中（継続） （予　定） ・【1号】格納容器水位低下 原子炉注水量の減少による水位低下（3/26 ～） 完了時期は水位低下の進捗に応じて適宜見直し ・【2号】試験的取り出し作業に伴う炉注水停止（9/中旬以降）	現場作業	原子炉・格納容器内の崩壊熱評価、温度、水素濃度に応じて、また、作業等に必要な条件に合わせて、原子炉注水流量の調整を実施 略語の意味 CS：炉心スプレイ CST：復水貯蔵タンク PCV：原子炉格納容器 SFP：使用済燃料プール 【実績】 6/29~7/28 水位維持期間（ホールドポイント3） 7/29～10/上旬 ホールドポイント4に向けた水位低下操作を実施 停止予定時間 5：00～14：00
		海水腐食及び塩分除去対策	（実　績） ・CST窒素注入による注水溶存酸素低減（継続） ・ヒドラジン注入中（2013/8/29～）	現場作業	
原子炉格納容器関連		窒素充填	（実　績） ・【1号】サプレッションチャンバへの窒素封入 －連続窒素封入へ移行（2013/9/9～）（継続）	検討・設計・現場作業	
原子炉格納容器関連		PCVガス管理	（実　績） ・【1号】PCVガス管理システムダストサンプリング ・希ガスモニタ、水素モニタ停止　A系：8/15 ・【1号】PCVガス管理システム 水素モニタ点検 ・水素モニタ停止　A系：2024/8/19 ・水素モニタ停止　B系：2024/9/24 ・【1号】PCVガス管理システム ダストモニタ点検 ・希ガス・水素モニタ停止　A系：2024/9/6 ・【1号】PCVガス管理システムダストサンプリング ・希ガスモニタ、水素モニタ停止　A系：9/20 （予　定） ・【1号】PCVガス管理システム 水素モニタ点検 ・水素モニタ停止　A系：2024/10/21 ・【2号】PCVガス管理システム 伝送回路修理 ・希ガスモニタ停止　A系：2024/11/中旬以降 ・希ガスモニタ停止　B系：2024/11/中旬以降 ・【2号】PCVガス管理計装品点検手入工事 ・希ガスモニタ停止　A系：2024/10/25 ・希ガスモニタ停止　B系：2024/10/15,16,21～23 ・水素モニタ停止　A系：2024/10/17 ・水素モニタ停止　B系：2024/10/18 ・【3号】PCVガス管理システム 水素モニタ警報設定値変更 ・水素モニタ停止　A系：2024/10/10 ・水素モニタ停止　B系：2024/10/10 ・【3号】PCVガス管理システム 伝送回路修理 ・希ガスモニタ停止　A系：2024/11/中旬以降 ・希ガスモニタ停止　B系：2024/11/中旬以降 ・【3号】PCVガス管理計装品点検手入工事 ・希ガスモニタ停止　A系：2024/10/31 ・希ガスモニタ停止　B系：2024/10/28～31,11/11～13 ・水素モニタ停止　A系：2024/11/5,6 ・水素モニタ停止　B系：2024/11/7,8	現場作業	
使用済燃料プール関連		使用済燃料プール循環冷却	（実　績） ・【共通】循環冷却中（継続） ・【1号】ＳＦＰ 電源装置（Ａ）取替完了後の制御装置復旧 ・ＳＦＰ全停：2024/8/29 （予　定） ・【1号】ＦＰＣポンプ（Ｂ）本格点検 ・ＳＦＰ一次系停止：2025/1/6 ～ 3／下旬	現場作業	【2号機】漏えい箇所を特定するための調査を行い、系統復旧について検討中。
使用済燃料プール関連		使用済燃料プールへの注水冷却	（実　績） ・【共通】使用済燃料プールへの非常時注水手段として コンクリートポンプ車等の現場配備（継続）	現場作業	
使用済燃料プール関連		海水腐食及び塩分除去対策（使用済燃料プール薬注＆塩分除去）	（実　績） ・【共通】プール水質管理中（継続）	検討・設計・現場作業