

放射線測定記録

測定日

2024 年 12 月 2 日

×：空間線量当量率測定ポイント ○：スミア採取ポイント ▲：ダスト採取ポイント

●1号機 R/B大物搬入口内グリーンハウス 【表面汚染密度】の測定結果

【ポイント図】

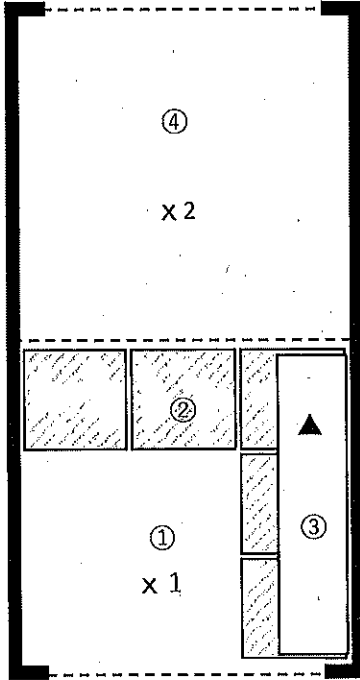

No.	測定ポイント	β線			α線			AL 処置
		gross[cpm]	net[cpm]	[Bq/cm ²]	gross[cpm]	net[cpm]	[Bq/cm ²]	
①	Y zone側床面	100	0	<1.0E+00	0	0	<1.6E-01	
②	スノコ	100	0	<1.0E+00	0	0	<1.6E-01	
③	R靴棚	100	0	<1.0E+00	0	0	<1.6E-01	
④	R zone側床面	100	0	<1.0E+00	0	0	<1.6E-01	
⑤	長靴 (5足)	100	0	<1.0E+00	0	0	<1.6E-01	
⑥	長靴 (5足)	100	0	<1.0E+00	0	0	<1.6E-01	
⑦	長靴 (5足)	100	0	<1.0E+00	0	0	<1.6E-01	
⑧	長靴 (5足)	100	0	<1.0E+00	0	0	<1.6E-01	
⑨	ヘルメット (5個)	100	0	<1.0E+00	0	0	<1.6E-01	
⑩	ヘルメット (5個)	100	0	<1.0E+00	0	0	<1.6E-01	
⑪	ヘルメット (5個)	100	0	<1.0E+00	0	0	<1.6E-01	
⑫	ヘルメット (5個)	100	0	<1.0E+00	0	0	<1.6E-01	

(表面汚染密度の検出限界)

β線 時定数 (BG:30[s]、試料:10[s])

・測定器: F1-GMAD-580
・機器効率: 30.9 [%]
・線源効率: 40.0 [%]
・採取面積: 100 [cm²]
・BG値: 100 [cpm]
・検出限界カウント: 75.0 [cpm]

≪採取効率: 0.1≫

・換算定数: 1.35E-02 [Bq/cm²・cpm]
・検出限界値: 1.0E+00 [Bq/cm²]

α線 時定数 (BG:30[s]、試料:30[s])

・測定器: F1-α-021
・機器効率: 38.5 [%]
・線源効率: 25.0 [%]
・採取面積: 100 [cm²]
・BG値: 0 [cpm]
・検出限界カウント: 9.0 [cpm]

≪採取効率: 0.1≫

・換算定数: 1.73E-02 [Bq/cm²・cpm]
・検出限界値: 1.6E-01 [Bq/cm²]

【空間線量当量率】の測定結果

・測定器: F1-ICW-440

No.	γ線[mSv/h]	
	前回	今回
×1	0.040	0.040
×2	0.060	0.060

重要汚染区域等区画の維持基準目安値

空間線量当量率 (γ線)
前回値の2倍未満表面汚染密度 (β線)
・スミアNo. ②
4[Bq/cm²]未満・その他のポイント
40[Bq/cm²]未満表面汚染密度 (α線)
0.4[Bq/cm²]未満空气中放射性物質濃度 (β線)
2×10⁻³[Bq/cm³]未満空气中放射性物質濃度 (α線)
検出限界値未満

【空气中放射性物質濃度】の測定結果

No.	採取時間	β線			α線			AL 処置
		gross[cpm]	net[cpm]	[Bq/cm ³]	gross[cpm]	net[cpm]	[Bq/cm ³]	
▲	10:00 ~ 10:10	700	600	1.7E-04	20	20	<4.8E-06	

(空气中放射性物質濃度の検出限界)

・測定器: F1-CDS-941
・流量: 157.7 [L/min]
・採取時間: 10 [min]
・採取量: 1577 [L]
・採取効率: 99 [%]
・有効捕集面積: 63.6 [cm²]
・検出有効面積 (β線): 19.6 [cm²]
・検出有効面積 (α線): 39.9 [cm²]

β線 時定数 (BG:30[s]、試料:10[s])

・計測器換算定数: 2.80E-07 [Bq/cm³・cpm]
・BG値: 100 [cpm]
・検出限界カウント: 75.0 [cpm]
・検出限界値: 2.1E-05 [Bq/cm³]

α線 時定数 (BG:30[s]、試料:10[s])

・計測器換算定数: 1.77E-07 [Bq/cm³・cpm]
・BG値: 0 [cpm]
・検出限界カウント: 27.0 [cpm]
・検出限界値: 4.8E-06 [Bq/cm³]

放射線測定記録

測定日

2024 年 12 月 9 日

×：空間線量当量率測定ポイント ○：スミア採取ポイント ▲：ダスト採取ポイント

●1号機 R/B大物搬入口内グリーンハウス 【表面汚染密度】の測定結果

【ポイント図】

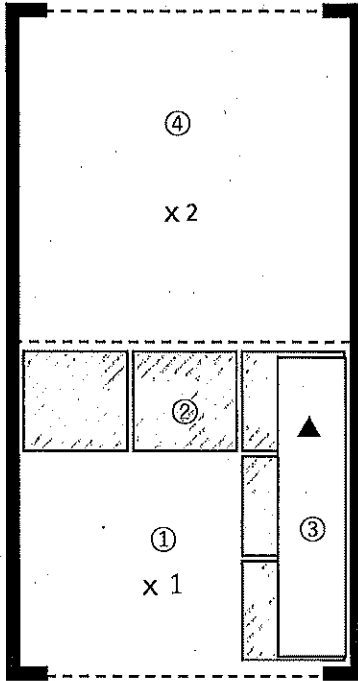

No.	測定ポイント	β線			α線			A.L. 処置
		gross[cpm]	net[cpm]	[Bq/cm ²]	gross[cpm]	net[cpm]	[Bq/cm ²]	
①	Y zone側床面	100	0	<1.0E+00	0	0	<1.6E-01	
②	スノコ	200	100	1.3E+00	0	0	<1.6E-01	
③	R靴棚	100	0	<1.0E+00	0	0	<1.6E-01	
④	R zone側床面	100	0	<1.0E+00	0	0	<1.6E-01	
⑤	長靴 (5足)	100	0	<1.0E+00	0	0	<1.6E-01	
⑥	長靴 (5足)	100	0	<1.0E+00	0	0	<1.6E-01	
⑦	長靴 (5足)	100	0	<1.0E+00	0	0	<1.6E-01	
⑧	長靴 (5足)	100	0	<1.0E+00	0	0	<1.6E-01	
⑨	ヘルメット (5個)	100	0	<1.0E+00	0	0	<1.6E-01	
⑩	ヘルメット (5個)	100	0	<1.0E+00	0	0	<1.6E-01	
⑪	ヘルメット (5個)	100	0	<1.0E+00	0	0	<1.6E-01	
⑫	ヘルメット (5個)	100	0	<1.0E+00	0	0	<1.6E-01	

(表面汚染密度の検出限界)

β線 時定数 (BG:30[s]、試料:10[s])

・測定器: FI-GMAD-580
・機器効率: 30.9 [%]
・線源効率: 40.0 [%]
・採取面積: 100 [cm²]
・BG値: 100 [cpm]
・検出限界カウント: 75.0 [cpm]

《採取効率: 0.1》

・換算定数: 1.35E-02 [Bq/cm²・cpm]
・検出限界値: 1.0E+00 [Bq/cm²]

α線 時定数 (BG:30[s]、試料:30[s])

・測定器: FI-α-021
・機器効率: 38.5 [%]
・線源効率: 25.0 [%]
・採取面積: 100 [cm²]
・BG値: 0 [cpm]
・検出限界カウント: 9.0 [cpm]

《採取効率: 0.1》

・換算定数: 1.73E-02 [Bq/cm²・cpm]
・検出限界値: 1.6E-01 [Bq/cm²]

【空間線量当量率】の測定結果

・測定器: FI-ICW-440

No.	γ線[mSv/h]	
	前回	今回
×1	0.040	0.040
×2	0.060	0.060

■重汚染区域等区域の規格基準値

空間線量当量率 (γ線)
前回値の2倍未満表面汚染密度 (β線)
・スミアNo.②
4[Bq/cm²]未満・その他のポイント
40[Bq/cm²]未満表面汚染密度 (α線)
0.4[Bq/cm²]未満空气中放射性物質濃度 (β線)
2×10⁻³[Bq/cm³]未満空气中放射性物質濃度 (α線)
検出限界値未満

【空气中放射性物質濃度】の測定結果

No.	採取時間	β線			α線			A.L. 処置
		gross[cpm]	net[cpm]	[Bq/cm ³]	gross[cpm]	net[cpm]	[Bq/cm ³]	
▲	10:00 ~ 10:10	100	0	<2.1E-05	10	10	<4.8E-06	

(空气中放射性物質濃度の検出限界)

・測定器: FI-CDS-041
・流量: 157.7 [L/min]
・採取時間: 10 [min]
・採取量: 1577 [L]
・採取効率: 99 [%]
・有効捕集面積: 63.6 [cm²]
・検出有効面積 (β線): 19.6 [cm²]
・検出有効面積 (α線): 39.9 [cm²]

β線 時定数 (BG:30[s]、試料:10[s])
・計測器換算定数: 2.80E-07 [Bq/cm³・cpm]
・BG値: 100 [cpm]
・検出限界カウント: 75.0 [cpm]
・検出限界値: 2.1E-05 [Bq/cm³]

α線 時定数 (BG:30[s]、試料:10[s])
・計測器換算定数: 1.77E-07 [Bq/cm³・cpm]
・BG値: 0 [cpm]
・検出限界カウント: 27.0 [cpm]
・検出限界値: 4.8E-06 [Bq/cm³]

放射線測定記録

測定日

2024 年 12 月 16 日

×：空間線量当量率測定ポイント ○：スミア採取ポイント ▲：ダスト採取ポイント

●1号機 R/B大物搬入口内グリーンハウス 【表面汚染密度】の測定結果

【ポイント図】

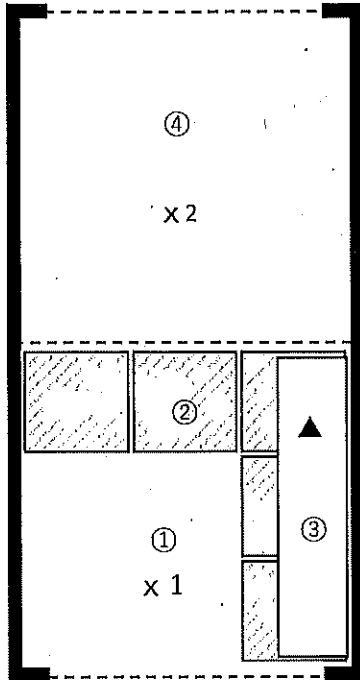

No.	測定ポイント	β線			α線			AL 処置
		gross[cpm]	net[cpm]	[Bq/cm ²]	gross[cpm]	net[cpm]	[Bq/cm ²]	
①	Y zone側床面	100	0	<1.0E+00	0	0	<1.6E-01	
②	スノコ	200	100	1.3E+00	0	0	<1.6E-01	
③	R靴棚	100	0	<1.0E+00	0	0	<1.6E-01	
④	R zone側床面	100	0	<1.0E+00	0	0	<1.6E-01	
⑤	長靴 (5足)	100	0	<1.0E+00	0	0	<1.6E-01	
⑥	長靴 (5足)	100	0	<1.0E+00	0	0	<1.6E-01	
⑦	長靴 (5足)	100	0	<1.0E+00	0	0	<1.6E-01	
⑧	長靴 (5足)	100	0	<1.0E+00	0	0	<1.6E-01	
⑨	ヘルメット (5個)	100	0	<1.0E+00	0	0	<1.6E-01	
⑩	ヘルメット (5個)	100	0	<1.0E+00	0	0	<1.6E-01	
⑪	ヘルメット (5個)	100	0	<1.0E+00	0	0	<1.6E-01	
⑫	ヘルメット (5個)	100	0	<1.0E+00	0	0	<1.6E-01	

(表面汚染密度の検出限界)

β線 時定数 (BG:30[s]、試料:10[s])

・測定器: F1-GMAD-580
・機器効率: 30.9 [%]
・線源効率: 40.0 [%]
・採取面積: 100 [cm²]
・BG値: 100 [cpm]
・検出限界カウント: 75.0 [cpm]

<< 採取効率: 0.1 >>

・換算定数: 1.35E-02 [Bq/cm²・cpm]
・検出限界値: 1.0E+00 [Bq/cm²]

α線 時定数 (BG:30[s]、試料:30[s])

・測定器: F1-α-021
・機器効率: 38.5 [%]
・線源効率: 25.0 [%]
・採取面積: 100 [cm²]
・BG値: 0 [cpm]
・検出限界カウント: 9.0 [cpm]

<< 採取効率: 0.1 >>

・換算定数: 1.73E-02 [Bq/cm²・cpm]
・検出限界値: 1.6E-01 [Bq/cm²]

【空間線量当量率】の測定結果

・測定器: F1-ICW-440

No.	γ線 [mSv/h]	
	前回	今回
×1	0.040	0.040
×2	0.060	0.060

■重汚染区域等区域の維持基準目安値

空間線量当量率 (γ線)
前回値の2倍未満表面汚染密度 (β線)
・スミアNo. ②
4[Bq/cm²]未満・その他のポイント
40[Bq/cm²]未満表面汚染密度 (α線)
0.4[Bq/cm²]未満空气中放射性物質濃度 (β線)
2×10⁻³[Bq/cm³]未満空气中放射性物質濃度 (α線)
検出限界値未満

【空气中放射性物質濃度】の測定結果

No.	採取時間	β線			α線			AL 処置
		gross[cpm]	net[cpm]	[Bq/cm ³]	gross[cpm]	net[cpm]	[Bq/cm ³]	
▲	10:30 ~ 10:40	100	0	<2.1E-05	20	20	<4.8E-06	

(空气中放射性物質濃度の検出限界)

・測定器: F1-CDS-041
・流量: 157.7 [L/min]
・採取時間: 10 [min]
・採取量: 1577 [L]
・採取効率: 99 [%]
・有効捕集面積: 63.6 [cm²]
・検出有効面積 (β線): 19.6 [cm²]
・検出有効面積 (α線): 39.9 [cm²]

β線 時定数 (BG:30[s]、試料:10[s])
・計測器換算定数: 2.80E-07 [Bq/cm³・cpm]
・BG値: 100 [cpm]
・検出限界カウント: 75.0 [cpm]
・検出限界値: 2.1E-05 [Bq/cm³]

α線 時定数 (BG:30[s]、試料:10[s])
・計測器換算定数: 1.77E-07 [Bq/cm³・cpm]
・BG値: 0 [cpm]
・検出限界カウント: 27.0 [cpm]
・検出限界値: 4.8E-06 [Bq/cm³]

放射線測定記録

測定日

2024 年 12 月 23 日 /

×：空間線量当量率測定ポイント ○：スミア採取ポイント ▲：ダスト採取ポイント

●1号機 R/B大物搬入口内グリーンハウス 【表面汚染密度】の測定結果

【ポイント図】

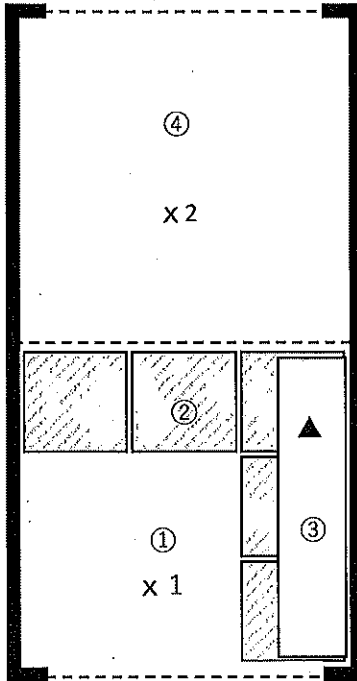

No.	測定ポイント	β線			α線			A.L. 処置
		gross[cpm]	net[cpm]	[Bq/cm ²]	gross[cpm]	net[cpm]	[Bq/cm ²]	
①	Y zone側床面	100	0	<1.0E+00	0	0	<1.6E-01	
②	スノコ	200	100	1.3E+00	0	0	<1.6E-01	
③	R靴棚	200	100	1.3E+00	0	0	<1.6E-01	
④	R zone側床面	500	400	5.4E+00	0	0	<1.6E-01	
⑤	長靴 (5足)	200	100	1.3E+00	0	0	<1.6E-01	
⑥	長靴 (5足)	500	400	5.4E+00	0	0	<1.6E-01	
⑦	長靴 (5足)	100	0	<1.0E+00	0	0	<1.6E-01	
⑧	長靴 (5足)	300	200	2.7E+00	0	0	<1.6E-01	
⑨	ヘルメット (5個)	100	0	<1.0E+00	0	0	<1.6E-01	
⑩	ヘルメット (5個)	100	0	<1.0E+00	0	0	<1.6E-01	
⑪	ヘルメット (5個)	200	100	1.3E+00	0	0	<1.6E-01	
⑫	ヘルメット (5個)	400	300	4.0E+00	0	0	<1.6E-01	

(表面汚染密度の検出限界)

β線 時定数 (BG:30[s]、試料:10[s])

・測定器: F1-GMAD-580

・機器効率: 30.9 [%]

・線源効率: 40.0 [%]

・採取面積: 100 [cm²]

・BG値: 100 [cpm]

・検出限界カウント: 75.0 [cpm]

≪採取効率: 0.1≫

・換算定数: 1.35E-02 [Bq/cm²・cpm]・検出限界値: 1.0E+00 [Bq/cm²]

α線 時定数 (BG:30[s]、試料:30[s])

・測定器: F1-α-021

・機器効率: 38.5 [%]

・線源効率: 25.0 [%]

・採取面積: 100 [cm²]

・BG値: 0 [cpm]

・検出限界カウント: 9.0 [cpm]

≪採取効率: 0.1≫

・換算定数: 1.73E-02 [Bq/cm²・cpm]・検出限界値: 1.6E-01 [Bq/cm²]

【空間線量当量率】の測定結果

・測定器: F1-CW-440

No.	γ線[mSv/h]	
	前回	今回
×1	0.040	0.040
×2	0.060	0.060

■重汚染区域等区画の維持基準目安表■

空間線量当量率 (γ線)
前回値の2倍未満

表面汚染密度 (β線)

・スミアNo. ②

4[Bq/cm²]未満

・その他のポイント

40[Bq/cm²]未満

表面汚染密度 (α線)

0.4[Bq/cm²]未満

空气中放射性物質濃度 (β線)

2×10⁻³[Bq/cm³]未満

空气中放射性物質濃度 (α線)

検出限界値未満

【空气中放射性物質濃度】の測定結果

No.	採取時間	β線			α線			A.L. 処置
		gross[cpm]	net[cpm]	[Bq/cm ³]	gross[cpm]	net[cpm]	[Bq/cm ³]	
▲	10:00 ~ 10:10	200	100	2.8E-05	10	10	<4.8E-06	

(空气中放射性物質濃度の検出限界)

・測定器: F1-CDS-041

・流量: 157.7 [L/min]

・採取時間: 10 [min]

・採取量: 1577 [L]

・採取効率: 99 [%]

・有効捕集面積: 63.6 [cm²]・検出有効面積 (β線): 18.6 [cm²]・検出有効面積 (α線): 39.9 [cm²]

β線 時定数 (BG:30[s]、試料:10[s])

・計測器換算定数: 2.80E-07 [Bq/cm³・cpm]

・BG値: 100 [cpm]

・検出限界カウント: 75.0 [cpm]

・検出限界値: 2.1E-05 [Bq/cm³]

α線 時定数 (BG:30[s]、試料:10[s])

・計測器換算定数: 1.77E-07 [Bq/cm³・cpm]

・BG値: 0 [cpm]

・検出限界カウント: 27.0 [cpm]

・検出限界値: 4.8E-06 [Bq/cm³]

放射線測定記録

測定日

2024 年 12 月 4 日

×：空間線量当量率測定ポイント ○：スミア採取ポイント ▲：ダスト採取ポイント

●1号機T/B 1階 ヒータールーム内グリーンハウス 【表面汚染密度】の測定結果

【ポイント図】

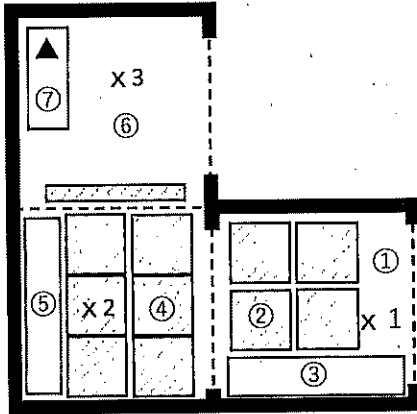

No.	測定ポイント	β線			α線			AL 処置
		gross[cpm]	net[cpm]	[Bq/cm ²]	gross[cpm]	net[cpm]	[Bq/cm ²]	
①	Y zone側床面	200	100	1.4E+00	0	0	<1.6E-01	
②	スノコ	200	100	1.4E+00	0	0	<1.6E-01	
③	Y靴棚	200	100	1.4E+00	0	0	<1.6E-01	
④	スノコ	200	100	1.4E+00	0	0	<1.6E-01	
⑤	R靴棚	200	100	1.4E+00	0	0	<1.6E-01	
⑥	R zone側床面	200	100	1.4E+00	0	0	<1.6E-01	
⑦	棚	200	100	1.4E+00	0	0	<1.6E-01	
⑧	長靴 (5足)	200	100	1.4E+00	0	0	<1.6E-01	
⑨	長靴 (5足)	200	100	1.4E+00	0	0	<1.6E-01	
⑩	ヘルメット (5個)	200	100	1.4E+00	0	0	<1.6E-01	
⑪	ヘルメット (5個)	200	100	1.4E+00	0	0	<1.6E-01	

(表面汚染密度の検出限界)

β線 時定数 (BG:30[s]、試料:10[s])

・測定器: FI-GMAD-435
・機器効率: 30.2 [%]
・線源効率: 40.0 [%]
・採取面積: 100 [cm²]
・BG値: 100 [cpm]
・検出限界カウント: 75.0 [cpm]

α線 時定数 (BG:30[s]、試料:30[s])

・測定器: FI-α-115
・機器効率: 37.1 [%]
・線源効率: 25.0 [%]
・採取面積: 100 [cm²]
・BG値: 0 [cpm]
・検出限界カウント: 9.0 [cpm]

【空間線量当量率】の測定結果

・測定器: FI-ICW-050

No.	γ線 [mSv/h]	
	前回	今回
×1	0.0010	0.0010
×2	0.0020	0.0020
×3	0.0020	0.0020

≪採取効率: 0.1≫

・換算定数: 1.38E-02 [Bq/cm²・cpm]
・検出限界値: 1.0E+00 [Bq/cm²]

≪採取効率: 0.1≫

・換算定数: 1.80E-02 [Bq/cm²・cpm]
・検出限界値: 1.6E-01 [Bq/cm²]

■高汚染区域等区域の維持基準目安値

空間線量当量率 (γ線)

前回値の2倍未満

表面汚染密度 (β線)

・スミアNo. ②、④

4[Bq/cm²]未満

・その他のポイント

40[Bq/cm²]未満

表面汚染密度 (α線)

0.4[Bq/cm²]未満

空气中放射性物質濃度 (β線)

2×10⁻³[Bq/cm³]未満

空气中放射性物質濃度 (α線)

検出限界値未満

【空气中放射性物質濃度】の測定結果

No.	採取時間	β線			α線			AL 処置
		gross[cpm]	net[cpm]	[Bq/cm ³]	gross[cpm]	net[cpm]	[Bq/cm ³]	
▲	9:20 ~ 9:30	100	0	<2.3E-05	10	10	<5.2E-06	

(空气中放射性物質濃度の検出限界)

・測定器: FI-CDS-115
・流量: 150.3 [L/min]
・採取時間: 10 [min]
・採取量: 1503 [L]
・採取効率: 99 [%]
・有効捕集面積: 63.6 [cm²]
・検出有効面積 (β線): 19.6 [cm²]
・検出有効面積 (α線): 39.9 [cm²]

β線 時定数 (BG:30[s]、試料:10[s])

・計測器換算定数: 3.01E-07 [Bq/cm³・cpm]
・BG値: 100 [cpm]
・検出限界カウント: 75.0 [cpm]
・検出限界値: 2.3E-05 [Bq/cm³]

α線 時定数 (BG:30[s]、試料:10[s])

・計測器換算定数: 1.92E-07 [Bq/cm³・cpm]
・BG値: 0 [cpm]
・検出限界カウント: 27.0 [cpm]
・検出限界値: 5.2E-06 [Bq/cm³]

放射線測定記録

測定日

2024 年 12 月 17 日 /

×：空間線量当量率測定ポイント ○：スミア採取ポイント ▲：ダスト採取ポイント

●1号機T/B 1階 ヒータールーム内グリーンハウス 【表面汚染密度】の測定結果

【ポイント図】

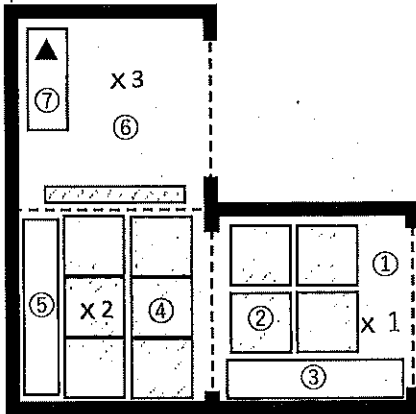

No.	測定ポイント	β線			α線			AL 処置
		gross[cpm]	net[cpm]	[Bq/cm ²]	gross[cpm]	net[cpm]	[Bq/cm ²]	
①	Y zone側床面	100	0	<1.0E+00	0	0	<1.6E-01	
②	スノコ	100	0	<1.0E+00	0	0	<1.6E-01	
③	Y靴棚	100	0	<1.0E+00	0	0	<1.6E-01	
④	スノコ	100	0	<1.0E+00	0	0	<1.6E-01	
⑤	R靴棚	100	0	<1.0E+00	0	0	<1.6E-01	
⑥	R zone側床面	100	0	<1.0E+00	0	0	<1.6E-01	
⑦	棚	100	0	<1.0E+00	0	0	<1.6E-01	
⑧	長靴 (5足)	100	0	<1.0E+00	0	0	<1.6E-01	
⑨	長靴 (5足)	100	0	<1.0E+00	0	0	<1.6E-01	
⑩	ヘルメット (5個)	100	0	<1.0E+00	0	0	<1.6E-01	
⑪	ヘルメット (5個)	100	0	<1.0E+00	0	0	<1.6E-01	

(表面汚染密度の検出限界)

β線 時定数 (BG:30[s]、試料:10[s])

・測定器: F1-GMAD-580
・機器効率: 30.9 [%]
・線源効率: 40.0 [%]
・採取面積: 100 [cm²]
・BG値: 100 [cpm]
・検出限界カウント: 75.0 [cpm]

α線 時定数 (BG:30[s]、試料:30[s])

・測定器: F1-α-021
・機器効率: 38.5 [%]
・線源効率: 25.0 [%]
・採取面積: 100 [cm²]
・BG値: 0 [cpm]
・検出限界カウント: 9.0 [cpm]

【空間線量当量率】の測定結果

・測定器: F1-ICW-440

No.	γ線[mSv/h]	
	前回	今回
×1	0.0010	0.0010 /
×2	0.0020	0.0020 /
×3	0.0020	0.0020 /

≪採取効率: 0.1≫

・換算定数: 1.35E-02 [Bq/cm²・cpm]
・検出限界値: 1.0E+00 [Bq/cm²]

≪採取効率: 0.1≫

・換算定数: 1.73E-02 [Bq/cm²・cpm]
・検出限界値: 1.6E-01 [Bq/cm²]

■重汚染区域等区画の維持管理員記録書

空間線量当量率 (γ線)

前回値の2倍未満

表面汚染密度 (β線)

・スミアNo. ②、④

4[Bq/cm²]未満

・その他のポイント

40[Bq/cm²]未満

表面汚染密度 (α線)

0.4[Bq/cm²]未満

空气中放射性物質濃度 (β線)

2×10⁻³[Bq/cm³]未満

空气中放射性物質濃度 (α線)

検出限界値未満

【空气中放射性物質濃度】の測定結果

No.	採取時間	β線			α線			AL 処置
		gross[cpm]	net[cpm]	[Bq/cm ³]	gross[cpm]	net[cpm]	[Bq/cm ³]	
▲	10:00 ~ 10:10	100	0	<2.1E-05	10	10	<4.8E-06	

(空气中放射性物質濃度の検出限界)

・測定器: F1-CDS-041
・流量: 157.7 [L/min]
・採取時間: 10 [min]
・採取量: 1577 [L]
・採取効率: 99 [%]
・有効捕集面積: 63.6 [cm²]
・検出有効面積 (β線): 19.6 [cm²]
・検出有効面積 (α線): 39.9 [cm²]

β線 時定数 (BG:30[s]、試料:10[s])

・計測器換算定数: 2.80E-07 [Bq/cm³・cpm]
・BG値: 100 [cpm]
・検出限界カウント: 75.0 [cpm]
・検出限界値: 2.1E-05 [Bq/cm³]

α線 時定数 (BG:30[s]、試料:10[s])

・計測器換算定数: 1.77E-07 [Bq/cm³・cpm]
・BG値: 0 [cpm]
・検出限界カウント: 27.0 [cpm]
・検出限界値: 4.8E-06 [Bq/cm³]

放射線測定記録

測定日

2024 年 12 月 3 日 /

×：空間線量当量率測定ポイント ○：スミア採取ポイント（床） □：スミア採取ポイント（壁）

● 1号機 T/B 1階 松の廊下

【ポイント図】

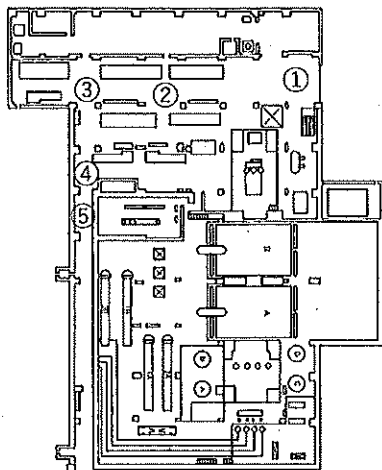

【表面汚染密度】の測定結果

No.	測定ポイント	β線			α線			A.L.位置
		gross [cpm]	net [cpm]	[Bq/cm ²]	gross [cpm]	net [cpm]	[Bq/cm ²]	
①	床面	200	100	1.5E+00	0	0	<1.6E-01	
②	床面	500	400	5.9E+00	0	0	<1.6E-01	
③	床面	500	400	5.9E+00	0	0	<1.6E-01	
④	床面	700	600	8.8E+00	0	0	<1.6E-01	
⑤	床面	200	100	1.5E+00	0	0	<1.6E-01	

(表面汚染密度の検出限界)

β線 時定数 (BG:30[s]、試料:10[s])

・測定器: F1-GMAD-183
・機器効率: 28.4 [%]
・線源効率: 40.0 [%]
・採取面積: 100 [cm²]
・BG値: 100 [cpm]
・検出限界カウント: 75.0 [cpm]

《採取効率: 0.1》

・換算定数: 1.47E-02 [Bq/cm²・cpm]
・検出限界値: 1.1E+00 [Bq/cm²]

α線 時定数 (BG:30[s]、試料:30[s])

・測定器: F1-α-115
・機器効率: 37.1 [%]
・線源効率: 25.0 [%]
・採取面積: 100 [cm²]
・BG値: 0 [cpm]
・検出限界カウント: 9.0 [cpm]

《採取効率: 0.1》

・換算定数: 1.80E-02 [Bq/cm²・cpm]
・検出限界値: 1.6E-01 [Bq/cm²]

真維持基準目安値

表面汚染密度 (α線)

0.4[Bq/cm²]未満

放射線測定記録

測定日

2024 年 12 月 10 日 /

×：空間線量当量率測定ポイント ○：スミア採取ポイント（床） □：スミア採取ポイント（壁）

● 1号機 T/B 1階 松の廊下

【ポイント図】

【表面汚染密度】の測定結果

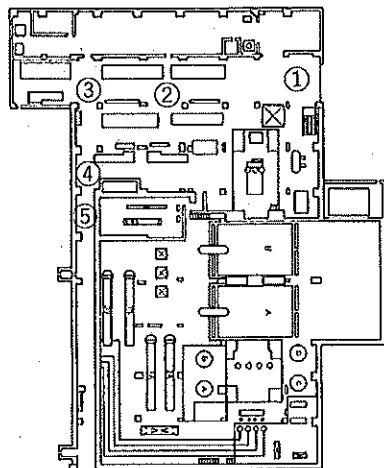

No.	測定ポイント	β線			α線			A.L. 処置
		gross[cpm]	net[cpm]	[Bq/cm ²]	gross[cpm]	net[cpm]	[Bq/cm ²]	
①	床面	300	200	2.8E+00	0	0	<1.6E-01	
②	床面	300	200	2.8E+00	0	0	<1.6E-01	
③	床面	300	200	2.8E+00	0	0	<1.6E-01	
④	床面	300	200	2.8E+00	0	0	<1.6E-01	
⑤	床面	300	200	2.8E+00	0	0	<1.6E-01	

(表面汚染密度の検出限界)

β線 時定数 (BG:30[s]、試料:10[s])

・測定器: FI-QMAD-435
・機器効率: 30.2 [%]
・線源効率: 40.0 [%]
・採取面積: 100 [cm²]
・BG値: 100 [cpm]
・検出限界カウント: 75.0 [cpm]

<<採取効率: 0.1>>

・換算定数: 1.38E-02 [Bq/cm²・cpm]
・検出限界値: 1.0E+00 [Bq/cm²]

α線 時定数 (BG:30[s]、試料:30[s])

・測定器: FI-α-115
・機器効率: 37.1 [%]
・線源効率: 25.0 [%]
・採取面積: 100 [cm²]
・BG値: 0 [cpm]
・検出限界カウント: 9.0 [cpm]

<<採取効率: 0.1>>

・換算定数: 1.80E-02 [Bq/cm²・cpm]
・検出限界値: 1.6E-01 [Bq/cm²]

■維持基準目安値■

表面汚染密度 (α線)

0.4[Bq/cm²]未満

放射線測定記録

測定日

2024 年 12 月 19 日 /

×：空間線量当量率測定ポイント ○：スミア採取ポイント（床） □：スミア採取ポイント（壁）

● 1号機 T/B 1階 松の廊下

【ポイント図】

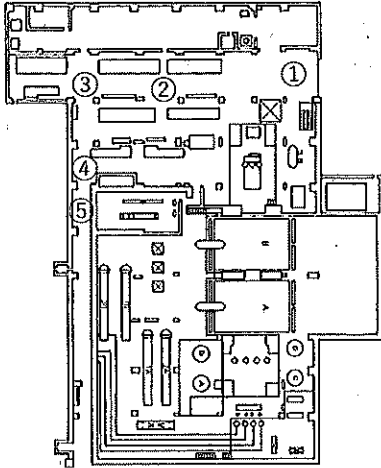

【表面汚染密度】の測定結果

No.	測定ポイント	β線			α線			AL 処置
		gross[cpm]	net[cpm]	[Bq/cm ²]	gross[cpm]	net[cpm]	[Bq/cm ²]	
①	床面	200	100	1.5E+00	0	0	<1.6E-01	
②	床面	600	500	7.3E+00	0	0	<1.6E-01	
③	床面	400	300	4.4E+00	0	0	<1.6E-01	
④	床面	600	500	7.3E+00	0	0	<1.6E-01	
⑤	床面	300	200	2.9E+00	0	0	<1.6E-01	

（表面汚染密度の検出限界）

β線 時定数 (BG:30[s]、試料:10[s])

・測定器： F1-GMAD-183
・機器効率： 28.4 [%]
・線源効率： 40.0 [%]
・採取面積： 100 [cm²]
・BG値： 100 [cpm]
・検出限界カウント： 75.0 [cpm]

≪採取効率：0.1≫

・換算定数： 1.47E-02 [Bq/cm²・cpm]
・検出限界値： 1.1E+00 [Bq/cm²]

α線 時定数 (BG:30[s]、試料:30[s])

・測定器： F1-α-115
・機器効率： 37.1 [%]
・線源効率： 25.0 [%]
・採取面積： 100 [cm²]
・BG値： 0 [cpm]
・検出限界カウント： 9.0 [cpm]

≪採取効率：0.1≫

・換算定数： 1.80E-02 [Bq/cm²・cpm]
・検出限界値： 1.6E-01 [Bq/cm²]

■ 維持基準目安値

表面汚染密度 (α線)

0.4[Bq/cm²]未満

放射線測定記録

測定日

2024 年 12 月 24 日

×：空間線量当量率測定ポイント ○：スミア採取ポイント（床） □：スミア採取ポイント（壁）

● 1号機 T/B 1階 松の廊下

【ポイント図】

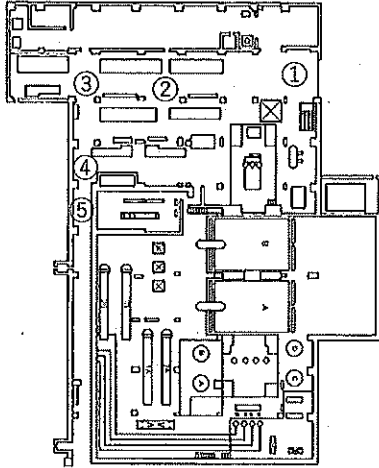

【表面汚染密度】の測定結果

No.	測定ポイント	β線			α線			AL 処置
		gross [cpm]	net [cpm]	[Bq/cm ²]	gross [cpm]	net [cpm]	[Bq/cm ²]	
①	床面	200	100	1.4E+00	0	0	<1.9E-01	
②	床面	200	100	1.4E+00	0	0	<1.9E-01	
③	床面	200	100	1.4E+00	0	0	<1.9E-01	
④	床面	200	100	1.4E+00	0	0	<1.9E-01	
⑤	床面	200	100	1.4E+00	0	0	<1.9E-01	

(表面汚染密度の検出限界)

β線 時定数 (BG:30[s]、試料:10[s])

・測定器: FI-GMAD-435
・機器効率: 30.2 [%]
・線源効率: 40.0 [%]
・採取面積: 100 [cm²]
・BG値: 100 [cpm]
・検出限界カウント: 75.0 [cpm]

《採取効率: 0.1》

・換算定数: 1.38E-02 [Bq/cm²・cpm]
・検出限界値: 1.0E+00 [Bq/cm²]

α線 時定数 (BG:30[s]、試料:30[s])

・測定器: FI-α-055
・機器効率: 31.6 [%]
・線源効率: 25.0 [%]
・採取面積: 100 [cm²]
・BG値: 0 [cpm]
・検出限界カウント: 9.0 [cpm]

《採取効率: 0.1》

・換算定数: 2.11E-02 [Bq/cm²・cpm]
・検出限界値: 1.9E-01 [Bq/cm²]

量保持基準目安値

表面汚染密度 (α線)

0.4[Bq/cm²]未満

放射線測定記録

測定日

2024 年 12 月 4 日

×：空間線量当量率測定ポイント ○：スミア採取ポイント ▲：ダスト採取ポイント

● 1号機 タービン建屋1階

北東側エアロック扉前チェンジングブレイス

【ポイント図】

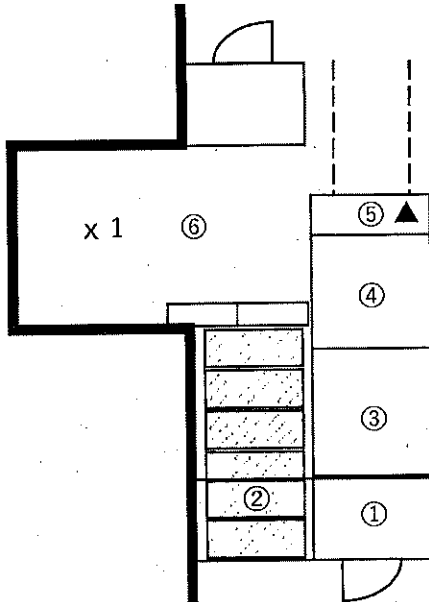

【表面汚染密度】の測定結果

No.	測定ポイント	β線			α線			AL 処置
		gross[cpm]	net[cpm]	[Bq/cm ²]	gross[cpm]	net[cpm]	[Bq/cm ²]	
①	Y zone側床面	100	0	<1.0E+00	0	0	<1.6E-01	
②	スノコ	200	100	1.4E+00	0	0	<1.6E-01	
③	Y靴棚	200	100	1.4E+00	0	0	<1.6E-01	
④	R靴棚	200	100	1.4E+00	0	0	<1.6E-01	
⑤	棚	200	100	1.4E+00	0	0	<1.6E-01	
⑥	R zone側床面	200	100	1.4E+00	0	0	<1.6E-01	
⑦	長靴 (4足)	200	100	1.4E+00	0	0	<1.6E-01	
⑧	長靴 (4足)	200	100	1.4E+00	0	0	<1.6E-01	
⑨	ヘルメット (5個)	200	100	1.4E+00	0	0	<1.6E-01	
⑩	ヘルメット (5個)	200	100	1.4E+00	0	0	<1.6E-01	

(表面汚染密度の検出限界)

β線 時定数 (BG:30[s]、試料:10[s])

・測定器: F1-GMAD-435
・機器効率: 30.2 [%]
・線源効率: 40.0 [%]
・採取面積: 100 [cm²]
・BG値: 100 [cpm]
・検出限界カウント: 75.0 [cpm]

《採取効率: 0.1》

・換算定数: 1.38E-02 [Bq/cm²・cpm]
・検出限界値: 1.0E+00 [Bq/cm²]

α線 時定数 (BG:30[s]、試料:30[s])

・測定器: F1-α-115
・機器効率: 37.1 [%]
・線源効率: 25.0 [%]
・採取面積: 100 [cm²]
・BG値: 0 [cpm]
・検出限界カウント: 9.0 [cpm]

《採取効率: 0.1》

・換算定数: 1.80E-02 [Bq/cm²・cpm]
・検出限界値: 1.6E-01 [Bq/cm²]

【空間線量当量率】の測定結果

・測定器: F1-ICW-050

No.	γ線 [mSv/h]	
	前回	今回
×1	0.030	0.030

重要汚染区域等区画の維持基準目安値

空間線量当量率 (γ線)
前回値の2倍未満

表面汚染密度 (β線)

・スミアNo. ②

4[Bq/cm²]未満

・その他のポイント

40[Bq/cm²]未満

表面汚染密度 (α線)

0.4[Bq/cm²]未満

空气中放射性物質濃度 (β線)

2×10⁻²[Bq/cm³]未満

空气中放射性物質濃度 (α線)

検出限界値未満

【空气中放射性物質濃度】の測定結果

No.	採取時間	β線			α線			AL 処置
		gross[cpm]	net[cpm]	[Bq/cm ³]	gross[cpm]	net[cpm]	[Bq/cm ³]	
▲	10:00 ~ 10:10	100	0	<2.3E-05	5	5	<5.2E-06	

(空气中放射性物質濃度の検出限界)

・測定器: F1-CDS-115
・流量: 150.3 [L/min]
・採取時間: 10 [min]
・採取量: 1503 [L]
・採取効率: 99 [%]
・有効捕集面積: 63.6 [cm²]
・検出有効面積 (β線): 19.6 [cm²]
・検出有効面積 (α線): 39.9 [cm²]

β線 時定数 (BG:30[s]、試料:10[s])

・計測器換算定数: 3.01E-07 [Bq/cm³・cpm]
・BG値: 100 [cpm]
・検出限界カウント: 75.0 [cpm]

・検出限界値: 2.3E-05 [Bq/cm³]

α線 時定数 (BG:30[s]、試料:10[s])

・計測器換算定数: 1.92E-07 [Bq/cm³・cpm]
・BG値: 0 [cpm]
・検出限界カウント: 27.0 [cpm]

・検出限界値: 5.2E-06 [Bq/cm³]

放射線測定記録

測定日

2024 年 12 月 17 日

×：空間線量当量率測定ポイント ○：スミア採取ポイント ▲：ダスト採取ポイント

● 1号機 タービン建屋1階

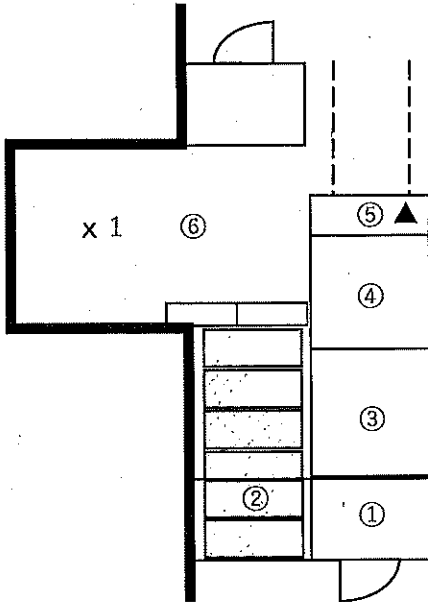
北東側エアロック扉前チェンジングブレイス
【ポイント図】

【表面汚染密度】の測定結果

No.	測定ポイント	β線			α線			AL 処置
		gross[cpm]	net[cpm]	[Bq/cm ²]	gross[cpm]	net[cpm]	[Bq/cm ²]	
①	Y zone側床面	100	0	<1.0E+00	0	0	<1.7E-01	
②	スノコ	100	0	<1.0E+00	0	0	<1.7E-01	
③	Y靴棚	100	0	<1.0E+00	0	0	<1.7E-01	
④	R靴棚	100	0	<1.0E+00	0	0	<1.7E-01	
⑤	棚	100	0	<1.0E+00	0	0	<1.7E-01	
⑥	R zone側床面	100	0	<1.0E+00	0	0	<1.7E-01	
⑦	長靴 (4足)	100	0	<1.0E+00	0	0	<1.7E-01	
⑧	長靴 (4足)	100	0	<1.0E+00	0	0	<1.7E-01	
⑨	ヘルメット (5個)	100	0	<1.0E+00	0	0	<1.7E-01	
⑩	ヘルメット (5個)	100	0	<1.0E+00	0	0	<1.7E-01	

(表面汚染密度の検出限界)

β線 時定数 (BG:30[s], 試料:10[s])

・測定器: FI-GMAD-580
・機器効率: 30.9 [%]
・線源効率: 40.0 [%]
・採取面積: 100 [cm²]
・BG値: 100 [cpm]
・検出限界カウント: 75.0 [cpm]

≪採取効率: 0.1≫

・換算定数: 1.35E-02 [Bq/cm²・cpm]
・検出限界値: 1.0E+00 [Bq/cm²]

α線 時定数 (BG:30[s], 試料:30[s])

・測定器: FI-α-107
・機器効率: 35.1 [%]
・線源効率: 25.0 [%]
・採取面積: 100 [cm²]
・BG値: 0 [cpm]
・検出限界カウント: 9.0 [cpm]

≪採取効率: 0.1≫

・換算定数: 1.90E-02 [Bq/cm²・cpm]
・検出限界値: 1.7E-01 [Bq/cm²]

【空間線量当量率】の測定結果

・測定器: FI-ICW-330

No.	γ線[mSv/h]	
	前回	今回
×1	0.030	0.030

重要汚染区域等区域の維持基準値位置

空間線量当量率 (γ線)
前回値の2倍未満表面汚染密度 (β線)
・スミアNo. ②4[Bq/cm²]未満・その他のポイント
40[Bq/cm²]未満表面汚染密度 (α線)
0.4[Bq/cm²]未満空气中放射性物質濃度 (β線)
2×10⁻³[Bq/cm³]未満空气中放射性物質濃度 (α線)
検出限界値未満

【空气中放射性物質濃度】の測定結果

No.	採取時間	β線			α線			AL 処置
		gross[cpm]	net[cpm]	[Bq/cm ³]	gross[cpm]	net[cpm]	[Bq/cm ³]	
▲	10:00 ~ 10:10	100	0	<2.2E-05	20	20	<5.5E-06	

(空气中放射性物質濃度の検出限界)

・測定器: FI-CDS-150
・流量: 150.0 [L/min]
・採取時間: 10 [min]
・採取量: 1500 [L]
・採取効率: 99 [%]
・有効捕集面積: 63.6 [cm²]
・検出有効面積 (β線): 19.6 [cm²]
・検出有効面積 (α線): 39.9 [cm²]

β線 時定数 (BG:30[s], 試料:10[s])

・計測器換算定数: 2.95E-07 [Bq/cm³・cpm]
・BG値: 100 [cpm]
・検出限界カウント: 75.0 [cpm]

・検出限界値: 2.2E-05 [Bq/cm³]

α線 時定数 (BG:30[s], 試料:10[s])

・計測器換算定数: 2.04E-07 [Bq/cm³・cpm]
・BG値: 0 [cpm]
・検出限界カウント: 27.0 [cpm]

・検出限界値: 5.5E-06 [Bq/cm³]

放射線測定記録

測定日

2024 年 12 月 4 日

×：空間線量当量率測定ポイント ○：スミア採取ポイント ▲：ダスト採取ポイント

●1号機Rw/B1階 東側 階段前グリーンハウス 【表面汚染密度】の測定結果

【ポイント図】

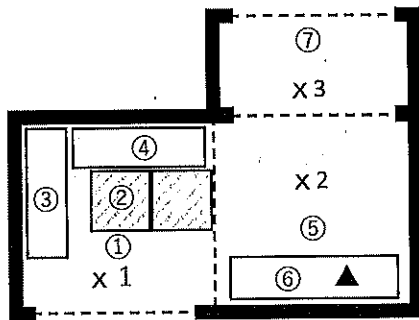

No.	測定ポイント	β線			α線			AL 処置
		gross[cpm]	net[cpm]	[Bq/cm ²]	gross[cpm]	net[cpm]	[Bq/cm ²]	
①	Y zone側床面	100	0	<1.0E+00	0	0	<1.6E-01	
②	スノコ	100	0	<1.0E+00	0	0	<1.6E-01	
③	Y靴棚	100	0	<1.0E+00	0	0	<1.6E-01	
④	R靴棚	100	0	<1.0E+00	0	0	<1.6E-01	
⑤	棚	100	0	<1.0E+00	0	0	<1.6E-01	
⑥	R zone側床面	100	0	<1.0E+00	0	0	<1.6E-01	
⑦	R zone側床面	100	0	<1.0E+00	0	0	<1.6E-01	
⑧	長靴 (5足)	100	0	<1.0E+00	0	0	<1.6E-01	
⑨	長靴 (5足)	100	0	<1.0E+00	0	0	<1.6E-01	
⑩	ヘルメット (5個)	100	0	<1.0E+00	0	0	<1.6E-01	
⑪	ヘルメット (5個)	100	0	<1.0E+00	0	0	<1.6E-01	

(表面汚染密度の検出限界)

β線 時定数 (BG:30[s]、試料:10[s])

・測定器: FI-GMAD-580
・機器効率: 30.9 [%]
・線源効率: 40.0 [%]
・採取面積: 100 [cm²]
・BG値: 100 [cpm]
・検出限界カウント: 75.0 [cpm]

α線 時定数 (BG:30[s]、試料:30[s])

・測定器: FI-α-021
・機器効率: 38.5 [%]
・線源効率: 25.0 [%]
・採取面積: 100 [cm²]
・BG値: 0 [cpm]
・検出限界カウント: 9.0 [cpm]

【空間線量当量率】の測定結果

・測定器: FI-ICW-440

No.	γ線 [mSv/h]	
	前回	今回
×1	0.015	0.015
×2	0.015	0.015
×3	0.015	0.015

≪採取効率: 0.1≫

・換算定数: 1.35E-02 [Bq/cm²・cpm]
・検出限界値: 1.0E+00 [Bq/cm²]

≪採取効率: 0.1≫

・換算定数: 1.73E-02 [Bq/cm²・cpm]
・検出限界値: 1.6E-01 [Bq/cm²]

■調査施設区域周囲の維持基準目安値

空間線量当量率 (γ線)
前回値の2倍未満

表面汚染密度 (β線)
・スミアNo. ②
4[Bq/cm²]未満

・その他のポイント
40[Bq/cm²]未満

表面汚染密度 (α線)
0.4[Bq/cm²]未満

空气中放射性物質濃度 (β線)
2×10⁻²[Bq/cm³]未満

空气中放射性物質濃度 (α線)
検出限界値未満

【空气中放射性物質濃度】の測定結果

No.	採取時間	β線			α線			AL 処置
		gross[cpm]	net[cpm]	[Bq/cm ³]	gross[cpm]	net[cpm]	[Bq/cm ³]	
▲	10:00 ~ 10:10	100	0	<2.1E-05	40	40	7.1E-06	※再測定

(空气中放射性物質濃度の検出限界)

・測定器: FI-CDS-041
・流量: 157.7 [L/min]
・採取時間: 10 [min]
・採取量: 1577 [L]
・採取効率: 99 [%]
・有効捕集面積: 63.6 [cm²]
・検出有効面積 (β線): 19.6 [cm²]
・検出有効面積 (α線): 39.9 [cm²]

β線 時定数 (BG:30[s]、試料:10[s])

・計測器換算定数: 2.80E-07 [Bq/cm³・cpm]
・BG値: 100 [cpm]
・検出限界カウント: 75.0 [cpm]
・検出限界値: 2.1E-05 [Bq/cm³]

α線 時定数 (BG:30[s]、試料:10[s])

・計測器換算定数: 1.77E-07 [Bq/cm³・cpm]
・BG値: 0 [cpm]
・検出限界カウント: 27.0 [cpm]
・検出限界値: 4.8E-06 [Bq/cm³]

放射線測定記録

測定日

2024年12月5日/

×：空間線量当量率測定ポイント ○：スミア採取ポイント ▲：ダスト採取ポイント

●1号機Rw/B1階 東側 階段前グリーンハウス【表面汚染密度】の測定結果

【ポイント図】

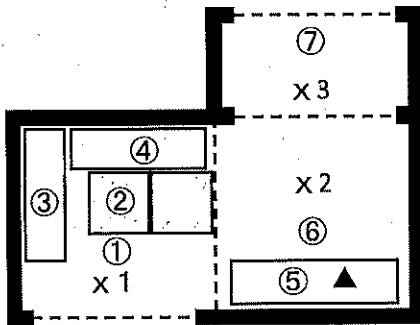

No.	測定ポイント	β線			α線			AL 処置
		gross[cpm]	net[cpm]	[Bq/cm ²]	gross[cpm]	net[cpm]	[Bq/cm ²]	
①	Y zone側床面	—	—	—	—	—	—	
②	スノコ	—	—	—	—	—	—	
③	Y靴棚	—	—	—	—	—	—	
④	R靴棚	—	—	—	—	—	—	
⑤	棚	—	—	—	—	—	—	
⑥	R zone側床面	—	—	—	—	—	—	
⑦	R zone側床面	—	—	—	—	—	—	
⑧	長靴 (5足)	—	—	—	—	—	—	
⑨	長靴 (5足)	—	—	—	—	—	—	
⑩	ヘルメット (5個)	—	—	—	—	—	—	
⑪	ヘルメット (5個)	—	—	—	—	—	—	

【空間線量当量率】の測定結果
・測定器：

No.	γ線[mSv/h]	
	前回	今回
×1	—	—
×2	—	—
×3	—	—

(表面汚染密度の検出限界)

β線 時定数 (BG:30[s]、試料:10[s])

・測定器：
・機器効率： [%]
・線源効率： [%]
・採取面積： [cm²]
・BG値： [cpm]
・検出限界カウント： [cpm]

<<採取効率：0.1>>

・換算定数： [Bq/cm²・cpm]
・検出限界値： [Bq/cm²]

α線 時定数 (BG:30[s]、試料:30[s])

・測定器：
・機器効率： [%]
・線源効率： [%]
・採取面積： [cm²]
・BG値： [cpm]
・検出限界カウント： [cpm]

<<採取効率：0.1>>

・換算定数： [Bq/cm²・cpm]
・検出限界値： [Bq/cm²]

重要汚染区域等周囲の経路基準目安位置

空間線量当量率 (γ線)
前回の2倍未満

表面汚染密度 (β線)

・スミアNo.②
4[Bq/cm²]未満
・その他のポイント
40[Bq/cm²]未満

表面汚染密度 (α線)

0.4[Bq/cm²]未満

空气中放射性物質濃度 (β線)

2×10⁻³[Bq/cm³]未満

空气中放射性物質濃度 (α線)

検出限界値未満

【空气中放射性物質濃度】の測定結果

No.	採取時間	β線			α線			AL 処置
		gross[cpm]	net[cpm]	[Bq/cm ³]	gross[cpm]	net[cpm]	[Bq/cm ³]	
▲	12/4 10:00 ~ 10:10	—	—	—	40	40	7.1E-06	※再測定
▲再	— ~ —	—	—	—	0	0	<4.8E-06	

※▲再：12月4日(水)に採取した試料の再測定を実施。

(空气中放射性物質濃度の検出限界)

・測定器： FI-GDS-041
・流量： 157.7 [L/min]
・採取時間： 10 [min]
・採取量： 1577 [L]
・採取効率： 99.0 [%]
・有効捕集面積： 63.6 [cm²]
・検出有効面積 (β線)： 19.6 [cm²]
・検出有効面積 (α線)： 39.9 [cm²]

β線 時定数 (BG:30[s]、試料:10[s])

・計測器換算定数： [Bq/cm³・cpm]
・BG値： [cpm]
・検出限界カウント： [cpm]
・検出限界値： [Bq/cm³]

α線 時定数 (BG:30[s]、試料:10[s])

・計測器換算定数： 1.77E-07 [Bq/cm³・cpm]
・BG値： 0 [cpm]
・検出限界カウント： 27.0 [cpm]
・検出限界値： 4.8E-06 [Bq/cm³]

放射線測定記録

測定日

2024 年 12 月 17 日

×：空間線量当量率測定ポイント ○：スミア採取ポイント ▲：ダスト採取ポイント

●1号機Rw/B1階 東側 階段前グリーンハウス【表面汚染密度】の測定結果

【ポイント図】

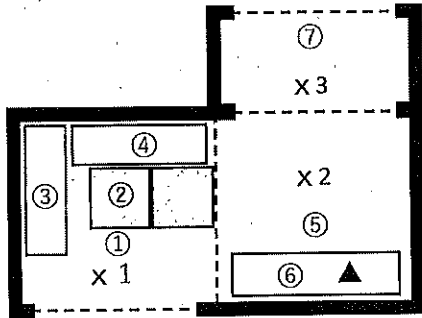

No.	測定ポイント	β線			α線			AL 処置
		gross[cpm]	net[cpm]	[Bq/cm ²]	gross[cpm]	net[cpm]	[Bq/cm ²]	
①	Y zone側床面	200	100	1.5E+00	0	0	<1.6E-01	
②	スノコ	200	100	1.5E+00	0	0	<1.6E-01	
③	Y靴棚	200	100	1.5E+00	0	0	<1.6E-01	
④	R靴棚	200	100	1.5E+00	0	0	<1.6E-01	
⑤	棚	200	100	1.5E+00	0	0	<1.6E-01	
⑥	R zone側床面	200	100	1.5E+00	0	0	<1.6E-01	
⑦	R zone側床面	200	100	1.5E+00	0	0	<1.6E-01	
⑧	長靴 (5足)	200	100	1.5E+00	0	0	<1.6E-01	
⑨	長靴 (5足)	200	100	1.5E+00	0	0	<1.6E-01	
⑩	ヘルメット (5個)	200	100	1.5E+00	0	0	<1.6E-01	
⑪	ヘルメット (5個)	200	100	1.5E+00	0	0	<1.6E-01	

(表面汚染密度の検出限界)

β線 時定数 (BG:30[s]、試料:10[s])

・測定器: F1-GMAD-183
・機器効率: 28.4 [%]
・線源効率: 40.0 [%]
・採取面積: 100 [cm²]
・BG値: 100 [cpm]
・検出限界カウント: 75.0 [cpm]

α線 時定数 (BG:30[s]、試料:30[s])

・測定器: F1-α-115
・機器効率: 37.1 [%]
・線源効率: 25.0 [%]
・採取面積: 100 [cm²]
・BG値: 0 [cpm]
・検出限界カウント: 9.0 [cpm]

【空間線量当量率】の測定結果

・測定器: F1-ICW-441

No.	γ線 [mSv/h]	
	前回	今回
×1	0.015	0.015
×2	0.015	0.015
×3	0.015	0.015

<採取効率: 0.1>

・換算定数: 1.47E-02 [Bq/cm²・cpm]
・検出限界値: 1.1E+00 [Bq/cm²]

<採取効率: 0.1>

・換算定数: 1.80E-02 [Bq/cm²・cpm]
・検出限界値: 1.6E-01 [Bq/cm²]

重要汚染区域等区画の維持基準目安値

空間線量当量率 (γ線)
前回の2倍未満表面汚染密度 (β線)
・スミアNo. ②
4[Bq/cm²]未満・その他のポイント
40[Bq/cm²]未満表面汚染密度 (α線)
0.4[Bq/cm²]未満空气中放射性物質濃度 (β線)
2×10⁻³[Bq/cm³]未満空气中放射性物質濃度 (α線)
検出限界値未満

【空气中放射性物質濃度】の測定結果

No.	採取時間	β線			α線			AL 処置
		gross[cpm]	net[cpm]	[Bq/cm ³]	gross[cpm]	net[cpm]	[Bq/cm ³]	
▲	10:00 ~ 10:10	200	100	3.2E-05	40	40	7.7E-06	※再測定

(空气中放射性物質濃度の検出限界)

・測定器: F1-CDS-118
・流量: 150.4 [L/min]
・採取時間: 10 [min]
・採取量: 1504 [L]
・採取効率: 99 [%]
・有効捕集面積: 63.6 [cm²]
・検出有効面積 (β線): 19.6 [cm²]
・検出有効面積 (α線): 39.9 [cm²]

β線 時定数 (BG:30[s]、試料:10[s])

・計測器換算定数: 3.20E-07 [Bq/cm³・cpm]
・BG値: 100 [cpm]
・検出限界カウント: 75.0 [cpm]
・検出限界値: 2.4E-05 [Bq/cm³]

α線 時定数 (BG:30[s]、試料:10[s])

・計測器換算定数: 1.92E-07 [Bq/cm³・cpm]
・BG値: 0 [cpm]
・検出限界カウント: 27.0 [cpm]
・検出限界値: 5.2E-06 [Bq/cm³]

×：空間線量当量率測定ポイント ○：スミア採取ポイント ▲：ダスト採取ポイント

●1号機Rw/B1階 東側 階段前グリーンハウス 【表面汚染密度】の測定結果

【ポイント図】

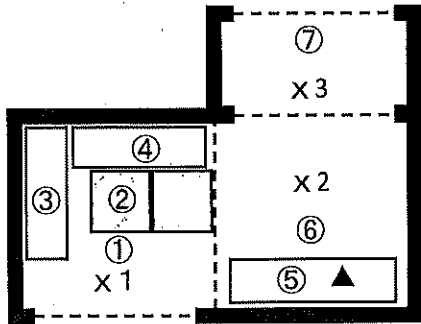

No.	測定ポイント	β線			α線			A/L 処置
		gross[cpm]	net[cpm]	[Bq/cm ²]	gross[cpm]	net[cpm]	[Bq/cm ²]	
①	Y zone側床面	-	-	-	-	-	-	
②	スノコ	-	-	-	-	-	-	
③	Y靴棚	-	-	-	-	-	-	
④	R靴棚	-	-	-	-	-	-	
⑤	棚	-	-	-	-	-	-	
⑥	R zone側床面	-	-	-	-	-	-	
⑦	R zone側床面	-	-	-	-	-	-	
⑧	長靴 (5足)	-	-	-	-	-	-	
⑨	長靴 (5足)	-	-	-	-	-	-	
⑩	ヘルメット (5個)	-	-	-	-	-	-	
⑪	ヘルメット (5個)	-	-	-	-	-	-	

【空間線量当量率】の測定結果

・測定器：＝

No.	γ線[mSv/h]	
	前回	今回
×1	-	-
×2	-	-
×3	-	-

(表面汚染密度の検出限界)

β線 時定数 (BG:30[s]、試料:10[s])

・測定器：
・機器効率： [%]
・線源効率： [%]
・採取面積： [cm²]
・BG値： [cpm]
・検出限界カウント： [cpm]

≪採取効率：0.1≫

・換算定数： [Bq/cm²・cpm]
・検出限界値： [Bq/cm²]

α線 時定数 (BG:30[s]、試料:30[s])

・測定器：
・機器効率： [%]
・線源効率： [%]
・採取面積： [cm²]
・BG値： [cpm]
・検出限界カウント： [cpm]

≪採取効率：0.1≫

・換算定数： [Bq/cm²・cpm]
・検出限界値： [Bq/cm²]

重要汚染区域等区域の維持基準目安値

空間線量当量率 (γ線)
前回の2倍未満

表面汚染密度 (β線)

・スミアNo. ②

4[Bq/cm²]未満

・その他のポイント

40[Bq/cm²]未満

表面汚染密度 (α線)

0.4[Bq/cm²]未満

空气中放射性物質濃度 (β線)

2×10⁻³[Bq/cm³]未満

空气中放射性物質濃度 (α線)

検出限界値未満

【空气中放射性物質濃度】の測定結果

No.	採取時間	β線			α線			A/L 処置
		gross[cpm]	net[cpm]	[Bq/cm ³]	gross[cpm]	net[cpm]	[Bq/cm ³]	
▲	12/17 10:00 ~ 10:10	-	-	-	40	40	7.7E-06	※再測定
▲再	- ~ -	-	-	-	0	0	<5.2E-06	

※▲再：12月17日 (火) に採取した試料の再測定を実施✓

(空气中放射性物質濃度の検出限界)

・測定器： FI-GDS-11B
・流量： 150.4 [L/min]
・採取時間： 10 [min]
・採取量： 1504 [L]
・採取効率： 99.0 [%]
・有効捕集面積： 63.6 [cm²]
・検出有効面積 (β線)： 19.6 [cm²]
・検出有効面積 (α線)： 39.9 [cm²]

β線 時定数 (BG:30[s]、試料:10[s])

・計測器換算定数： [Bq/cm³・cpm]
・BG値： [cpm]
・検出限界カウント： [cpm]
・検出限界値： [Bq/cm³]

α線 時定数 (BG:30[s]、試料:10[s])

・計測器換算定数： 1.92E-07 [Bq/cm³・cpm]
・BG値： 0 [cpm]
・検出限界カウント： 27.0 [cpm]
・検出限界値： 5.2E-06 [Bq/cm³]

放射線測定記録

測定日

2024 年 12 月 4 日

×：空間線量当量率測定ポイント ○：スミア採取ポイント ▲：ダスト採取ポイント

● 1・2号機サービス建屋 1階ホットラボ室 【表面汚染密度】の測定結果

【ポイント図】

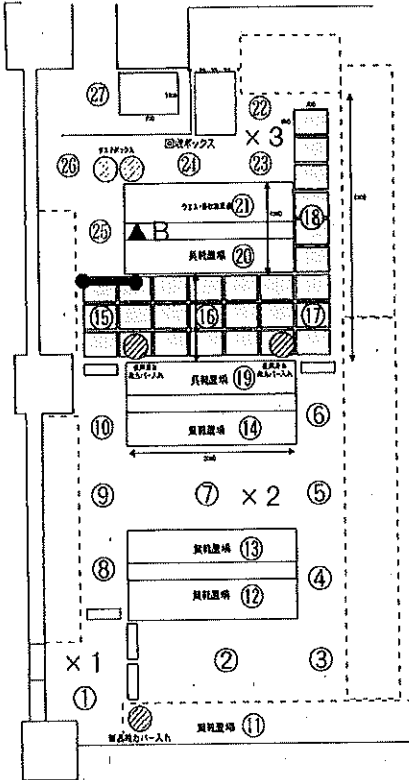

【空間線量当量率】の測定結果

・測定器： F1-1CW-330

No.	γ線[mSv/h]	
	前回	今回
×1	0.020	0.020
×2	0.020	0.020
×3	0.020	0.020

No.	測定ポイント	β線			α線			AL 処置
		gross[cpm]	net[cpm]	[Bq/cm ²]	gross[cpm]	net[cpm]	[Bq/cm ²]	
①	Y zone側床面1	200	100	1.3E+00	0	0	<1.7E-01	
②	Y zone側床面2	100	0	<1.0E+00	0	0	<1.7E-01	
③	Y zone側床面2	100	0	<1.0E+00	0	0	<1.7E-01	
④	Y zone側床面2	100	0	<1.0E+00	0	0	<1.7E-01	
⑤	Y zone側床面2	100	0	<1.0E+00	0	0	<1.7E-01	
⑥	Y zone側床面2	100	0	<1.0E+00	0	0	<1.7E-01	
⑦	Y zone側床面2	100	0	<1.0E+00	0	0	<1.7E-01	
⑧	Y zone側床面2	100	0	<1.0E+00	0	0	<1.7E-01	
⑨	Y zone側床面2	100	0	<1.0E+00	0	0	<1.7E-01	
⑩	Y zone側床面2	100	0	<1.0E+00	0	0	<1.7E-01	
⑪	Y靴棚	100	0	<1.0E+00	0	0	<1.7E-01	
⑫	Y靴棚	200	100	1.3E+00	0	0	<1.7E-01	
⑬	Y靴棚	100	0	<1.0E+00	0	0	<1.7E-01	
⑭	Y靴棚	100	0	<1.0E+00	0	0	<1.7E-01	
⑮	スノコ	100	0	<1.0E+00	0	0	<1.7E-01	
⑯	スノコ	100	0	<1.0E+00	0	0	<1.7E-01	
⑰	スノコ	100	0	<1.0E+00	0	0	<1.7E-01	
⑱	スノコ	100	0	<1.0E+00	0	0	<1.7E-01	
⑲	R靴棚	100	0	<1.0E+00	0	0	<1.7E-01	
⑳	R靴棚	300	200	2.7E+00	0	0	<1.7E-01	
㉑	ウエス・床の裏面等	200	100	1.3E+00	0	0	<1.7E-01	
㉒	R zone側床面	400	300	4.0E+00	0	0	<1.7E-01	
㉓	R zone側床面	300	200	2.7E+00	0	0	<1.7E-01	
㉔	R zone側床面	200	100	1.3E+00	0	0	<1.7E-01	
㉕	R zone側床面	100	0	<1.0E+00	0	0	<1.7E-01	
㉖	R zone側床面	200	100	1.3E+00	0	0	<1.7E-01	
㉗	R zone側床面	400	300	4.0E+00	0	0	<1.7E-01	
㉘	長靴 (5足)	200	100	1.3E+00	0	0	<1.7E-01	
㉙	長靴 (5足)	100	0	<1.0E+00	0	0	<1.7E-01	
㉚	長靴 (5足)	100	0	<1.0E+00	0	0	<1.7E-01	
㉛	長靴 (5足)	100	0	<1.0E+00	0	0	<1.7E-01	
㉜	長靴 (5足)	100	0	<1.0E+00	0	0	<1.7E-01	
㉝	長靴 (5足)	100	0	<1.0E+00	0	0	<1.7E-01	
㉞	ヘルメット (5個)	600	500	6.7E+00	0	0	<1.7E-01	
㉟	ヘルメット (5個)	900	800	1.1E+01	0	0	<1.7E-01	
㊱	ヘルメット (5個)	1000	900	1.2E+01	0	0	<1.7E-01	
㊲	ヘルメット (5個)	800	700	9.4E+00	0	0	<1.7E-01	
㊳	ヘルメット (5個)	1000	900	1.2E+01	0	0	<1.7E-01	
㊴	ヘルメット (5個)	600	500	6.7E+00	0	0	<1.7E-01	

〈表面汚染密度の検出限界〉

β線 時定数 (BG:30[s], 試料:10[s])

・測定器： F1-GMAD-580
 ・検出効率： 30.9 [%]
 ・検出効率： 40.0 [%]
 ・採取面積： 100 [cm²]
 ・BG値： 100 [cpm]
 ・検出限界カウント： 75.0 [cpm]

α線 時定数 (BG:30[s], 試料:30[s])

・測定器： F1-α-102
 ・検出効率： 35.1 [%]
 ・検出効率： 25.0 [%]
 ・採取面積： 100 [cm²]
 ・BG値： 0 [cpm]
 ・検出限界カウント： 9.0 [cpm]

〈採取効率: 0.1〉

・換算定数： 1.35E-02 [Bq/cm²・cpm]
 ・検出限界値： 1.0E+00 [Bq/cm²]

〈採取効率: 0.1〉

・換算定数： 1.90E-02 [Bq/cm²・cpm]
 ・検出限界値： 1.7E-01 [Bq/cm²]

重要汚染区域等区画の規格基準目安値

空間線量当量率 (γ線)

前回の2倍未満

表面汚染密度 (β線)

・スミアNo. ⑬⑭⑮⑯

4[Bq/cm²]未満

・その他のポイント

40[Bq/cm²]未満

表面汚染密度 (α線)

0.4[Bq/cm²]未満

空气中放射性物質濃度 (β線)

2×10⁻³[Bq/cm³]未満

空气中放射性物質濃度 (α線)

検出限界値未満

【空气中放射性物質濃度】の測定結果

No.	採取時間	β線			α線			AL 処置
		gross[cpm]	net[cpm]	[Bq/cm ³]	gross[cpm]	net[cpm]	[Bq/cm ³]	
▲	10:00 ~ 10:10	100	0	<2.2E-05	20	20	<5.5E-06	

〈空气中放射性物質濃度の検出限界〉

・測定器： F1-CDS-150
 ・流量： 150.0 [L/min]
 ・採取時間： 10 [min]
 ・採取量： 1500 [L]
 ・採取効率： 99 [%]
 ・有効捕集面積： 63.6 [cm²]
 ・検出有効面積 (β線)： 18.6 [cm²]
 ・検出有効面積 (α線)： 39.9 [cm²]

β線 時定数 (BG:30[s], 試料:10[s])

・計測器換算定数： 2.95E-07 [Bq/cm³・cpm]
 ・BG値： 100 [cpm]
 ・検出限界カウント： 75.0 [cpm]

・検出限界値： 2.2E-05 [Bq/cm³]

α線 時定数 (BG:30[s], 試料:10[s])

・計測器換算定数： 2.04E-07 [Bq/cm³・cpm]
 ・BG値： 0 [cpm]
 ・検出限界カウント： 27.0 [cpm]

・検出限界値： 5.5E-06 [Bq/cm³]

放射線測定記録

測定日

2024 年 12 月 17 日

×：空間線量当量率測定ポイント ○：スミア採取ポイント ▲：ダスト採取ポイント

●1・2号機サービス建屋 1階ホットラボ室 【表面汚染密度】の測定結果

【ポイント図】

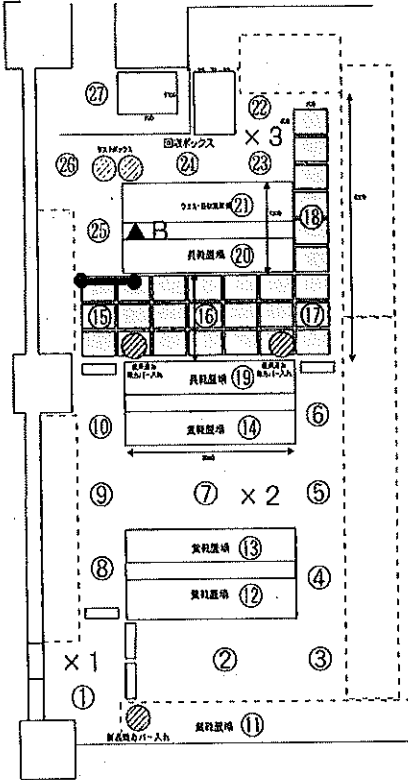

【空間線量当量率】の測定結果

測定器： F1-CW-050

No.	γ線 [mSv/h]	
	前回	今回
×1	0.020	0.020
×2	0.020	0.020
×3	0.020	0.010

重要汚染区域等区画の維持基準値

空間線量当量率 (γ線)
前回値の2倍未満表面汚染密度 (β線)
スミアNo. ⑬⑭⑮⑯
4[Bq/cm²]未満
その他のポイント
40[Bq/cm²]未満表面汚染密度 (α線)
0.4[Bq/cm²]未満空气中放射性物質濃度 (β線)
2×10⁻³[Bq/cm³]未満空气中放射性物質濃度 (α線)
検出限界値未満

No.	測定ポイント	β線			α線			AL 処置
		gross[cpm]	net[cpm]	[Bq/cm ²]	gross[cpm]	net[cpm]	[Bq/cm ²]	
①	Y zone側床面1	300	200	2.9E+00	0	0	<1.6E-01	
②	Y zone側床面2	200	100	1.5E+00	0	0	<1.6E-01	
③	Y zone側床面2	200	100	1.6E+00	0	0	<1.6E-01	
④	Y zone側床面2	200	100	1.5E+00	0	0	<1.6E-01	
⑤	Y zone側床面2	200	100	1.5E+00	0	0	<1.6E-01	
⑥	Y zone側床面2	200	100	1.5E+00	0	0	<1.6E-01	
⑦	Y zone側床面2	200	100	1.5E+00	0	0	<1.6E-01	
⑧	Y zone側床面2	200	100	1.5E+00	0	0	<1.6E-01	
⑨	Y zone側床面2	200	100	1.5E+00	0	0	<1.6E-01	
⑩	Y zone側床面2	200	100	1.5E+00	0	0	<1.6E-01	
⑪	Y 靴棚	200	100	1.6E+00	0	0	<1.6E-01	
⑫	Y 靴棚	200	100	1.5E+00	0	0	<1.6E-01	
⑬	Y 靴棚	200	100	1.5E+00	0	0	<1.6E-01	
⑭	Y 靴棚	200	100	1.5E+00	0	0	<1.6E-01	
⑮	スノコ	200	100	1.5E+00	0	0	<1.6E-01	
⑯	スノコ	200	100	1.5E+00	0	0	<1.6E-01	
⑰	スノコ	200	100	1.5E+00	0	0	<1.6E-01	
⑱	スノコ	200	100	1.5E+00	0	0	<1.6E-01	
⑲	R 靴棚	700	600	8.8E+00	0	0	<1.6E-01	
⑳	R 靴棚	500	400	5.9E+00	0	0	<1.6E-01	
㉑	スノコ	500	400	5.9E+00	0	0	<1.6E-01	
㉒	R zone側床面	300	200	2.9E+00	0	0	<1.6E-01	
㉓	R zone側床面	300	200	2.9E+00	0	0	<1.6E-01	
㉔	R zone側床面	300	200	2.9E+00	0	0	<1.6E-01	
㉕	R zone側床面	200	100	1.5E+00	0	0	<1.6E-01	
㉖	R zone側床面	800	700	1.0E+01	0	0	<1.6E-01	
㉗	R zone側床面	1000	900	1.3E+01	0	0	<1.6E-01	
㉘	長靴 (5足)	600	500	7.3E+00	0	0	<1.6E-01	
㉙	長靴 (5足)	300	200	2.9E+00	0	0	<1.6E-01	
㉚	長靴 (5足)	200	100	1.5E+00	0	0	<1.6E-01	
㉛	長靴 (5足)	200	100	1.5E+00	0	0	<1.6E-01	
㉜	長靴 (5足)	300	200	2.9E+00	0	0	<1.6E-01	
㉝	長靴 (5足)	200	100	1.5E+00	0	0	<1.6E-01	
㉞	ヘルメット (5個)	500	400	5.9E+00	0	0	<1.6E-01	
㉟	ヘルメット (5個)	600	500	7.3E+00	0	0	<1.6E-01	
㊱	ヘルメット (5個)	500	400	5.9E+00	0	0	<1.6E-01	
㊲	ヘルメット (5個)	500	400	5.9E+00	0	0	<1.6E-01	
㊳	ヘルメット (5個)	500	400	5.9E+00	0	0	<1.6E-01	
㊴	ヘルメット (5個)	400	300	4.4E+00	0	0	<1.6E-01	

(表面汚染密度の検出限界)

β線 時定数 (BG:30[s], 試料:10[s])

測定器: F1-CWAD-183
機器効率: 28.4 [%]
検出効率: 40.0 [%]
採取面積: 100 [cm²]
BG値: 100 [cpm]
検出限界カウント: 75.0 [cpm]

<採取効率: 0.1>

1.47E-02 [Bq/cm²]検出限界値: 1.1E+00 [Bq/cm²]

α線 時定数 (BG:30[s], 試料:30[s])

測定器: F1-α-115
機器効率: 37.1 [%]
検出効率: 25.0 [%]
採取面積: 100 [cm²]
BG値: 0 [cpm]
検出限界カウント: 9.0 [cpm]

<採取効率: 0.1>

1.80E-02 [Bq/cm²]検出限界値: 1.6E-01 [Bq/cm²]

【空气中放射性物質濃度】の測定結果

No.	採取時間	β線			α線			AL 処置
		gross[cpm]	net[cpm]	[Bq/cm ³]	gross[cpm]	net[cpm]	[Bq/cm ³]	
▲	9:30 ~ 9:40	100	0	<2.4E-05	100	100	1.9E-05	※再測定

(空气中放射性物質濃度の検出限界)

測定器: F1-CDS-115

流量: 150.3 [L/min]
採取時間: 10 [min]
採取量: 1503 [L]
採取効率: 99 [%]
有効捕集面積: 63.6 [cm²]
検出有効面積 (β線): 19.6 [cm²]
検出有効面積 (α線): 39.9 [cm²]

β線 時定数 (BG:30[s], 試料:10[s])

計測器換算定数: 3.20E-07 [Bq/cm³·cpm]
BG値: 100 [cpm]
検出限界カウント: 75.0 [cpm]
検出限界値: 2.4E-05 [Bq/cm³]

α線 時定数 (BG:30[s], 試料:10[s])

計測器換算定数: 1.92E-07 [Bq/cm³·cpm]
BG値: 0 [cpm]
検出限界カウント: 27.0 [cpm]
検出限界値: 5.2E-06 [Bq/cm³]

放射線測定記録

測定日

2024年12月18日 /

×：空間線量当量率測定ポイント ○：スミア採取ポイント ▲：ダスト採取ポイント

●1・2号機サービス建屋 1階ホットラボ 【表面汚染密度】の測定結果

【ポイント図】

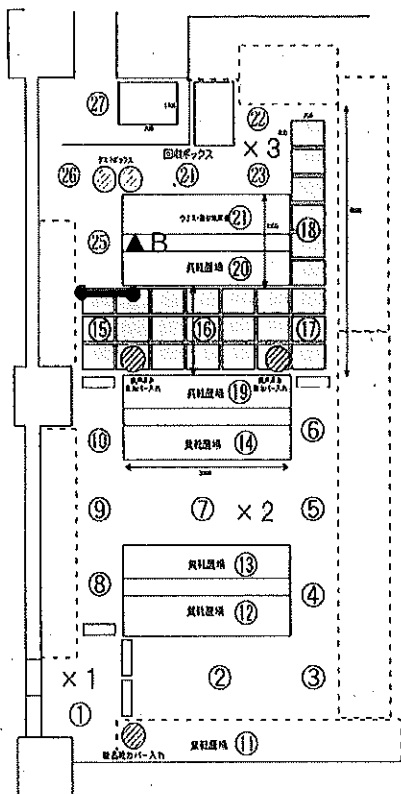

【空間線量当量率】の測定結果

・測定器：＝

No.	γ線[mSv/h]	
	前回	今回
×1	—	—
×2	—	—
×3	—	—

(表面汚染密度の検出限界)

β線 時定数 (BG:30[s]、試料:10[s])

・測定器：
・機器効率： [%]
・線源効率： [%]
・採取面積： [cm²]
・BG値： [cpm]
・検出限界カウント： [cpm]

<採取効率：0.1>

・換算定数： [Bq/cm²・cpm]・検出限界値： [Bq/cm²]

α線 時定数 (BG:30[s]、試料:30[s])

・測定器：
・機器効率： [%]
・線源効率： [%]
・採取面積： [cm²]
・BG値： [cpm]
・検出限界カウント： [cpm]

<採取効率：0.1>

・換算定数： [Bq/cm²・cpm]・検出限界値： [Bq/cm²]

【空气中放射性物質濃度】の測定結果

No.	採取時間	β線			α線			A.L. 処置
		gross[cpm]	net[cpm]	[Bq/cm ³]	gross[cpm]	net[cpm]	[Bq/cm ³]	
▲	12/17 9:30 ~ 9:40	—	—	—	100	100	1.9E-05	※再測定
▲再	— ~ —	—	—	—	0	0	<5.2E-06	

※▲再：12月17日（火）に採取した試料の再測定を実施/

重要汚染区域等区画の維持基準目安値

空間線量当量率（γ線）
前回値の2倍未満

表面汚染密度（β線）

・スミアNo. ⑮⑯⑰⑱

4[Bq/cm²]未満

・その他のポイント

40[Bq/cm²]未満

表面汚染密度（α線）

0.4[Bq/cm²]未満

空气中放射性物質濃度（β線）

2×10⁻³[Bq/cm³]未満

空气中放射性物質濃度（α線）

検出限界値未満

(空气中放射性物質濃度の検出限界)

・測定器：EI-CDS-116

・流量：150.3 [L/min]

・採取時間：10 [min]

・採取量：1503 [L]

・採取効率：99.0 [%]

・有効捕集面積：63.6 [cm²]・検出有効面積（β線）19.6 [cm²]・検出有効面積（α線）39.9 [cm²]

β線 時定数 (BG:30[s]、試料:10[s])

・計測器換算定数： [Bq/cm³・cpm]

・BG値： [cpm]

・検出限界カウント： [cpm]

・検出限界値： [Bq/cm³]

α線 時定数 (BG:30[s]、試料:10[s])

・計測器換算定数：1.92E-07 [Bq/cm³・cpm]

・BG値：0 [cpm]

・検出限界カウント：27.0 [cpm]

・検出限界値：5.2E-06 [Bq/cm³]

放射線測定記録

測定日

2024 年 12 月 2 日 /

×：空間線量当量率測定ポイント ○：スミア採取ポイント ▲：ダスト採取ポイント

●2号機 R/B 西側チェンジングブレイス

【ポイント図】

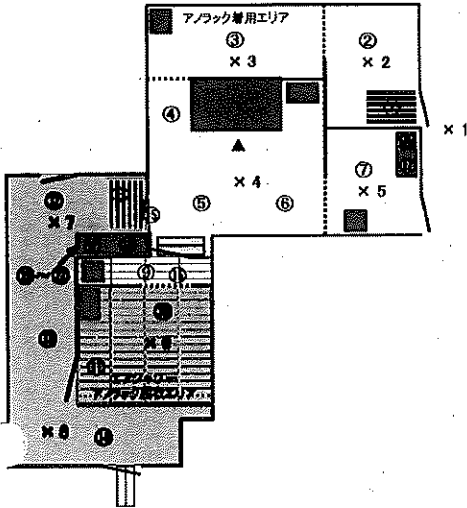

【表面汚染密度】の測定結果

No.	測定ポイント	β線			α線			AL 処置
		gross[cpm]	net[cpm]	[Bq/cm ²]	gross[cpm]	net[cpm]	[Bq/cm ²]	
①	Y zone側スノコ	100	0	<1.0E+00	0	0	<1.7E-01	
②	Y zone側床面	100	0	<1.0E+00	0	0	<1.7E-01	
③	Y zone側床面	200	100	1.3E+00	0	0	<1.7E-01	
④	Y zone側床面	100	0	<1.0E+00	0	0	<1.7E-01	
⑤	Y zone側床面	100	0	<1.0E+00	0	0	<1.7E-01	
⑥	Y zone側床面	100	0	<1.0E+00	0	0	<1.7E-01	
⑦	Y zone側床面	200	100	1.3E+00	0	0	<1.7E-01	
⑧	R zone側スノコ	100	0	<1.0E+00	0	0	<1.7E-01	
⑨	Y zone側「レチング」	100	0	<1.0E+00	0	0	<1.7E-01	汚染確認のみ
⑩	R zone側「レチング」	100	0	<1.0E+00	0	0	<1.7E-01	汚染確認のみ
⑪	R zone側「レチング」	100	0	<1.0E+00	0	0	<1.7E-01	
⑫	R zone側床面	300	200	2.7E+00	0	0	<1.7E-01	
⑬	R zone側床面	300	200	2.7E+00	0	0	<1.7E-01	
⑭	R zone側床面	200	100	1.3E+00	0	0	<1.7E-01	
⑮	Y zone側扉面	100	0	<1.0E+00	0	0	<1.7E-01	汚染確認のみ
⑯	Y zone側扉面	100	0	<1.0E+00	0	0	<1.7E-01	
⑰	Y靴棚	100	0	<1.0E+00	0	0	<1.7E-01	
⑱	R靴棚	100	0	<1.0E+00	0	0	<1.7E-01	
⑲	長靴 (5足)	100	0	<1.0E+00	0	0	<1.7E-01	
⑳	長靴 (5足)	100	0	<1.0E+00	0	0	<1.7E-01	
㉑	長靴 (5足)	100	0	<1.0E+00	0	0	<1.7E-01	
㉒	長靴 (5足)	100	0	<1.0E+00	0	0	<1.7E-01	

【空間線量当量率】の測定結果

・測定器： FI-ICW-330

No.	γ線[mSv/h]	
	前回	今回
×1	0.030	0.030
×2	0.020	0.020
×3	0.030	0.030
×4	0.050	0.050
×5	0.030	0.030
×6	0.055	0.055
×7	0.13	0.13
×8	0.060	0.060

■重汚染区域等区画の維持基準目安値

空間線量当量率 (γ線)
前回値の2倍未満表面汚染密度 (β線)
・Y zone側⑧
4[Bq/cm²]未満
・R zone側、長靴、ヘルメット
40[Bq/cm²]未満表面汚染密度 (α線)
0.4[Bq/cm²]未満空气中放射性物質濃度 (β線)
2×10⁻³[Bq/cm³]未満空气中放射性物質濃度 (α線)
検出限界値未満

(表面汚染密度の検出限界)

β線 時定数 (BG:30[s]、試料:10[s])

・測定器： FI-GMAD-580
 ・機器効率： 30.9 [%]
 ・線源効率： 40.0 [%]
 ・採取面積： 100 [cm²]
 ・BG値： 100 [cpm]
 ・検出限界カウント： 75.0 [cpm]

<採取効率: 0.1>

・換算定数： 1.35E-02 [Bq/cm²・cpm]
 ・検出限界値： 1.0E+00 [Bq/cm²]

α線 時定数 (BG:30[s]、試料:30[s])

・測定器： FI-α-107
 ・機器効率： 35.1 [%]
 ・線源効率： 25.0 [%]
 ・採取面積： 100 [cm²]
 ・BG値： 0 [cpm]
 ・検出限界カウント： 9.0 [cpm]

<採取効率: 0.1>

・換算定数： 1.90E-02 [Bq/cm²・cpm]
 ・検出限界値： 1.7E-01 [Bq/cm²]

【空气中放射性物質濃度】の測定結果

No.	採取時間	β線			α線			AL 処置
		gross[cpm]	net[cpm]	[Bq/cm ³]	gross[cpm]	net[cpm]	[Bq/cm ³]	
▲	10:00 ~ 10:10	200	100	2.9E-05	10	10	<5.5E-06	

(空气中放射性物質濃度の検出限界)

・測定器： FI-GDS-150
 ・流量： 150.0 [L/min]
 ・採取時間： 10 [min]
 ・採取量： 1500 [L]
 ・採取効率： 99 [%]
 ・有効捕集面積： 63.6 [cm²]
 ・検出有効面積 (β線)： 19.6 [cm²]
 ・検出有効面積 (α線)： 39.9 [cm²]

β線 時定数 (BG:30[s]、試料:10[s])
 ・計測器換算定数： 2.95E-07 [Bq/cm³・cpm]
 ・BG値： 100 [cpm]
 ・検出限界カウント： 75.0 [cpm]
 ・検出限界値： 2.2E-05 [Bq/cm³]

α線 時定数 (BG:30[s]、試料:10[s])
 ・計測器換算定数： 2.04E-07 [Bq/cm³・cpm]
 ・BG値： 0 [cpm]
 ・検出限界カウント： 27.0 [cpm]
 ・検出限界値： 5.6E-08 [Bq/cm³]

放射線測定記録

測定日

2024 年 12 月 9 日

×：空間線量当量率測定ポイント ○：スミア採取ポイント ▲：ダスト採取ポイント

●2号機 R/B 西側チェンジングブレイス

【表面汚染密度】の測定結果

【ポイント図】

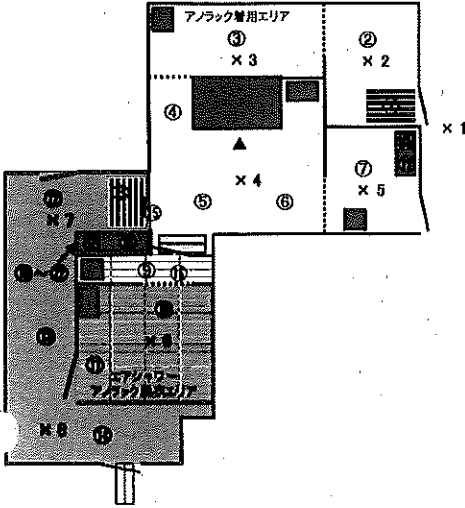

No.	測定ポイント	β線			α線			AL 処置
		gross[cpm]	net[cpm]	[Bq/cm ²]	gross[cpm]	net[cpm]	[Bq/cm ²]	
①	Y zone側スノコ	200	100	1.3E+00	0	0	<1.7E-01	
②	Y zone側床面	100	0	<1.0E+00	0	0	<1.7E-01	
③	Y zone側床面	100	0	<1.0E+00	0	0	<1.7E-01	
④	Y zone側床面	200	100	1.3E+00	0	0	<1.7E-01	
⑤	Y zone側床面	200	100	1.3E+00	0	0	<1.7E-01	
⑥	Y zone側床面	100	0	<1.0E+00	0	0	<1.7E-01	
⑦	Y zone側床面	100	0	<1.0E+00	0	0	<1.7E-01	
⑧	R zone側スノコ	200	100	1.3E+00	0	0	<1.7E-01	
⑨	Y zone側「レチング」	100	0	<1.0E+00	0	0	<1.7E-01	
⑩	R zone側「レチング」	100	0	<1.0E+00	0	0	<1.7E-01	※汚染確認のみ
⑪	R zone側「レチング」	100	0	<1.0E+00	0	0	<1.7E-01	※汚染確認のみ
⑫	R zone側床面	1000	900	1.2E+01	0	0	<1.7E-01	
⑬	R zone側床面	600	500	6.7E+00	0	0	<1.7E-01	
⑭	R zone側床面	200	100	1.3E+00	0	0	<1.7E-01	
⑮	Y zone側扉面	100	0	<1.0E+00	0	0	<1.7E-01	※汚染確認のみ
⑯	Y zone側扉面	100	0	<1.0E+00	0	0	<1.7E-01	
⑰	Y靴棚	100	0	<1.0E+00	0	0	<1.7E-01	
⑱	R靴棚	100	0	<1.0E+00	0	0	<1.7E-01	
⑲	長靴(5足)	100	0	<1.0E+00	0	0	<1.7E-01	
⑳	長靴(5足)	100	0	<1.0E+00	0	0	<1.7E-01	
㉑	長靴(5足)	100	0	<1.0E+00	0	0	<1.7E-01	
㉒	長靴(5足)	100	0	<1.0E+00	0	0	<1.7E-01	

【空間線量当量率】の測定結果

・測定器： F1-ICW-330

No.	γ線[mSv/h]	
	前回	今回
×1	0.030	0.030
×2	0.020	0.020
×3	0.030	0.030
×4	0.050	0.050
×5	0.030	0.030
×6	0.055	0.055
×7	0.13	0.13
×8	0.060	0.060

(表面汚染密度の検出限界)

β線 時定数 (BG:30[s]、試料:10[s])

・測定器： F1-GMAD-580
・機器効率： 30.9 [%]
・線源効率： 40.0 [%]
・採取面積： 100 [cm²]
・BG値： 100 [cpm]
・検出限界カウント： 75.0 [cpm]

<採取効率: 0.1>

・換算定数： 1.35E-02 [Bq/cm²・cpm]
・検出限界値： 1.0E+00 [Bq/cm²]

α線 時定数 (BG:30[s]、試料:30[s])

・測定器： F1-α-107
・機器効率： 35.1 [%]
・線源効率： 25.0 [%]
・採取面積： 100 [cm²]
・BG値： 0 [cpm]
・検出限界カウント： 9.0 [cpm]

<採取効率: 0.1>

・換算定数： 1.90E-02 [Bq/cm²・cpm]
・検出限界値： 1.7E-01 [Bq/cm²]

【空气中放射性物質濃度】の測定結果

No.	採取時間	β線			α線			AL 処置
		gross[cpm]	net[cpm]	[Bq/cm ³]	gross[cpm]	net[cpm]	[Bq/cm ³]	
▲	10:00 ~ 10:10	300	200	5.9E-05	10	10	<5.5E-06	

(空气中放射性物質濃度の検出限界)

・測定器： F1-GDS-150
・流量： 150.0 [L/min]
・採取時間： 10 [min]
・採取量： 1500 [L]
・採取効率： 99 [%]
・有効捕集面積： 63.6 [cm²]
・検出有効面積 (β線)： 19.6 [cm²]
・検出有効面積 (α線)： 39.9 [cm²]

β線 時定数 (BG:30[s]、試料:10[s])
・計測器換算定数： 2.95E-07 [Bq/cm³・cpm]
・BG値： 100 [cpm]
・検出限界カウント： 75.0 [cpm]
・検出限界値： 2.2E-05 [Bq/cm³]

α線 時定数 (BG:30[s]、試料:10[s])
・計測器換算定数： 2.04E-07 [Bq/cm³・cpm]
・BG値： 0 [cpm]
・検出限界カウント： 27.0 [cpm]
・検出限界値： 5.5E-06 [Bq/cm³]

■重汚染区域等区画の維持基準目安値■

空間線量当量率 (γ線)
前回の2倍未満表面汚染密度 (β線)
・Y zone側+⑧
4[Bq/cm²]未満
・R zone側、長靴・ヘルメット
40[Bq/cm²]未満表面汚染密度 (α線)
0.4[Bq/cm²]未満空气中放射性物質濃度 (β線)
2×10⁻³[Bq/cm³]未満空气中放射性物質濃度 (α線)
検出限界値未満

放射線測定記録

測定日

2024 年 12 月 16 日

×：空間線量当量率測定ポイント ○：スミア採取ポイント ▲：ダスト採取ポイント

● 2号機 R/B 西側チェンジングブレイス

【表面汚染密度】の測定結果

【ポイント図】

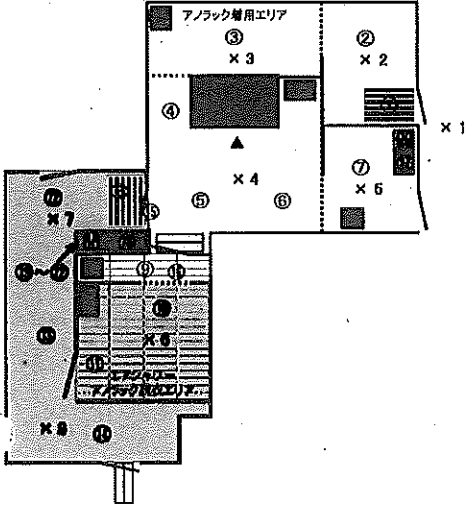

No.	測定ポイント	β線			α線			AL 処置
		gross[cpm]	net[cpm]	[Bq/cm ²]	gross[cpm]	net[cpm]	[Bq/cm ²]	
①	Y zone側スノコ	100	0	<1.0E+00	0	0	<1.7E-01	
②	Y zone側床面	100	0	<1.0E+00	0	0	<1.7E-01	
③	Y zone側床面	100	0	<1.0E+00	0	0	<1.7E-01	
④	Y zone側床面	100	0	<1.0E+00	0	0	<1.7E-01	
⑤	Y zone側床面	100	0	<1.0E+00	0	0	<1.7E-01	
⑥	Y zone側床面	200	100	1.3E+00	0	0	<1.7E-01	
⑦	Y zone側床面	200	100	1.3E+00	0	0	<1.7E-01	
⑧	R zone側スノコ	300	200	2.7E+00	0	0	<1.7E-01	
⑨	Y zone側「レザン」	400	300	4.0E+00	0	0	<1.7E-01	
⑩	R zone側「レザン」	200	100	1.3E+00	0	0	<1.7E-01	汚染確認のため
⑪	R zone側「レザン」	100	0	<1.0E+00	0	0	<1.7E-01	汚染確認のため
⑫	R zone側床面	400	300	4.0E+00	0	0	<1.7E-01	
⑬	R zone側床面	200	100	1.3E+00	0	0	<1.7E-01	
⑭	R zone側床面	100	0	<1.0E+00	0	0	<1.7E-01	汚染確認のため
⑮	Y zone側扉面	100	0	<1.0E+00	0	0	<1.7E-01	
⑯	Y zone側扉面	100	0	<1.0E+00	0	0	<1.7E-01	
⑰	Y靴棚	100	0	<1.0E+00	0	0	<1.7E-01	
⑱	R靴棚	200	100	1.3E+00	0	0	<1.7E-01	
⑲	長靴 (5足)	100	0	<1.0E+00	0	0	<1.7E-01	
⑳	長靴 (5足)	200	100	1.3E+00	0	0	<1.7E-01	
㉑	長靴 (5足)	100	0	<1.0E+00	0	0	<1.7E-01	
㉒	長靴 (5足)	100	0	<1.0E+00	0	0	<1.7E-01	

【空間線量当量率】の測定結果

・測定器： F1-ICW-330

No.	γ線[mSv/h]	
	前回	今回
×1	0.030	0.030
×2	0.020	0.020
×3	0.030	0.030
×4	0.050	0.050
×5	0.030	0.030
×6	0.055	0.055
×7	0.13	0.13
×8	0.060	0.060

■ 重要汚染区域等区域の維持基準目安値

空間線量当量率 (γ線)
前回値の2倍未満表面汚染密度 (β線)
・Y zone側+⑧
4[Bq/cm²]未満
・R zone側、長靴、ヘルメット
40[Bq/cm²]未満表面汚染密度 (α線)
0.4[Bq/cm²]未満空气中放射性物質濃度 (β線)
2×10⁻³[Bq/cm³]未満空气中放射性物質濃度 (α線)
検出限界値未満

(表面汚染密度の検出限界)

β線 時定数 (BG:30[s], 試料:10[s])

・測定器： F1-GMAD-580
・機器効率： 30.9 [%]
・線源効率： 40.0 [%]
・採取面積： 100 [cm²]
・BG値： 100 [cpm]
・検出限界カウント： 75.0 [cpm]

<<採取効率: 0.1>>

・換算定数： 1.35E-02 [Bq/cm²・cpm]
・検出限界値： 1.0E+00 [Bq/cm²]

α線 時定数 (BG:30[s], 試料:30[s])

・測定器： F1-α-107
・機器効率： 35.1 [%]
・線源効率： 25.0 [%]
・採取面積： 100 [cm²]
・BG値： 0 [cpm]
・検出限界カウント： 9.0 [cpm]

<<採取効率: 0.1>>

・換算定数： 1.90E-02 [Bq/cm²・cpm]
・検出限界値： 1.7E-01 [Bq/cm²]

【空气中放射性物質濃度】の測定結果

No.	採取時間	β線			α線			AL 処置
		gross[cpm]	net[cpm]	[Bq/cm ³]	gross[cpm]	net[cpm]	[Bq/cm ³]	
▲	11:30 ~ 11:40	100	0	<2.2E-05	0	0	<5.5E-06	

(空气中放射性物質濃度の検出限界)

・測定器： F1-CDS-150
・流量： 150.0 [L/min]
・採取時間： 10 [min]
・採取量： 1500 [L]
・採取効率： 98 [%]
・有効掃蕩面積： 63.6 [cm²]
・検出有効面積 (β線)： 19.6 [cm²]
・検出有効面積 (α線)： 39.9 [cm²]β線 時定数 (BG:30[s], 試料:10[s])
・計測器換算定数： 2.95E-07 [Bq/cm³・cpm]
・BG値： 100 [cpm]
・検出限界カウント： 75.0 [cpm]
・検出限界値： 2.2E-05 [Bq/cm³]α線 時定数 (BG:30[s], 試料:10[s])
・計測器換算定数： 2.04E-07 [Bq/cm³・cpm]
・BG値： 0 [cpm]
・検出限界カウント： 27.0 [cpm]
・検出限界値： 5.5E-06 [Bq/cm³]

放射線測定記録

測定日

2024 年 12 月 23 日

×：空間線量当量率測定ポイント ○：スミア採取ポイント ▲：ダスト採取ポイント

● 2号機 R/B 西側チェンジングブレイス

【表面汚染密度】の測定結果

【ポイント図】

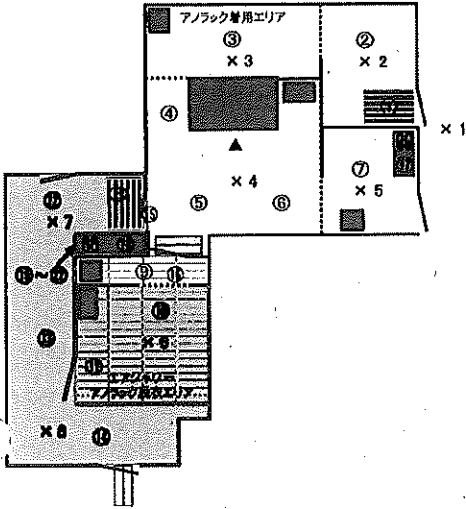

No.	測定ポイント	β線			α線			AL 処置
		gross[cpm]	net[cpm]	[Bq/cm ²]	gross[cpm]	net[cpm]	[Bq/cm ²]	
①	Y zone側スノコ	100	0	<1.0E+00	0	0	<1.7E-01	
②	Y zone側床面	100	0	<1.0E+00	0	0	<1.7E-01	
③	Y zone側床面	100	0	<1.0E+00	0	0	<1.7E-01	
④	Y zone側床面	100	0	<1.0E+00	0	0	<1.7E-01	
⑤	Y zone側床面	100	0	<1.0E+00	0	0	<1.7E-01	
⑥	Y zone側床面	100	0	<1.0E+00	0	0	<1.7E-01	
⑦	Y zone側床面	200	100	1.3E+00	0	0	<1.7E-01	
⑧	R zone側スノコ	100	0	<1.0E+00	0	0	<1.7E-01	
⑨	Y zone側「レチング」	100	0	<1.0E+00	0	0	<1.7E-01	
⑩	R zone側「レチング」	100	0	<1.0E+00	0	0	<1.7E-01	汚染確認のみ
⑪	R zone側「レチング」	100	0	<1.0E+00	0	0	<1.7E-01	汚染確認のみ
⑫	R zone側床面	100	0	<1.0E+00	0	0	<1.7E-01	
⑬	R zone側床面	200	100	1.3E+00	0	0	<1.7E-01	
⑭	R zone側床面	100	0	<1.0E+00	0	0	<1.7E-01	
⑮	Y zone側扉面	100	0	<1.0E+00	0	0	<1.7E-01	汚染確認のみ
⑯	Y zone側扉面	100	0	<1.0E+00	0	0	<1.7E-01	
⑰	Y 靴棚	100	0	<1.0E+00	0	0	<1.7E-01	
⑱	R 靴棚	100	0	<1.0E+00	0	0	<1.7E-01	
⑲	長靴 (5足)	100	0	<1.0E+00	0	0	<1.7E-01	
⑳	長靴 (5足)	100	0	<1.0E+00	0	0	<1.7E-01	
㉑	長靴 (5足)	100	0	<1.0E+00	0	0	<1.7E-01	
㉒	長靴 (5足)	100	0	<1.0E+00	0	0	<1.7E-01	

【空間線量当量率】の測定結果

測定器： F1-ICW-330

No.	γ線[mSv/h]	
	前回	今回
×1	0.030	0.030
×2	0.020	0.020
×3	0.030	0.030
×4	0.050	0.050
×5	0.030	0.030
×6	0.055	0.055
×7	0.13	0.13
×8	0.060	0.060

(表面汚染密度の検出限界)

β線 時定数 (Bq:30[s], 試料:10[s])

・測定器： F1-GMAD-580
・機器効率： 30.9 [%]
・線源効率： 40.0 [%]
・採取面積： 100 [cm²]
・Bq値： 100 [cpm]
・検出限界カウント： 75.0 [cpm]

<< 採取効率: 0.1 >>

・換算定数： 1.35E-02 [Bq/cm²・cpm]
・検出限界値： 1.0E+00 [Bq/cm²]

α線 時定数 (Bq:30[s], 試料:30[s])

・測定器： F1-α-10Z
・機器効率： 35.1 [%]
・線源効率： 25.0 [%]
・採取面積： 100 [cm²]
・Bq値： 0 [cpm]
・検出限界カウント： 9.0 [cpm]

<< 採取効率: 0.1 >>

・換算定数： 1.90E-02 [Bq/cm²・cpm]
・検出限界値： 1.7E-01 [Bq/cm²]

【空气中放射性物質濃度】の測定結果

No.	採取時間	β線			α線			AL 処置
		gross[cpm]	net[cpm]	[Bq/cm ³]	gross[cpm]	net[cpm]	[Bq/cm ³]	
▲	10:00 ~ 10:10	200	100	2.9E-05	0	0	<5.5E-06	

(空气中放射性物質濃度の検出限界)

・測定器： F1-CDS-150
・流量： 150.0 [L/min]
・採取時間： 10 [min]
・採取量： 1500 [L]
・採取効率： 99 [%]
・有効捕集面積： 63.6 [cm²]
・検出有効面積 (β線)： 18.6 [cm²]
・検出有効面積 (α線)： 39.9 [cm²]

β線 時定数 (Bq:30[s], 試料:10[s])
・計測器換算定数： 2.95E-07 [Bq/cm³・cpm]
・Bq値： 100 [cpm]
・検出限界カウント： 75.0 [cpm]
・検出限界値： 2.2E-05 [Bq/cm³]

α線 時定数 (Bq:30[s], 試料:10[s])
・計測器換算定数： 2.04E-07 [Bq/cm³・cpm]
・Bq値： 0 [cpm]
・検出限界カウント： 27.0 [cpm]
・検出限界値： 5.5E-06 [Bq/cm³]

重要汚染区域等区画の経待基準目安値表

空間線量当量率 (γ線)
前回値の2倍未満

表面汚染密度 (β線)
・Y zone側+⑧
4[Bq/cm²]未満
・R zone側、長靴、ヘルメット
40[Bq/cm²]未満

表面汚染密度 (α線)
0.4[Bq/cm²]未満

空气中放射性物質濃度 (β線)
2×10⁻³[Bq/cm³]未満

空气中放射性物質濃度 (α線)
検出限界値未満

放射線測定記録

測定日

2024 年 12 月 3 日 /

×：空間線量当量率測定ポイント ○：スミア採取ポイント（床） □：スミア採取ポイント（壁）

●2号機 T/B 1階 松の廊下

【ポイント図】

【表面汚染密度】の測定結果

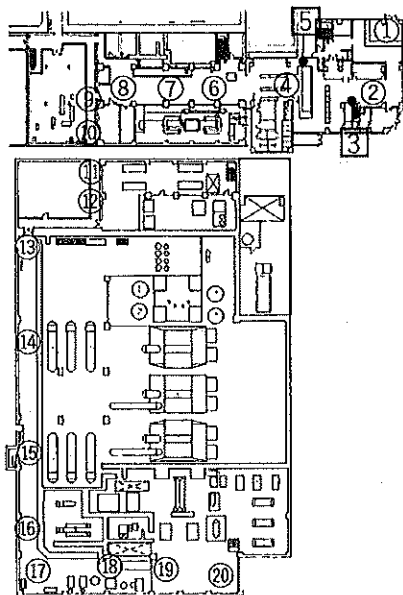

No.	測定ポイント	β線			α線			AL 処置
		gross[cpm]	net[cpm]	[Bq/cm ²]	gross[cpm]	net[cpm]	[Bq/cm ²]	
①	床面	200	100	1.5E+00	0	0	<1.6E-01	
②	床面	200	100	1.5E+00	0	0	<1.6E-01	
③	壁面	200	100	1.5E+00	0	0	<1.6E-01	
④	床面	200	100	1.5E+00	0	0	<1.6E-01	
⑤	壁面	200	100	1.5E+00	0	0	<1.6E-01	
⑥	床面	200	100	1.5E+00	0	0	<1.6E-01	
⑦	床面	300	200	2.9E+00	0	0	<1.6E-01	
⑧	床面	700	600	8.8E+00	0	0	<1.6E-01	
⑨	床面	500	400	5.9E+00	0	0	<1.6E-01	
⑩	床面	500	400	5.9E+00	0	0	<1.6E-01	
⑪	床面	400	300	4.4E+00	0	0	<1.6E-01	
⑫	床面	400	300	4.4E+00	0	0	<1.6E-01	
⑬	床面	600	500	7.3E+00	0	0	<1.6E-01	
⑭	床面	700	600	8.8E+00	0	0	<1.6E-01	
⑮	床面	600	500	7.3E+00	0	0	<1.6E-01	
⑯	床面	300	200	2.9E+00	0	0	<1.6E-01	
⑰	床面	300	200	2.9E+00	0	0	<1.6E-01	
⑱	床面	300	200	2.9E+00	0	0	<1.6E-01	
⑲	床面	200	100	1.5E+00	0	0	<1.6E-01	
⑳	床面	200	100	1.5E+00	0	0	<1.6E-01	

測定結果基準値

(表面汚染密度の検出限界)

β線 時定数 (BG:30[s]、試料:10[s])

・測定器: F1-GMAD-183
・機器効率: 28.4 [%]
・線源効率: 40.0 [%]
・採取面積: 100 [cm²]
・BG値: 100 [cpm]
・検出限界カウント: 75.0 [cpm]

≪採取効率: 0.1≫

・換算定数: 1.47E-02 [Bq/cm²・cpm]
・検出限界値: 1.1E+00 [Bq/cm²]

α線 時定数 (BG:30[s]、試料:30[s])

・測定器: F1-α-115
・機器効率: 37.1 [%]
・線源効率: 25.0 [%]
・採取面積: 100 [cm²]
・BG値: 0 [cpm]
・検出限界カウント: 9.0 [cpm]

≪採取効率: 0.1≫

・換算定数: 1.80E-02 [Bq/cm²・cpm]
・検出限界値: 1.6E-01 [Bq/cm²]

表面汚染密度 (α線)

0.4[Bq/cm²]未満

放射線測定記録

測定日

2024 年 12 月 10 日

×：空間線量当量率測定ポイント ○：スミア採取ポイント（床） □：スミア採取ポイント（壁）

●2号機 T/B 1階 松の廊下

【ポイント図】

【表面汚染密度】の測定結果

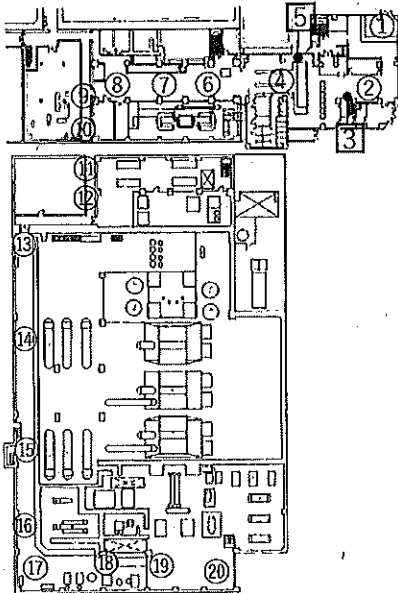

No.	測定ポイント	β線			α線			A.L. 処置
		gross[cpm]	net[cpm]	[Bq/cm ²]	gross[cpm]	net[cpm]	[Bq/cm ²]	
①	床面	300	200	2.8E+00	0	0	<1.6E-01	
②	床面	300	200	2.8E+00	0	0	<1.6E-01	
③	壁面	300	200	2.8E+00	0	0	<1.6E-01	
④	床面	300	200	2.8E+00	0	0	<1.6E-01	
⑤	壁面	300	200	2.8E+00	0	0	<1.6E-01	
⑥	床面	300	200	2.8E+00	0	0	<1.6E-01	
⑦	床面	400	300	4.1E+00	0	0	<1.6E-01	
⑧	床面	400	300	4.1E+00	0	0	<1.6E-01	
⑨	床面	600	500	6.9E+00	0	0	<1.6E-01	
⑩	床面	300	200	2.8E+00	0	0	<1.6E-01	
⑪	床面	300	200	2.8E+00	0	0	<1.6E-01	
⑫	床面	500	400	5.6E+00	0	0	<1.6E-01	
⑬	床面	500	400	5.5E+00	0	0	<1.6E-01	
⑭	床面	500	400	5.5E+00	0	0	<1.6E-01	
⑮	床面	300	200	2.8E+00	0	0	<1.6E-01	
⑯	床面	300	200	2.8E+00	0	0	<1.6E-01	
⑰	床面	300	200	2.8E+00	0	0	<1.6E-01	
⑱	床面	300	200	2.8E+00	0	0	<1.6E-01	
⑲	床面	300	200	2.8E+00	0	0	<1.6E-01	
⑳	床面	300	200	2.8E+00	0	0	<1.6E-01	

測定結果目録

表面汚染密度 (α線)

0.4[Bq/cm²]未満

(表面汚染密度の検出限界)

β線 時定数 (BG:30[s]、試料:10[s])

・測定器: F1-GMAD-435
・機器効率: 30.2 [%]
・線源効率: 40.0 [%]
・採取面積: 100 [cm²]
・BG値: 100 [cpm]
・検出限界カウント: 75.0 [cpm]

≪採取効率: 0.1≫

・換算定数: 1.38E-02 [Bq/cm²・cpm]
・検出限界値: 1.0E+00 [Bq/cm²]

α線 時定数 (BG:30[s]、試料:30[s])

・測定器: F1-α-115
・機器効率: 37.1 [%]
・線源効率: 25.0 [%]
・採取面積: 100 [cm²]
・BG値: 0 [cpm]
・検出限界カウント: 9.0 [cpm]

≪採取効率: 0.1≫

・換算定数: 1.80E-02 [Bq/cm²・cpm]
・検出限界値: 1.6E-01 [Bq/cm²]

放射線測定記録

測定日

2024 年 12 月 19 日

×：空間線量当量率測定ポイント ○：スミア採取ポイント（床） □：スミア採取ポイント（壁）

●2号機 T/B 1階 松の廊下

【ポイント図】

【表面汚染密度】の測定結果

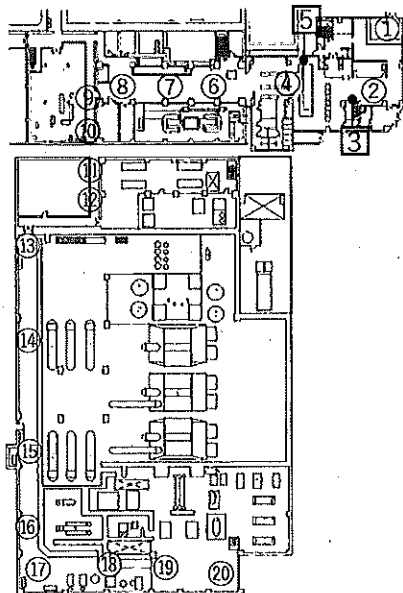

No.	測定ポイント	β線			α線			AL 範囲
		gross[cpm]	net[cpm]	[Bq/cm ²]	gross[cpm]	net[cpm]	[Bq/cm ²]	
①	床面	200	100	1.6E+00	0	0	<1.6E-01	
②	床面	200	100	1.6E+00	0	0	<1.6E-01	
③	壁面	200	100	1.6E+00	0	0	<1.6E-01	
④	床面	200	100	1.6E+00	0	0	<1.6E-01	
⑤	壁面	200	100	1.6E+00	0	0	<1.6E-01	
⑥	床面	200	100	1.6E+00	0	0	<1.6E-01	
⑦	床面	400	300	4.4E+00	0	0	<1.6E-01	
⑧	床面	600	500	7.3E+00	0	0	<1.6E-01	
⑨	床面	700	600	8.8E+00	0	0	<1.6E-01	
⑩	床面	700	600	8.8E+00	0	0	<1.6E-01	
⑪	床面	500	400	5.9E+00	0	0	<1.6E-01	
⑫	床面	800	700	1.0E+01	0	0	<1.6E-01	
⑬	床面	800	700	1.0E+01	0	0	<1.6E-01	
⑭	床面	600	500	7.3E+00	0	0	<1.6E-01	
⑮	床面	1000	900	1.3E+01	0	0	<1.6E-01	
⑯	床面	400	300	4.4E+00	0	0	<1.6E-01	
⑰	床面	500	400	5.9E+00	0	0	<1.6E-01	
⑱	床面	500	400	5.9E+00	0	0	<1.6E-01	
⑲	床面	200	100	1.6E+00	0	0	<1.6E-01	
⑳	床面	200	100	1.6E+00	0	0	<1.6E-01	

真鍮片基準目安値

表面汚染密度 (α線)

0.41Bq/cm²未満

(表面汚染密度の検出限界)

β線 時定数 (BG:30[s]、試料:10[s])

・測定器: F1-GMAD-183
・機器効率: 28.4 [%]
・線源効率: 40.0 [%]
・採取面積: 100 [cm²]
・BG値: 100 [cpm]
・検出限界カウント: 75.0 [cpm]

《採取効率: 0.1》

・換算定数: 1.47E-02 [Bq/cm²・cpm]
・検出限界値: 1.1E+00 [Bq/cm²]

α線 時定数 (BG:30[s]、試料:30[s])

・測定器: F1-α-115
・機器効率: 37.1 [%]
・線源効率: 25.0 [%]
・採取面積: 100 [cm²]
・BG値: 0 [cpm]
・検出限界カウント: 9.0 [cpm]

《採取効率: 0.1》

・換算定数: 1.80E-02 [Bq/cm²・cpm]
・検出限界値: 1.6E-01 [Bq/cm²]

放射線測定記録

測定日

2024 年 12 月 24 日 /

×：空間線量当量率測定ポイント ○：スミア採取ポイント（床） □：スミア採取ポイント（壁）

● 2号機 T/B 1階 松の廊下

【ポイント図】

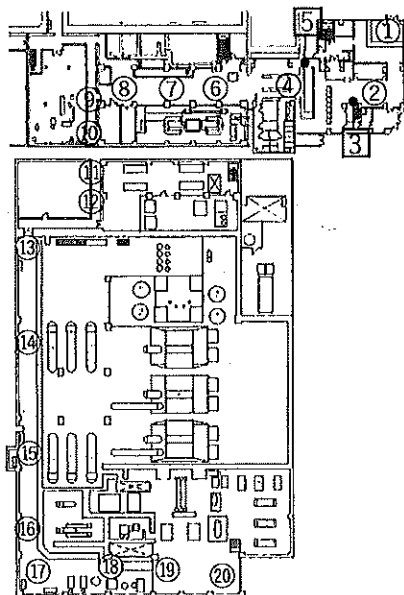

【表面汚染密度】の測定結果

No.	測定ポイント	β線			α線			AL 処置
		gross [cpm]	net [cpm]	[Bq/cm ²]	gross [cpm]	net [cpm]	[Bq/cm ²]	
①	床面	200	100	1.4E+00	0	0	<1.9E-01	
②	床面	200	100	1.4E+00	0	0	<1.9E-01	
③	壁面	200	100	1.4E+00	0	0	<1.9E-01	
④	床面	200	100	1.4E+00	0	0	<1.9E-01	
⑤	壁面	200	100	1.4E+00	0	0	<1.9E-01	
⑥	床面	200	100	1.4E+00	0	0	<1.9E-01	
⑦	床面	200	100	1.4E+00	0	0	<1.9E-01	
⑧	床面	500	400	5.5E+00	0	0	<1.9E-01	
⑨	床面	200	100	1.4E+00	0	0	<1.9E-01	
⑩	床面	300	200	2.8E+00	0	0	<1.9E-01	
⑪	床面	200	100	1.4E+00	0	0	<1.9E-01	
⑫	床面	200	100	1.4E+00	0	0	<1.9E-01	
⑬	床面	200	100	1.4E+00	0	0	<1.9E-01	
⑭	床面	600	500	6.9E+00	0	0	<1.9E-01	
⑮	床面	300	200	2.8E+00	0	0	<1.9E-01	
⑯	床面	300	200	2.8E+00	0	0	<1.9E-01	
⑰	床面	200	100	1.4E+00	0	0	<1.9E-01	
⑱	床面	200	100	1.4E+00	0	0	<1.9E-01	
⑲	床面	200	100	1.4E+00	0	0	<1.9E-01	
⑳	床面	200	100	1.4E+00	0	0	<1.9E-01	

測定結果の目安

表面汚染密度 (α線)

0.4[Bq/cm²]未満

(表面汚染密度の検出限界)

β線 時定数 (BG:30[s]、試料:10[s])

・測定器: F1-GMAD-435
・機器効率: 30.2 [%]
・線源効率: 40.0 [%]
・採取面積: 100 [cm²]
・BG値: 100 [cpm]
・検出限界カウント: 75.0 [cpm]

≪採取効率: 0.1≫

・換算定数: 1.38E-02 [Bq/cm²・cpm]
・検出限界値: 1.0E+00 [Bq/cm²]

α線 時定数 (BG:30[s]、試料:30[s])

・測定器: F1-α-055
・機器効率: 31.6 [%]
・線源効率: 25.0 [%]
・採取面積: 100 [cm²]
・BG値: 0 [cpm]
・検出限界カウント: 9.0 [cpm]

≪採取効率: 0.1≫

・換算定数: 2.11E-02 [Bq/cm²・cpm]
・検出限界値: 1.9E-01 [Bq/cm²]

放射線測定記録

測定日

2024 年 12 月 11 日 /

×：空間線量当量率測定ポイント ○：スミア採取ポイント ▲：ダスト採取ポイント

- 2号機 タービン建屋1階
北東側エアロック扉前グリーンハウス
【ポイント図】

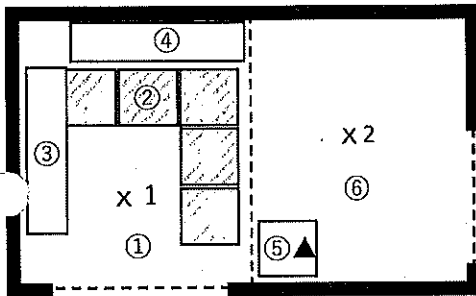

No.	測定ポイント	β線			α線			AL 処置
		gross[cpm]	net[cpm]	[Bq/cm ²]	gross[cpm]	net[cpm]	[Bq/cm ²]	
①	Y zone側床面	800	700	9.4E+00	0	0	<1.6E-01	
②	スノコ	100	0	<1.0E+00	0	0	<1.6E-01	
③	Y靴棚	100	0	<1.0E+00	0	0	<1.6E-01	
④	R靴棚	400	300	4.0E+00	0	0	<1.6E-01	
⑤	棚	300	200	2.7E+00	0	0	<1.6E-01	
⑥	R zone側床面	100	0	<1.0E+00	0	0	<1.6E-01	
⑦	長靴 (5足)	300	200	2.7E+00	0	0	<1.6E-01	
⑧	長靴 (5足)	900	800	1.1E+01	0	0	<1.6E-01	
⑨	ヘルメット (5個)	1000	900	1.2E+01	0	0	<1.6E-01	
⑩	ヘルメット (5個)	100	0	<1.0E+00	0	0	<1.6E-01	

(表面汚染密度の検出限界)

β線 時定数 (BG:30[s]、試料:10[s])

・測定器: FI-GMAD-580
・機器効率: 30.9 [%]
・線源効率: 40.0 [%]
・採取面積: 100 [cm²]
・BG値: 100 [cpm]
・検出限界カウント: 75.0 [cpm]

α線 時定数 (BG:30[s]、試料:30[s])

・測定器: FI-α-021
・機器効率: 38.5 [%]
・線源効率: 25.0 [%]
・採取面積: 100 [cm²]
・BG値: 0 [cpm]
・検出限界カウント: 9.0 [cpm]

【空間線量当量率】の測定結果

・測定器: FI-ICW-440

No.	γ線[mSv/h]	
	前回	今回
×1	0.040	0.040
×2	0.030	0.030

≪採取効率: 0.1≫

・換算定数: 1.35E-02 [Bq/cm²・cpm]
・検出限界値: 1.0E+00 [Bq/cm²]

≪採取効率: 0.1≫

・換算定数: 1.73E-02 [Bq/cm²・cpm]
・検出限界値: 1.6E-01 [Bq/cm²]

重要汚染区域等区画の維持基準目安値

空間線量当量率 (γ線)
前回の2倍未満表面汚染密度 (β線)
・スミアNo. ②
4[Bq/cm²]未満
・その他のポイント
40[Bq/cm²]未満表面汚染密度 (α線)
0.4[Bq/cm²]未満空气中放射性物質濃度 (β線)
2×10⁻³[Bq/cm³]未満空气中放射性物質濃度 (α線)
検出限界値未満

【空气中放射性物質濃度】の測定結果

No.	採取時間	β線			α線			AL 処置
		gross[cpm]	net[cpm]	[Bq/cm ³]	gross[cpm]	net[cpm]	[Bq/cm ³]	
▲	10:00 ~ 10:10	1000	900	2.5E-04	50	50	8.8E-06	※再測定

(空气中放射性物質濃度の検出限界)

・測定器: FI-CDS-041
・流量: 167.7 [L/min]
・採取時間: 10 [min]
・採取量: 1677 [L]
・採取効率: 99.0 [%]
・有効捕集面積: 63.6 [cm²]
・検出有効面積 (β線): 19.6 [cm²]
・検出有効面積 (α線): 39.9 [cm²]

β線 時定数 (BG:30[s]、試料:10[s])

・計測器換算定数: 2.80E-07 [Bq/cm³・cpm]
・BG値: 100 [cpm]
・検出限界カウント: 75.0 [cpm]
・検出限界値: 2.1E-05 [Bq/cm³]

α線 時定数 (BG:30[s]、試料:10[s])

・計測器換算定数: 1.77E-07 [Bq/cm³・cpm]
・BG値: 0 [cpm]
・検出限界カウント: 27.0 [cpm]
・検出限界値: 4.8E-06 [Bq/cm³]

×：空間線量当量率測定ポイント ○：スミア採取ポイント ▲：ダスト採取ポイント

● 2号機 タービン建屋1階
北東側エアロック扉前グリーンハウス
【ポイント図】

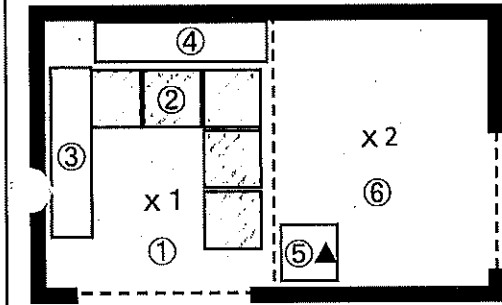

【表面汚染密度】の測定結果

No.	測定ポイント	β線			α線			AL 処置
		gross[cpm]	net[cpm]	[Bq/cm ²]	gross[cpm]	net[cpm]	[Bq/cm ²]	
①	Y zone側床面	-	-	-	-	-	-	
②	スノコ	-	-	-	-	-	-	
③	Y靴棚	-	-	-	-	-	-	
④	R靴棚	-	-	-	-	-	-	
⑤	棚	-	-	-	-	-	-	
⑥	R zone側床面	-	-	-	-	-	-	
⑦	長靴 (5足)	-	-	-	-	-	-	
⑧	長靴 (5足)	-	-	-	-	-	-	
⑨	ヘルメット (5個)	-	-	-	-	-	-	
⑩	ヘルメット (5個)	-	-	-	-	-	-	

【空間線量当量率】の測定結果
・測定器：

No.	γ線 [mSv/h]	
	前回	今回
×1	-	-
×2	-	-

(表面汚染密度の検出限界)
β線 時定数 (BG:30[s]、試料:10[s])
・測定器：
・機器効率： [%]
・線源効率： [%]
・採取面積： [cm²]
・BG値： [cpm]
・検出限界カウント： [cpm]

《採取効率：0.1》
・換算定数： [Bq/cm²・cpm]
・検出限界値： [Bq/cm²]

α線 時定数 (BG:30[s]、試料:30[s])
・測定器：
・機器効率： [%]
・線源効率： [%]
・採取面積： [cm²]
・BG値： [cpm]
・検出限界カウント： [cpm]

《採取効率：0.1》
・換算定数： [Bq/cm²・cpm]
・検出限界値： [Bq/cm²]

【空气中放射性物質濃度】の測定結果

No.	採取時間	β線			α線			AL 処置
		gross[cpm]	net[cpm]	[Bq/cm ³]	gross[cpm]	net[cpm]	[Bq/cm ³]	
▲	12/11 10:00 ~ 10:10	-	-	-	50	50	8.8E-06	※再測定
▲再	- ~ -	-	-	-	0	0	<4.8E-06	

※▲再：12月11日（水）に採取した試料の再測定を実施。

■ 重汚染区域等区画の核汚染度目安値■
空間線量当量率 (γ線)
前回の2倍未満
表面汚染密度 (β線)
・スミアNo.②
4[Bq/cm²]未満
・その他のポイント
40[Bq/cm²]未満
表面汚染密度 (α線)
0.4[Bq/cm²]未満
空气中放射性物質濃度 (β線)
2×10⁻³[Bq/cm³]未満
空气中放射性物質濃度 (α線)
検出限界値未満

(空气中放射性物質濃度の検出限界)
β線 時定数 (BG:30[s]、試料:10[s])
・測定器： F1-CDS-041
・流量： 157.7 [L/min]
・採取時間： 10 [min]
・採取量： 1577 [L]
・採取効率： 99.0 [%]
・有効捕集面積： 63.6 [cm²]
・検出有効面積 (β線)： 19.6 [cm²]
・検出有効面積 (α線)： 39.9 [cm²]
α線 時定数 (BG:30[s]、試料:10[s])
・計測器換算定数： [Bq/cm³・cpm]
・BG値： [cpm]
・検出限界カウント： [cpm]
・検出限界値： [Bq/cm³]
α線 時定数 (BG:30[s]、試料:10[s])
・計測器換算定数： 1.77E-07 [Bq/cm³・cpm]
・BG値： 0 [cpm]
・検出限界カウント： 27.0 [cpm]
・検出限界値： 4.8E-06 [Bq/cm³]

放射線測定記録

測定日

2024 年 12 月 25 日

×：空間線量当量率測定ポイント ○：スミア採取ポイント ▲：ダスト採取ポイント

●2号機 タービン建屋1階

北東側エアロック扉前グリーンハウス

【ポイント図】

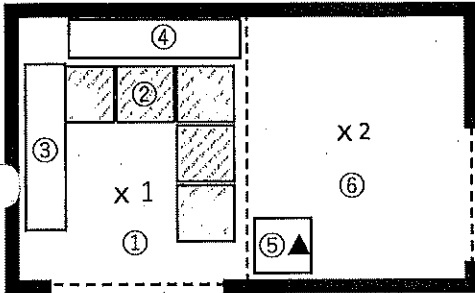

【表面汚染密度】の測定結果

No.	測定ポイント	β線			α線			AL 処置
		gross[cpm]	net[cpm]	[Bq/cm ²]	gross[cpm]	net[cpm]	[Bq/cm ²]	
①	Y zone側床面	100	0	<1.0E+00	0	0	<1.6E-01	
②	スノコ	100	0	<1.0E+00	0	0	<1.6E-01	
③	Y靴棚	100	0	<1.0E+00	0	0	<1.6E-01	
④	R靴棚	500	400	5.4E+00	0	0	<1.6E-01	
⑤	棚	400	300	4.0E+00	0	0	<1.6E-01	
⑥	R zone側床面	600	500	6.7E+00	0	0	<1.6E-01	
⑦	長靴 (5足)	100	0	<1.0E+00	0	0	<1.6E-01	
⑧	長靴 (5足)	100	0	<1.0E+00	0	0	<1.6E-01	
⑨	ヘルメット (5個)	100	0	<1.0E+00	0	0	<1.6E-01	
⑩	ヘルメット (5個)	100	0	<1.0E+00	0	0	<1.6E-01	

(表面汚染密度の検出限界)

β線 時定数 (BG:30[s]、試料:10[s])

・測定器: F1-GMAD-580
・機器効率: 30.9 [%]
・線源効率: 40.0 [%]
・採取面積: 100 [cm²]
・BG値: 100 [cpm]
・検出限界カウント: 75.0 [cpm]

≪採取効率: 0.1≫

・換算定数: 1.35E-02 [Bq/cm²・cpm]
・検出限界値: 1.0E+00 [Bq/cm²]

α線 時定数 (BG:30[s]、試料:30[s])

・測定器: F1-α-021
・機器効率: 38.5 [%]
・線源効率: 25.0 [%]
・採取面積: 100 [cm²]
・BG値: 0 [cpm]
・検出限界カウント: 9.0 [cpm]

≪採取効率: 0.1≫

・換算定数: 1.73E-02 [Bq/cm²・cpm]
・検出限界値: 1.6E-01 [Bq/cm²]

【空間線量当量率】の測定結果

・測定器: F1-ICW-440

No.	γ線[mSv/h]	
	前回	今回
×1	0.040	0.040
×2	0.030	0.030

【空气中放射性物質濃度】の測定結果

No.	採取時間	β線			α線			AL 処置
		gross[cpm]	net[cpm]	[Bq/cm ³]	gross[cpm]	net[cpm]	[Bq/cm ³]	
▲	10:00 ~ 10:10	100	0	<2.1E-05	40	40	7.1E-06	※再測定

(空气中放射性物質濃度の検出限界)

・測定器: F1-CDS-041
・流量: 167.7 [L/min]
・採取時間: 10 [min]
・採取量: 1677 [L]
・採取効率: 89.0 [%]
・有効捕集面積: 63.6 [cm²]
・検出有効面積 (β線): 19.6 [cm²]
・検出有効面積 (α線): 39.9 [cm²]

β線 時定数 (BG:30[s]、試料:10[s])

・計測器換算定数: 2.80E-07 [Bq/cm³・cpm]
・BG値: 100 [cpm]
・検出限界カウント: 75.0 [cpm]
・検出限界値: 2.1E-05 [Bq/cm³]

α線 時定数 (BG:30[s]、試料:10[s])

・計測器換算定数: 1.77E-07 [Bq/cm³・cpm]
・BG値: 0 [cpm]
・検出限界カウント: 27.0 [cpm]
・検出限界値: 4.8E-06 [Bq/cm³]

■環境汚染区域等区域の維持基準値

空間線量当量率 (γ線)

前回の2倍未満

表面汚染密度 (β線)

・スミアNo. ②

4[Bq/cm²]未満

・その他のポイント

40[Bq/cm²]未満

表面汚染密度 (α線)

0.4[Bq/cm²]未満

空气中放射性物質濃度 (β線)

2×10⁻³[Bq/cm³]未満

空气中放射性物質濃度 (α線)

検出限界値未満

放射線測定記録

測定日

2024年12月26日 /

×：空間線量当量率測定ポイント ○：スミア採取ポイント ▲：ダスト採取ポイント

- 2号機 タービン建屋1階
北東側エアロック扉前グリーンハウス
【ポイント図】

【表面汚染密度】の測定結果

No.	測定ポイント	β線			α線			AL 処置
		gross[cpm]	net[cpm]	[Bq/cm ²]	gross[cpm]	net[cpm]	[Bq/cm ²]	
①	Y zone側床面	-	-	-	-	-	-	
②	スノコ	-	-	-	-	-	-	
③	Y靴棚	-	-	-	-	-	-	
④	R靴棚	-	-	-	-	-	-	
⑤	棚	-	-	-	-	-	-	
⑥	R zone側床面	-	-	-	-	-	-	
⑦	長靴 (5足)	-	-	-	-	-	-	
⑧	長靴 (5足)	-	-	-	-	-	-	
⑨	ヘルメット (5個)	-	-	-	-	-	-	
⑩	ヘルメット (5個)	-	-	-	-	-	-	

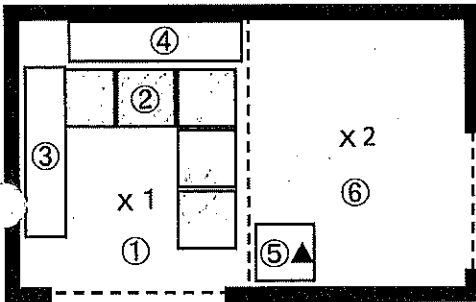

【空間線量当量率】の測定結果

測定器：

No.	γ線 [mSv/h]	
	前回	今回
×1	-	-
×2	-	-

(表面汚染密度の検出限界)

β線 時定数 (BG:30[s]、試料:10[s])

・測定器：
・機器効率： [%]
・線源効率： [%]
・採取面積： [cm²]
・BG値： [cpm]
・検出限界カウント： [cpm]

<<採取効率：0.1>>

・換算定数： [Bq/cm²・cpm]
・検出限界値： [Bq/cm²]

α線 時定数 (BG:30[s]、試料:30[s])

・測定器：
・機器効率： [%]
・線源効率： [%]
・採取面積： [cm²]
・BG値： [cpm]
・検出限界カウント： [cpm]

<<採取効率：0.1>>

・換算定数： [Bq/cm²・cpm]
・検出限界値： [Bq/cm²]

■東京地区等区域の維持基準目安値

空間線量当量率 (γ線)
前回値の2倍未満

表面汚染密度 (β線)

・スミアNo. ②

4[Bq/cm²]未満

・その他のポイント

40[Bq/cm²]未満

表面汚染密度 (α線)

0.4[Bq/cm²]未満

空气中放射性物質濃度 (β線)

2×10⁻³[Bq/cm³]未満

空气中放射性物質濃度 (α線)

検出限界値未満

【空气中放射性物質濃度】の測定結果

No.	採取時間	β線			α線			AL 処置
		gross[cpm]	net[cpm]	[Bq/cm ³]	gross[cpm]	net[cpm]	[Bq/cm ³]	
▲	12/25 10:00 ~ 10:10	-	-	-	40	40	7.1E-06	※再測定
▲再	- ~ -	-	-	-	0	0	<4.8E-06	

※▲再 12月25日 (水) に採取した試料の再測定を実施。

(空气中放射性物質濃度の検出限界)

・測定器： FI-CDS-041
・流量： 167.7 [L/min]
・採取時間： 10 [min]
・採取量： 1677 [L]
・採取効率： 99.0 [%]
・有効捕集面積： 63.6 [cm²]
・検出有効面積 (β線)： 19.6 [cm²]
・検出有効面積 (α線)： 39.9 [cm²]

β線 時定数 (BG:30[s]、試料:10[s])

・計測器換算定数： [Bq/cm³・cpm]
・BG値： [cpm]
・検出限界カウント： [cpm]
・検出限界値： [Bq/cm³]

α線 時定数 (BG:30[s]、試料:10[s])

・計測器換算定数： 1.77E-07 [Bq/cm³・cpm]
・BG値： 0 [cpm]
・検出限界カウント： 27.0 [cpm]
・検出限界値： 4.8E-06 [Bq/cm³]

放射線測定記録

測定日

2024 年 12 月 11 日

×：空間線量当量率測定ポイント ○：スミア採取ポイント ▲：ダスト採取ポイント

● 2号機 タービン建屋1階
南東側エアロック扉前グリーンハウス
【ポイント図】

【表面汚染密度】の測定結果

No.	測定ポイント	β線			α線			AL 処置
		gross[cpm]	net[cpm]	[Bq/cm ²]	gross[cpm]	net[cpm]	[Bq/cm ²]	
①	Y zone側床面	100	0	<1.0E+00	0	0	<1.7E-01	
②	スノコ	100	0	<1.0E+00	0	0	<1.7E-01	
③	Y靴棚	100	0	<1.0E+00	0	0	<1.7E-01	
④	R靴棚	100	0	<1.0E+00	0	0	<1.7E-01	
⑤	棚	100	0	<1.0E+00	0	0	<1.7E-01	
⑥	R zone側床面	100	0	<1.0E+00	0	0	<1.7E-01	
⑦	R zone側床面	200	100	1.3E+00	0	0	<1.7E-01	
⑧	R長靴 (5足)	100	0	<1.0E+00	0	0	<1.7E-01	
⑨	R長靴 (5足)	400	300	4.0E+00	0	0	<1.7E-01	
⑩	ヘルメット (5個)	500	400	5.4E+00	0	0	<1.7E-01	
⑪	ヘルメット (5個)	300	200	2.7E+00	0	0	<1.7E-01	

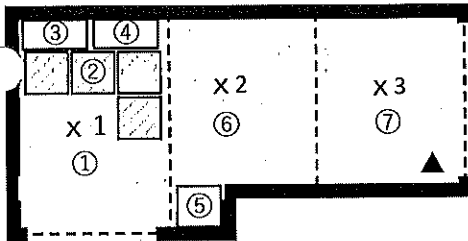

(表面汚染密度の検出限界)

β線 時定数 (BG:30[s], 試料:10[s])

・測定器: F1-GMAD-580
・機器効率: 30.9 [%]
・線源効率: 40.0 [%]
・採取面積: 100 [cm²]
・BG値: 100 [cpm]
・検出限界カウント: 75.0 [cpm]

α線 時定数 (BG:30[s], 試料:30[s])

・測定器: F1-α-107
・機器効率: 35.1 [%]
・線源効率: 25.0 [%]
・採取面積: 100 [cm²]
・BG値: 0 [cpm]
・検出限界カウント: 9.0 [cpm]

【空間線量当量率】の測定結果

・測定器: F1-ICW-330

No.	γ線[mSv/h]	
	前回	今回
×1	0.050	0.050
×2	0.040	0.040
×3	0.060	0.060

≪採取効率: 0.1≫

・換算定数: 1.35E-02 [Bq/cm²・cpm]
・検出限界値: 1.0E+00 [Bq/cm²]

≪採取効率: 0.1≫

・換算定数: 1.90E-02 [Bq/cm²・cpm]
・検出限界値: 1.7E-01 [Bq/cm²]

■ 重汚染区域等区画の維持基準目安値 ■

空間線量当量率 (γ線)
前回値の2倍未満

表面汚染密度 (β線)
・スミアNo.②
4[Bq/cm²]未満
・その他のポイント
40[Bq/cm²]未満

表面汚染密度 (α線)
0.4[Bq/cm²]未満

空气中放射性物質濃度 (β線)
2×10⁻³[Bq/cm³]未満

空气中放射性物質濃度 (α線)
検出限界値未満

【空气中放射性物質濃度】の測定結果

No.	採取時間	β線			α線			AL 処置
		gross[cpm]	net[cpm]	[Bq/cm ³]	gross[cpm]	net[cpm]	[Bq/cm ³]	
▲	10:00 ~ 10:10	1000	900	2.7E-04	100	100	2.0E-05	(※再測定)

(空气中放射性物質濃度の検出限界)

・測定器: F1-CDS-150
・流量: 150.0 [L/min]
・採取時間: 10 [min]
・採取量: 1500 [L]
・採取効率: 99.0 [%]
・有効捕集面積: 63.6 [cm²]
・検出有効面積 (β線): 19.6 [cm²]
・検出有効面積 (α線): 39.9 [cm²]

β線 時定数 (BG:30[s], 試料:10[s])

・計測器換算定数: 2.95E-07 [Bq/cm³・cpm]
・BG値: 100 [cpm]
・検出限界カウント: 75.0 [cpm]
・検出限界値: 2.2E-05 [Bq/cm³]

α線 時定数 (BG:30[s], 試料:10[s])

・計測器換算定数: 2.04E-07 [Bq/cm³・cpm]
・BG値: 0 [cpm]
・検出限界カウント: 27.0 [cpm]
・検出限界値: 5.5E-06 [Bq/cm³]

放射線測定記録

測定日

2024年12月12日 /

×：空間線量当量率測定ポイント ○：スミア採取ポイント ▲：ダスト採取ポイント

● 2号機 タービン建屋1階
南東側エアロック扉前グリーンハウス
【ポイント図】

【表面汚染密度】の測定結果

No.	測定ポイント	β線			α線			AL 処置
		gross[cpm]	net[cpm]	[Bq/cm ²]	gross[cpm]	net[cpm]	[Bq/cm ²]	
①	Y zone側床面	-	-	-	-	-	-	
②	スノコ	-	-	-	-	-	-	
③	Y靴棚	-	-	-	-	-	-	
④	R靴棚	-	-	-	-	-	-	
⑤	棚	-	-	-	-	-	-	
⑥	R zone側床面	-	-	-	-	-	-	
⑦	R zone側床面	-	-	-	-	-	-	
⑧	長靴 (5足)	-	-	-	-	-	-	
⑨	長靴 (5足)	-	-	-	-	-	-	
⑩	長靴 (5足)	-	-	-	-	-	-	
⑪	長靴 (5足)	-	-	-	-	-	-	
⑫	ヘルメット (5個)	-	-	-	-	-	-	
⑬	ヘルメット (5個)	-	-	-	-	-	-	
⑭	ヘルメット (5個)	-	-	-	-	-	-	
⑮	ヘルメット (5個)	-	-	-	-	-	-	

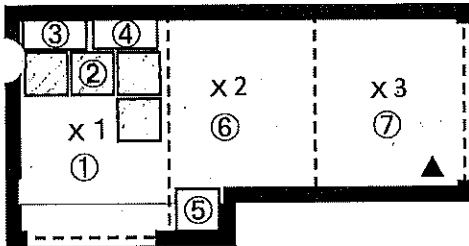

【空間線量当量率】の測定結果

・測定器：

No.	γ線[mSv/h]	
	前回	今回
×1	-	-
×2	-	-
×3	-	-

(表面汚染密度の検出限界)

β線 時定数 (BG:30[s]、試料:10[s])

・測定器：
・機器効率： [%]
・線源効率： [%]
・採取面積： [cm²]
・BG値： [cpm]
・検出限界カウント： [cpm]

≪採取効率：0.1≫

・換算定数： [Bq/cm²・cpm]
・検出限界値： [Bq/cm²]

α線 時定数 (BG:30[s]、試料:30[s])

・測定器：
・機器効率： [%]
・線源効率： [%]
・採取面積： [cm²]
・BG値： [cpm]
・検出限界カウント： [cpm]

≪採取効率：0.1≫

・換算定数： [Bq/cm²・cpm]
・検出限界値： [Bq/cm²]

重要汚染区域等区域の維持基準目安値

空間線量当量率 (γ線)
前回値の2倍未満

表面汚染密度 (β線)
・スミアNo.②
4[Bq/cm²]未満
・その他のポイント
40[Bq/cm²]未満

表面汚染密度 (α線)
0.4[Bq/cm²]未満

空气中放射性物質濃度 (β線)
2×10⁻³[Bq/cm³]未満

空气中放射性物質濃度 (α線)
検出限界値未満

【空气中放射性物質濃度】の測定結果

No.	採取時間	β線			α線			AL 処置
		gross[cpm]	net[cpm]	[Bq/cm ³]	gross[cpm]	net[cpm]	[Bq/cm ³]	
▲	12/11 10:00 ~ 10:10	-	-	-	100	100	2.0E-05	※再測定
▲再	- ~ -	-	-	-	0	0	<5.5E-06	

※▲再：12月11日（水）に採取した試料の再測定を実施。

(空气中放射性物質濃度の検出限界)

・測定器： E1-CDS-150
・流量： 150.0 [L/min]
・採取時間： 10 [min]
・採取量： 1500 [L]
・採取効率： 99.0 [%]
・有効捕集面積： 63.6 [cm²]
・検出有効面積 (β線)： 19.6 [cm²]
・検出有効面積 (α線)： 39.9 [cm²]

β線 時定数 (BG:30[s]、試料:10[s])
・計測器換算定数： [Bq/cm³・cpm]
・BG値： [cpm]
・検出限界カウント： [cpm]
・検出限界値： [Bq/cm³]

α線 時定数 (BG:30[s]、試料:10[s])
・計測器換算定数： 2.04E-07 [Bq/cm³・cpm]
・BG値： 0 [cpm]
・検出限界カウント： 27.0 [cpm]
・検出限界値： 5.5E-06 [Bq/cm³]

放射線測定記録

測定日

2024 年 12 月 25 日

×：空間線量当量率測定ポイント ○：スミア採取ポイント ▲：ダスト採取ポイント

● 2号機 タービン建屋1階

南東側エアロック扉前グリーンハウス

【ポイント図】

【表面汚染密度】の測定結果

No.	測定ポイント	β線			α線			A.L. 処置
		gross[cpm]	net[cpm]	[Bq/cm ²]	gross[cpm]	net[cpm]	[Bq/cm ²]	
①	Y zone側床面	100	0	<1.0E+00	0	0	<1.7E-01	
②	スノコ	100	0	<1.0E+00	0	0	<1.7E-01	
③	Y靴棚	100	0	<1.0E+00	0	0	<1.7E-01	
④	R靴棚	100	0	<1.0E+00	0	0	<1.7E-01	
⑤	棚	200	100	1.3E+00	0	0	<1.7E-01	
⑥	R zone側床面	300	200	2.7E+00	0	0	<1.7E-01	
⑦	R zone側床面	300	200	2.7E+00	0	0	<1.7E-01	
⑧	R長靴 (5足)	100	0	<1.0E+00	0	0	<1.7E-01	
⑨	R長靴 (5足)	100	0	<1.0E+00	0	0	<1.7E-01	
⑩	ヘルメット (5個)	100	0	<1.0E+00	0	0	<1.7E-01	
⑪	ヘルメット (5個)	100	0	<1.0E+00	0	0	<1.7E-01	

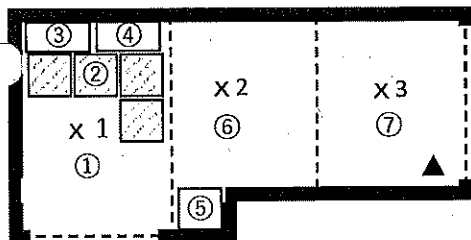

(表面汚染密度の検出限界)

β線 時定数 (BG:30[s]、試料:10[s])

・測定器: FI-GMAD-580
・機器効率: 30.9 [%]
・線源効率: 40.0 [%]
・採取面積: 100 [cm²]
・BG値: 100 [cpm]
・検出限界カウント: 75.0 [cpm]

α線 時定数 (BG:30[s]、試料:30[s])

・測定器: FI-α-107
・機器効率: 35.1 [%]
・線源効率: 25.0 [%]
・採取面積: 100 [cm²]
・BG値: 0 [cpm]
・検出限界カウント: 9.0 [cpm]

【空間線量当量率】の測定結果

・測定器: FI-ICW-330

No.	γ線[mSv/h]	
	前回	今回
×1	0.050	0.050
×2	0.040	0.040
×3	0.060	0.060

≪採取効率: 0.1≫

・換算定数: 1.35E-02 [Bq/cm²・cpm]
・検出限界値: 1.0E+00 [Bq/cm²]

≪採取効率: 0.1≫

・換算定数: 1.90E-02 [Bq/cm²・cpm]
・検出限界値: 1.7E-01 [Bq/cm²]

■ 聖地牙島地区等区画の維持管理目標値 ■

空間線量当量率 (γ線)

前回値の2倍未満

表面汚染密度 (β線)

・スミアNo. ②

4[Bq/cm²]未満

・その他のポイント

40[Bq/cm²]未満

表面汚染密度 (α線)

0.4[Bq/cm²]未満

空气中放射性物質濃度 (β線)

2×10⁻³[Bq/cm³]未満

空气中放射性物質濃度 (α線)

検出限界値未満

【空气中放射性物質濃度】の測定結果

No.	採取時間	β線			α線			A.L. 処置
		gross[cpm]	net[cpm]	[Bq/cm ³]	gross[cpm]	net[cpm]	[Bq/cm ³]	
▲	10:00 ~ 10:10	500	400	1.2E-04	70	70	1.4E-05	※再測定

(空气中放射性物質濃度の検出限界)

・測定器: FI-CDS-150
・流量: 150.0 [L/min]
・採取時間: 10 [min]
・採取量: 1500 [L]
・採取効率: 99.0 [%]
・有効捕集面積: 63.6 [cm²]
・検出有効面積 (β線): 19.6 [cm²]
・検出有効面積 (α線): 39.9 [cm²]

β線 時定数 (BG:30[s]、試料:10[s])

・計測器換算定数: 2.95E-07 [Bq/cm³・cpm]
・BG値: 100 [cpm]
・検出限界カウント: 75.0 [cpm]

・検出限界値: 2.2E-05 [Bq/cm³]

α線 時定数 (BG:30[s]、試料:10[s])

・計測器換算定数: 2.04E-07 [Bq/cm³・cpm]
・BG値: 0 [cpm]
・検出限界カウント: 27.0 [cpm]

・検出限界値: 5.5E-06 [Bq/cm³]

放射線測定記録

測定日

2024年12月26日

×：空間線量当量率測定ポイント ○：スミア採取ポイント ▲：ダスト採取ポイント

● 2号機 タービン建屋1階

南東側エアロック扉前グリーンハウス

【ポイント図】

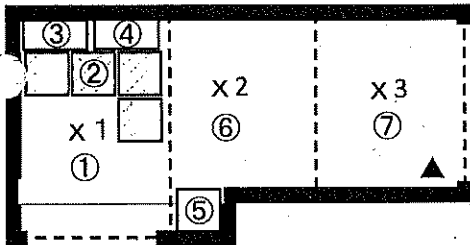

【表面汚染密度】の測定結果

No.	測定ポイント	β線			α線			A.L. 処置
		gross[cpm]	net[cpm]	[Bq/cm ²]	gross[cpm]	net[cpm]	[Bq/cm ²]	
①	Y zone側床面	-	-	-	-	-	-	
②	スノコ	-	-	-	-	-	-	
③	Y靴棚	-	-	-	-	-	-	
④	R靴棚	-	-	-	-	-	-	
⑤	棚	-	-	-	-	-	-	
⑥	R zone側床面	-	-	-	-	-	-	
⑦	R zone側床面	-	-	-	-	-	-	
⑧	長靴 (5足)	-	-	-	-	-	-	
⑨	長靴 (5足)	-	-	-	-	-	-	
⑩	長靴 (5足)	-	-	-	-	-	-	
⑪	長靴 (5足)	-	-	-	-	-	-	
⑫	ヘルメット (5個)	-	-	-	-	-	-	
⑬	ヘルメット (5個)	-	-	-	-	-	-	
⑭	ヘルメット (5個)	-	-	-	-	-	-	
⑮	ヘルメット (5個)	-	-	-	-	-	-	

【空間線量当量率】の測定結果

・測定器：

No.	γ線 [mSv/h]	
	前回	今回
×1	-	-
×2	-	-
×3	-	-

(表面汚染密度の検出限界)

β線 時定数 (BG:30[s]、試料:10[s])

・測定器：

・機器効率：

[%]

・線源効率：

[%]

・採取面積：

[cm²]

・BG値：

[cpm]

・検出限界カウント：

[cpm]

≪採取効率: 0.1≫

・換算定数：

[Bq/cm²・cpm]

・検出限界値：

[Bq/cm²]

α線 時定数 (BG:30[s]、試料:30[s])

・測定器：

・機器効率：

[%]

・線源効率：

[%]

・採取面積：

[cm²]

・BG値：

[cpm]

・検出限界カウント：

[cpm]

≪採取効率: 0.1≫

・換算定数：

[Bq/cm²・cpm]

・検出限界値：

[Bq/cm²]

■ 重汚染区域等区画の維持基準目安値 ■

空間線量当量率 (γ線)
前回値の2倍未満

表面汚染密度 (β線)

・スミアNo. ②

4[Bq/cm²]未満

・その他のポイント

40[Bq/cm²]未満

表面汚染密度 (α線)

0.4[Bq/cm²]未満

空气中放射性物質濃度 (β線)

2×10⁻³[Bq/cm³]未満

空气中放射性物質濃度 (α線)

検出限界値未満

【空气中放射性物質濃度】の測定結果

No.	採取時間	β線			α線			A.L. 処置
		gross[cpm]	net[cpm]	[Bq/cm ³]	gross[cpm]	net[cpm]	[Bq/cm ³]	
▲	12/25 10:00 ~ 10:10	-	-	-	70	70	1.4E-05	※再測定
▲再	- ~ -	-	-	-	0	0	<5.5E-06	

※▲再: 12月25日 (水) に採取した試料の再測定を実施。

(空气中放射性物質濃度の検出限界)

・測定器：

E1-CDS-150

・流量：

150.0 [L/min]

・採取時間

10 [min]

・採取量：

1500 [L]

・採取効率：

99.0 [%]

・有効捕集面積：

63.6 [cm²]

・検出有効面積 (β線)

19.6 [cm²]

・検出有効面積 (α線)

39.9 [cm²]

β線 時定数 (BG:30[s]、試料:10[s])

・計測器換算定数：

[Bq/cm³・cpm]

・BG値：

[cpm]

・検出限界カウント：

[cpm]

・検出限界値：

[Bq/cm³]

α線 時定数 (BG:30[s]、試料:10[s])

・計測器換算定数：2.04E-07 [Bq/cm³・cpm]

・BG値：

0 [cpm]

・検出限界カウント：27.0 [cpm]

・検出限界値：

5.5E-06 [Bq/cm³]

放射線測定記録

測定日

2024 年 12 月 2 日

×：空間線量当量率測定ポイント ○：スミア採取ポイント ▲：ダスト採取ポイント

●3号機 R/B 西側 車両型チェンジングブレイス 【表面汚染密度】の測定結果

【ポイント図】

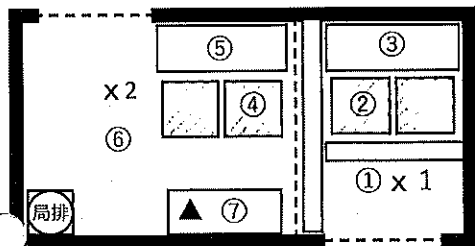

No.	測定ポイント	β線			α線			A.L. 処置
		gross[cpm]	net[cpm]	[Bq/cm ²]	gross[cpm]	net[cpm]	[Bq/cm ²]	
①	G zone側床面	200	100	1.5E+00	0	0	<1.6E-01	
②	スノコ	200	100	1.5E+00	0	0	<1.6E-01	
③	G靴棚	200	100	1.5E+00	0	0	<1.6E-01	
④	スノコ	200	100	1.5E+00	0	0	<1.6E-01	
⑤	R靴棚	200	100	1.5E+00	0	0	<1.6E-01	
⑥	R zone側床面	200	100	1.5E+00	0	0	<1.6E-01	
⑦	棚	200	100	1.5E+00	0	0	<1.6E-01	
⑧	R長靴 (6足)	200	100	1.5E+00	0	0	<1.6E-01	
⑨	R長靴 (6足)	200	100	1.5E+00	0	0	<1.6E-01	
⑩	ヘルメット (4個)	200	100	1.5E+00	0	0	<1.6E-01	
⑪	ヘルメット (4個)	200	100	1.5E+00	0	0	<1.6E-01	

(表面汚染密度の検出限界)

β線 時定数 (BG:30[s], 試料:10[s])

・測定器: F1-GMAD-183
・機器効率: 28.4 [%]
・線源効率: 40.0 [%]
・採取面積: 100 [cm²]
・BG値: 100 [cpm]
・検出限界カウント: 75.0 [cpm]

α線 時定数 (BG:30[s], 試料:30[s])

・測定器: F1-α-115
・機器効率: 37.1 [%]
・線源効率: 25.0 [%]
・採取面積: 100 [cm²]
・BG値: 0 [cpm]
・検出限界カウント: 9.0 [cpm]

【空間線量当量率】の測定結果

・測定器: F1-ICW-441

No.	γ線[mSv/h]	
	前回	今回
×1	0.070	0.070
×2	0.060	0.060

≪採取効率: 0.1≫

・換算定数: 1.47E-02 [Bq/cm²・cpm]
・検出限界値: 1.1E+00 [Bq/cm²]

≪採取効率: 0.1≫

・換算定数: 1.80E-02 [Bq/cm²・cpm]
・検出限界値: 1.6E-01 [Bq/cm²]

重要汚染区域等区画の維持基準目安値

空間線量当量率 (γ線)
前回値の2倍未満表面汚染密度 (β線)
・スミアNo. ②、④
4[Bq/cm²]未満・その他のポイント
40[Bq/cm²]未満表面汚染密度 (α線)
0.4[Bq/cm²]未満空气中放射性物質濃度 (β線)
2×10⁻³[Bq/cm³]未満空气中放射性物質濃度 (α線)
検出限界値未満

【空气中放射性物質濃度】の測定結果

No.	採取時間	β線			α線			A.L. 処置
		gross[cpm]	net[cpm]	[Bq/cm ³]	gross[cpm]	net[cpm]	[Bq/cm ³]	
▲	9:50 ~ 10:00	100	0	<2.4E-05	10	10	<5.2E-06	

(空气中放射性物質濃度の検出限界)

・測定器: F1-CDS-118
・流量: 150.4 [L/min]
・採取時間: 10 [min]
・採取量: 1504 [L]
・採取効率: 99.0 [%]
・有効捕集面積: 63.6 [cm²]
・検出有効面積 (β線): 19.6 [cm²]
・検出有効面積 (α線): 39.9 [cm²]

β線 時定数 (BG:30[s], 試料:10[s])

・計測器換算定数: 3.20E-07 [Bq/cm³・cpm]
・BG値: 100 [cpm]
・検出限界カウント: 75.0 [cpm]

・検出限界値: 2.4E-05 [Bq/cm³]

α線 時定数 (BG:30[s], 試料:10[s])

・計測器換算定数: 1.92E-07 [Bq/cm³・cpm]
・BG値: 0 [cpm]
・検出限界カウント: 27.0 [cpm]

・検出限界値: 5.2E-06 [Bq/cm³]

放射線測定記録

測定日

2024 年 12 月 9 日 /

×：空間線量当量率測定ポイント ○：スミア採取ポイント ▲：ダスト採取ポイント

●3号機 R/B 西側 車両型チェンジングブレイス 【表面汚染密度】の測定結果

【ポイント図】

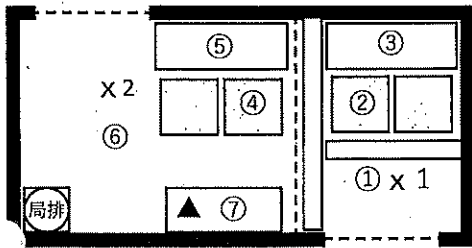

No.	測定ポイント	β線			α線			AL 処置
		gross[cpm]	net[cpm]	[Bq/cm ²]	gross[cpm]	net[cpm]	[Bq/cm ²]	
①	G zone側床面	200	100	1.4E+00	0	0	<1.6E-01	
②	スノコ	200	100	1.4E+00	0	0	<1.6E-01	
③	G靴棚	200	100	1.4E+00	0	0	<1.6E-01	
④	スノコ	200	100	1.4E+00	0	0	<1.6E-01	
⑤	R靴棚	200	100	1.4E+00	0	0	<1.6E-01	
⑥	R zone側床面	200	100	1.4E+00	0	0	<1.6E-01	
⑦	棚	200	100	1.4E+00	0	0	<1.6E-01	
⑧	R長靴 (6足)	200	100	1.4E+00	0	0	<1.6E-01	
⑨	R長靴 (6足)	200	100	1.4E+00	0	0	<1.6E-01	
⑩	ヘルメット (4個)	200	100	1.4E+00	0	0	<1.6E-01	
⑪	ヘルメット (4個)	200	100	1.4E+00	0	0	<1.6E-01	

(表面汚染密度の検出限界)

β線 時定数 (BG:30[s]、試料:10[s])

・測定器: F1-GMAD-435
・機器効率: 30.2 [%]
・線源効率: 40.0 [%]
・採取面積: 100 [cm²]
・BG値: 100 [cpm]
・検出限界カウント: 75.0 [cpm]

≪採取効率: 0.1≫

・換算定数: 1.38E-02 [Bq/cm²・cpm]
・検出限界値: 1.0E+00 [Bq/cm²]

α線 時定数 (BG:30[s]、試料:30[s])

・測定器: F1-α-115
・機器効率: 37.1 [%]
・線源効率: 25.0 [%]
・採取面積: 100 [cm²]
・BG値: 0 [cpm]
・検出限界カウント: 9.0 [cpm]

≪採取効率: 0.1≫

・換算定数: 1.80E-02 [Bq/cm²・cpm]
・検出限界値: 1.6E-01 [Bq/cm²]

【空間線量当量率】の測定結果

・測定器: F1-ICW-050

No.	γ線 [mSv/h]	
	前回	今回
×1	0.070	0.070
×2	0.060	0.060

■重汚染区域等区画の維持基準値と安値量

空間線量当量率 (γ線)
前回値の2倍未満

表面汚染密度 (β線)
・スミアNo. ②、④
4[Bq/cm²]未満
・その他のポイント
40[Bq/cm²]未満

表面汚染密度 (α線)
0.4[Bq/cm²]未満

空气中放射性物質濃度 (β線)
2×10⁻³[Bq/cm³]未満

空气中放射性物質濃度 (α線)
検出限界値未満

【空气中放射性物質濃度】の測定結果

No.	採取時間	β線			α線			AL 処置
		gross[cpm]	net[cpm]	[Bq/cm ³]	gross[cpm]	net[cpm]	[Bq/cm ³]	
▲	9:40 ~ 9:50	100	0	<2.3E-05	5	5	<5.2E-06	

(空气中放射性物質濃度の検出限界)

・測定器: F1-CDS-115
・流量: 150.3 [L/min]
・採取時間: 10 [min]
・採取量: 1503 [L]
・採取効率: 99.0 [%]
・有効捕集面積: 63.6 [cm²]
・検出有効面積 (β線): 19.6 [cm²]
・検出有効面積 (α線): 39.9 [cm²]

β線 時定数 (BG:30[s]、試料:10[s])
・計測器換算定数: 3.01E-07 [Bq/cm³・cpm]
・BG値: 100 [cpm]
・検出限界カウント: 75.0 [cpm]
・検出限界値: 2.3E-05 [Bq/cm³]

α線 時定数 (BG:30[s]、試料:10[s])
・計測器換算定数: 1.92E-07 [Bq/cm³・cpm]
・BG値: 0 [cpm]
・検出限界カウント: 27.0 [cpm]
・検出限界値: 5.2E-06 [Bq/cm³]

放射線測定記録

測定日

2024 年 12 月 16 日 /

×：空間線量当量率測定ポイント ○：スミア採取ポイント ▲：ダスト採取ポイント

●3号機 R/B 西側 車両型チェンジングブレイス 【表面汚染密度】の測定結果

【ポイント図】

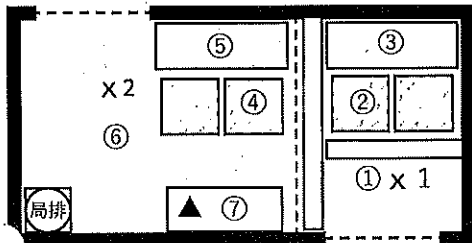

No.	測定ポイント	β線			α線			AL 処置
		gross[cpm]	net[cpm]	[Bq/cm ²]	gross[cpm]	net[cpm]	[Bq/cm ²]	
①	G zone側床面	200	100	1.4E+00	0	0	<1.6E-01	
②	スノコ	200	100	1.4E+00	0	0	<1.6E-01	
③	G靴棚	200	100	1.4E+00	0	0	<1.6E-01	
④	スノコ	200	100	1.4E+00	0	0	<1.6E-01	
⑤	R靴棚	200	100	1.4E+00	0	0	<1.6E-01	
⑥	R zone側床面	200	100	1.4E+00	0	0	<1.6E-01	
⑦	棚	200	100	1.4E+00	0	0	<1.6E-01	
⑧	R長靴 (6足)	200	100	1.4E+00	0	0	<1.6E-01	
⑨	R長靴 (6足)	200	100	1.4E+00	0	0	<1.6E-01	
⑩	ヘルメット (4個)	200	100	1.4E+00	0	0	<1.6E-01	
⑪	ヘルメット (4個)	200	100	1.4E+00	0	0	<1.6E-01	

(表面汚染密度の検出限界)

β線 時定数 (BG:30[s]、試料:10[s])

・測定器: F1-GMAD-435
・機器効率: 30.2 [%]
・線源効率: 40.0 [%]
・採取面積: 100 [cm²]
・BG値: 100 [cpm]
・検出限界カウント: 75.0 [cpm]

<<採取効率: 0.1>>

・換算定数: 1.38E-02 [Bq/cm²・cpm]
・検出限界値: 1.0E+00 [Bq/cm²]

α線 時定数 (BG:30[s]、試料:30[s])

・測定器: F1-α-115
・機器効率: 37.1 [%]
・線源効率: 25.0 [%]
・採取面積: 100 [cm²]
・BG値: 0 [cpm]
・検出限界カウント: 9.0 [cpm]

<<採取効率: 0.1>>

・換算定数: 1.80E-02 [Bq/cm²・cpm]
・検出限界値: 1.6E-01 [Bq/cm²]

【空間線量当量率】の測定結果

・測定器: F1-ICW-050

No.	γ線 [mSv/h]	
	前回	今回
×1	0.070	0.070
×2	0.060	0.060

■重汚染区域等区域の維持基準目安値■

空間線量当量率 (γ線)
前回値の2倍未満表面汚染密度 (β線)
・スミアNo. ②、④
4[Bq/cm²]未満・その他のポイント
40[Bq/cm²]未満表面汚染密度 (α線)
0.4[Bq/cm²]未満空气中放射性物質濃度 (β線)
2×10⁻³[Bq/cm³]未満空气中放射性物質濃度 (α線)
検出限界値未満

【空气中放射性物質濃度】の測定結果

No.	採取時間	β線			α線			AL 処置
		gross[cpm]	net[cpm]	[Bq/cm ³]	gross[cpm]	net[cpm]	[Bq/cm ³]	
▲	9:50 ~ 10:00	100	0	<2.3E-05	5	5	<5.2E-06	

(空气中放射性物質濃度の検出限界)

・測定器: F1-GDS-115
・流量: 150.3 [L/min]
・採取時間: 10 [min]
・採取量: 1503 [L]
・採取効率: 99.0 [%]
・有効捕集面積: 63.6 [cm²]
・検出有効面積 (β線): 19.6 [cm²]
・検出有効面積 (α線): 39.9 [cm²]

β線 時定数 (BG:30[s]、試料:10[s])

・計測器換算定数: 3.01E-07 [Bq/cm³・cpm]
・BG値: 100 [cpm]
・検出限界カウント: 75.0 [cpm]

・検出限界値: 2.3E-05 [Bq/cm³]

α線 時定数 (BG:30[s]、試料:10[s])

・計測器換算定数: 1.92E-07 [Bq/cm³・cpm]
・BG値: 0 [cpm]
・検出限界カウント: 27.0 [cpm]

・検出限界値: 5.2E-06 [Bq/cm³]

放射線測定記録

測定日

2024 年 12 月 23 日

×：空間線量当量率測定ポイント ○：スミア採取ポイント ▲：ダスト採取ポイント

●3号機 R/B 西側 車両型チェンジングブレイス 【表面汚染密度】の測定結果

【ポイント図】

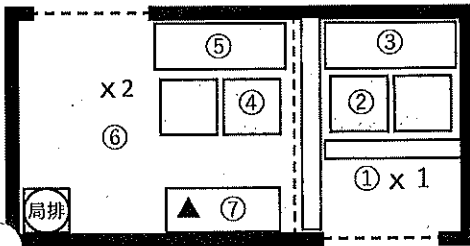

No.	測定ポイント	β線			α線			A.L. 処置
		gross[cpm]	net[cpm]	[Bq/cm ²]	gross[cpm]	net[cpm]	[Bq/cm ²]	
①	G zone側床面	200	100	1.5E+00	0	0	<1.6E-01	
②	スノコ	200	100	1.5E+00	0	0	<1.6E-01	
③	G靴棚	200	100	1.5E+00	0	0	<1.6E-01	
④	スノコ	200	100	1.5E+00	0	0	<1.6E-01	
⑤	R靴棚	200	100	1.5E+00	0	0	<1.6E-01	
⑥	R zone側床面	200	100	1.5E+00	0	0	<1.6E-01	
⑦	棚	200	100	1.5E+00	0	0	<1.6E-01	
⑧	R長靴 (6足)	200	100	1.5E+00	0	0	<1.6E-01	
⑨	R長靴 (6足)	200	100	1.5E+00	0	0	<1.6E-01	
⑩	ヘルメット (4個)	200	100	1.5E+00	0	0	<1.6E-01	
⑪	ヘルメット (4個)	200	100	1.5E+00	0	0	<1.6E-01	

(表面汚染密度の検出限界)

β線 時定数 (BG:30[s]、試料:10[s])

・測定器: FI-GMAD-183
・機器効率: 28.4 [%]
・線源効率: 40.0 [%]
・採取面積: 100 [cm²]
・BG値: 100 [cpm]
・検出限界カウント: 75.0 [cpm]

α線 時定数 (BG:30[s]、試料:30[s])

・測定器: FI-α-115
・機器効率: 37.1 [%]
・線源効率: 25.0 [%]
・採取面積: 100 [cm²]
・BG値: 0 [cpm]
・検出限界カウント: 9.0 [cpm]

【空間線量当量率】の測定結果

・測定器: FI-ICW-441

No.	γ線 [mSv/h]	
	前回	今回
×1	0.070	0.070
×2	0.060	0.060

<<採取効率: 0.1>>

・換算定数: 1.47E-02 [Bq/cm²・cpm]
・検出限界値: 1.1E+00 [Bq/cm²]

<<採取効率: 0.1>>

・換算定数: 1.80E-02 [Bq/cm²・cpm]
・検出限界値: 1.6E-01 [Bq/cm²]

■重汚染区域等区画の維持基準値表■

空間線量当量率 (γ線)
前回値の2倍未満表面汚染密度 (β線)
・スミアNo. ②、④
4[Bq/cm²]未満
・その他のポイント
40[Bq/cm²]未満表面汚染密度 (α線)
0.4[Bq/cm²]未満空气中放射性物質濃度 (β線)
2×10⁻³[Bq/cm³]未満空气中放射性物質濃度 (α線)
検出限界値未満

【空气中放射性物質濃度】の測定結果

No.	採取時間	β線			α線			A.L. 処置
		gross[cpm]	net[cpm]	[Bq/cm ³]	gross[cpm]	net[cpm]	[Bq/cm ³]	
▲	9:50 ~ 10:00	100	0	<2.4E-05	5	5	<5.2E-06	

(空气中放射性物質濃度の検出限界)

・測定器: FI-CDS-118
・流量: 150.4 [L/min]
・採取時間: 10 [min]
・採取量: 1504 [L]
・採取効率: 99.0 [%]
・有効捕集面積: 63.6 [cm²]
・検出有効面積 (β線): 19.6 [cm²]
・検出有効面積 (α線): 39.9 [cm²]

β線 時定数 (BG:30[s]、試料:10[s])

・計測器換算定数: 3.20E-07 [Bq/cm³・cpm]
・BG値: 100 [cpm]
・検出限界カウント: 75.0 [cpm]

・検出限界値: 2.4E-05 [Bq/cm³]

α線 時定数 (BG:30[s]、試料:10[s])

・計測器換算定数: 1.92E-07 [Bq/cm³・cpm]
・BG値: 0 [cpm]
・検出限界カウント: 27.0 [cpm]

・検出限界値: 5.2E-06 [Bq/cm³]

放射線測定記録

測定日

2024 年 12 月 2 日 /

×：空間線量当量率測定ポイント ○：スミア採取ポイント（床） □：スミア採取ポイント（壁）

●3号機 R/B 1階 西側エアロック扉前

【ポイント図】

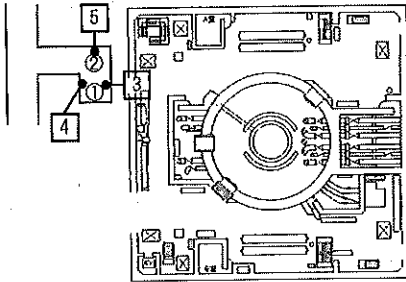

【表面汚染密度】の測定結果

No.	測定ポイント	β線			α線			AL 処置
		gross[cpm]	net[cpm]	[Bq/cm ²]	gross[cpm]	net[cpm]	[Bq/cm ²]	
①	床面	3500	3400	5.0E+01	0	0	<1.6E-01	
②	床面	3000	2900	4.3E+01	0	0	<1.6E-01	
③	壁面	300	200	2.9E+00	0	0	<1.6E-01	
④	壁面	300	200	2.9E+00	0	0	<1.6E-01	
⑤	壁面	300	200	2.9E+00	0	0	<1.6E-01	

(表面汚染密度の検出限界)

β線 時定数 (BG:30[s]、試料:10[s])

・測定器: F1-GMAD-183
・機器効率: 28.4 [%]
・線源効率: 40.0 [%]
・採取面積: 100 [cm²]
・BG値: 100 [cpm]
・検出限界カウント: 75.0 [cpm]

≪採取効率: 0.1≫

・換算定数: 1.47E-02 [Bq/cm²・cpm]
・検出限界値: 1.1E+00 [Bq/cm²]

α線 時定数 (BG:30[s]、試料:30[s])

・測定器: F1-α-115
・機器効率: 37.1 [%]
・線源効率: 25.0 [%]
・採取面積: 100 [cm²]
・BG値: 0 [cpm]
・検出限界カウント: 9.0 [cpm]

≪採取効率: 0.1≫

・換算定数: 1.80E-02 [Bq/cm²・cpm]
・検出限界値: 1.6E-01 [Bq/cm²]

■ 放射線測定項目

表面汚染密度 (α線)

0.4[Bq/cm²]未満

放射線測定記録

測定日

2024 年 12 月 9 日 /

×：空間線量当量率測定ポイント ○：スミア採取ポイント（床） □：スミア採取ポイント（壁）

● 3号機 R/B 1階 西側エアロック扉前

【ポイント図】

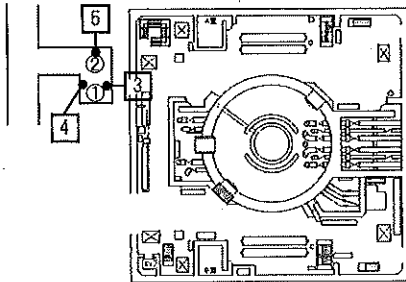

【表面汚染密度】の測定結果

No.	測定ポイント	β線			α線			AL 処置
		gross[cpm]	net[cpm]	[Bq/cm ²]	gross[cpm]	net[cpm]	[Bq/cm ²]	
①	床面	4000	3900	5.4E+01	0	0	<1.6E-01	
②	床面	2500	2400	3.3E+01	0	0	<1.6E-01	
③	壁面	200	100	1.4E+00	0	0	<1.6E-01	
④	壁面	300	200	2.8E+00	0	0	<1.6E-01	
⑤	壁面	300	200	2.8E+00	0	0	<1.6E-01	

（表面汚染密度の検出限界）

β線 時定数 (BG:30[s]、試料:10[s])

・測定器： F1-GMAD-435
・機器効率： 30.2 [%]
・線源効率： 40.0 [%]
・採取面積： 100 [cm²]
・BG値： 100 [cpm]
・検出限界カウント： 75.0 [cpm]

《採取効率：0.1》

・換算定数： 1.38E-02 [Bq/cp²・cpm]
・検出限界値： 1.0E+00 [Bq/cm²]

α線 時定数 (BG:30[s]、試料:30[s])

・測定器： F1-α-115
・機器効率： 37.1 [%]
・線源効率： 25.0 [%]
・採取面積： 100 [cm²]
・BG値： 0 [cpm]
・検出限界カウント： 9.0 [cpm]

《採取効率：0.1》

・換算定数： 1.80E-02 [Bq/cm²・cpm]
・検出限界値： 1.6E-01 [Bq/cm²]

測定結果目録

表面汚染密度 (α線)

0.4[Bq/cm²]未満

放射線測定記録

測定日

2024 年 12 月 16 日 /

×：空間線量当量率測定ポイント ○：スミア採取ポイント（床） □：スミア採取ポイント（壁）

● 3号機 R/B 1階 西側エアロック扉前

【ポイント図】

【表面汚染密度】の測定結果

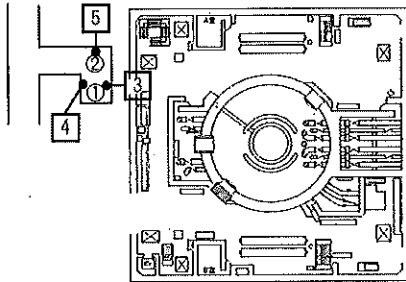

No.	測定ポイント	β線			α線			AL処置
		gross[cpm]	net[cpm]	[Bq/cm ²]	gross[cpm]	net[cpm]	[Bq/cm ²]	
①	床面	4000	3900	5.4E+01	0	0	<1.6E-01	
②	床面	2500	2400	3.3E+01	0	0	<1.6E-01	
③	壁面	300	200	2.8E+00	0	0	<1.6E-01	
④	壁面	300	200	2.8E+00	0	0	<1.6E-01	
⑤	壁面	300	200	2.8E+00	0	0	<1.6E-01	

(表面汚染密度の検出限界)

β線 時定数 (BG:30[s]、試料:10[s])

・測定器: F1-GMAD-435
・機器効率: 30.2 [%]
・線源効率: 40.0 [%]
・採取面積: 100 [cm²]
・BG値: 100 [cpm]
・検出限界カウント: 75.0 [cpm]

《採取効率: 0.1》

・換算定数: 1.38E-02 [Bq/cm²・cpm]
・検出限界値: 1.0E+00 [Bq/cm²]

α線 時定数 (BG:30[s]、試料:30[s])

・測定器: F1-α-115
・機器効率: 37.1 [%]
・線源効率: 25.0 [%]
・採取面積: 100 [cm²]
・BG値: 0 [cpm]
・検出限界カウント: 9.0 [cpm]

《採取効率: 0.1》

・換算定数: 1.80E-02 [Bq/cm²・cpm]
・検出限界値: 1.6E-01 [Bq/cm²]

測定基準値

表面汚染密度 (α線)

0.4[Bq/cm²]未満

放射線測定記録

測定日

2024 年 12 月 23 日

×：空間線量当量率測定ポイント ○：スミア採取ポイント（床） □：スミア採取ポイント（壁）

●3号機 R/B 1階 西側エアロック扉前

【ポイント図】

【表面汚染密度】の測定結果

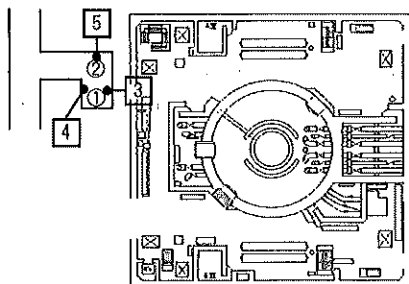

No.	測定ポイント	β線			α線			A.L.値
		gross[cpm]	net[cpm]	[Bq/cm ²]	gross[cpm]	net[cpm]	[Bq/cm ²]	
①	床面	3500	3400	5.0E+01	0	0	<1.6E-01	
②	床面	3000	2900	4.3E+01	0	0	<1.6E-01	
③	壁面	800	700	1.0E+01	0	0	<1.6E-01	
④	壁面	400	300	4.4E+00	0	0	<1.6E-01	
⑤	壁面	300	200	2.9E+00	0	0	<1.6E-01	

(表面汚染密度の検出限界)

β線 時定数 (BG:30[s]、試料:10[s])

・測定器： F1-GMAD-183
・機器効率： 28.4 [%]
・線源効率： 40.0 [%]
・採取面積： 100 [cm²]
・BG値： 100 [cpm]
・検出限界カウント： 75.0 [cpm]

≪採取効率:0.1≫

・換算定数： 1.47E-02 [Bq/cm²・cpm]
・検出限界値： 1.1E+00 [Bq/cm²]

α線 時定数 (BG:30[s]、試料:30[s])

・測定器： F1-α-115
・機器効率： 37.1 [%]
・線源効率： 25.0 [%]
・採取面積： 100 [cm²]
・BG値： 0 [cpm]
・検出限界カウント： 9.0 [cpm]

≪採取効率:0.1≫

・換算定数： 1.80E-02 [Bq/cm²・cpm]
・検出限界値： 1.6E-01 [Bq/cm²]

■維持基準目安値

表面汚染密度 (α線)

0.4[Bq/cm²]未満

放射線測定記録

測定日

2024 年 12 月 3 日

×：空間線量当量率測定ポイント ○：スミア採取ポイント（床） □：スミア採取ポイント（壁）

● 3号機 T/B 1階 松の廊下
R/B 1階 北東側エアロック扉前
【ポイント図】

【表面汚染密度】の測定結果

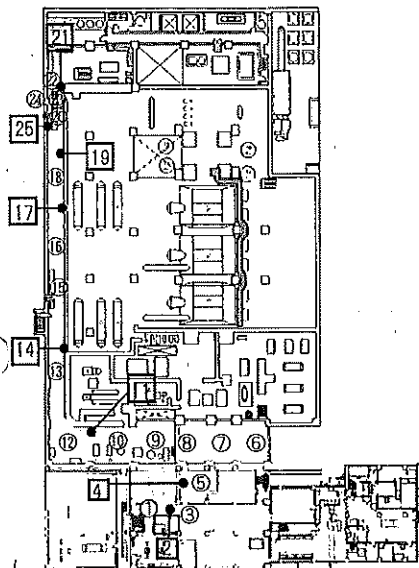

No.	測定ポイント	β線			α線			A.L. 処理
		gross[cpm]	net[cpm]	[Bq/cm ²]	gross[cpm]	net[cpm]	[Bq/cm ²]	
①	床面	600	500	7.3E+00	0	0	<1.6E-01	
②	壁面	200	100	1.5E+00	0	0	<1.6E-01	
③	床面	600	500	7.3E+00	0	0	<1.6E-01	
④	壁面	200	100	1.5E+00	0	0	<1.6E-01	
⑤	床面	600	500	7.3E+00	0	0	<1.6E-01	
⑥	床面	400	300	4.4E+00	0	0	<1.6E-01	
⑦	床面	500	400	5.9E+00	0	0	<1.6E-01	
⑧	床面	400	300	4.4E+00	0	0	<1.6E-01	
⑨	床面	700	600	8.8E+00	0	0	<1.6E-01	
⑩	床面	1000	900	1.3E+01	0	0	<1.6E-01	
⑪	壁面	300	200	2.9E+00	0	0	<1.6E-01	
⑫	床面	900	800	1.2E+01	0	0	<1.6E-01	
⑬	床面	2000	1900	2.8E+01	0	0	<1.6E-01	
⑭	壁面	200	100	1.5E+00	0	0	<1.6E-01	
⑮	床面	1300	1200	1.8E+01	0	0	<1.6E-01	
⑯	床面	1200	1100	1.6E+01	0	0	<1.6E-01	
⑰	壁面	200	100	1.5E+00	0	0	<1.6E-01	
⑱	床面	900	800	1.2E+01	0	0	<1.6E-01	
⑲	壁面	200	100	1.5E+00	0	0	<1.6E-01	
⑳	床面	500	400	5.9E+00	0	0	<1.6E-01	
㉑	壁面	200	100	1.5E+00	0	0	<1.6E-01	
㉒	床面	1500	1400	2.1E+01	0	0	<1.6E-01	
㉓	床面	1000	900	1.3E+01	0	0	<1.6E-01	
㉔	床面	900	800	1.2E+01	0	0	<1.6E-01	
㉕	壁面	200	100	1.5E+00	0	0	<1.6E-01	

放射線測定記録

(表面汚染密度の検出限界)

β線 時定数 (BG:30[s]、試料:10[s])

・測定器: F1-GMAD-183
・機器効率: 28.4 [%]
・線源効率: 40.0 [%]
・採取面積: 100 [cm²]
・BG値: 100 [cpm]
・検出限界カウント: 75.0 [cpm]

≪採取効率: 0.1≫

・換算定数: 1.47E-02 [Bq/cm²・cpm]
・検出限界値: 1.1E+00 [Bq/cm²]

α線 時定数 (BG:30[s]、試料:30[s])

・測定器: F1-α-115
・機器効率: 37.1 [%]
・線源効率: 25.0 [%]
・採取面積: 100 [cm²]
・BG値: 0 [cpm]
・検出限界カウント: 9.0 [cpm]

≪採取効率: 0.1≫

・換算定数: 1.80E-02 [Bq/cm²・cpm]
・検出限界値: 1.6E-01 [Bq/cm²]

表面汚染密度 (α線)

0.41[Bq/cm²]未満

放射線測定記録

測定日

2024 年 12 月 10 日 /

×：空間線量当量率測定ポイント ○：スミア採取ポイント（床） □：スミア採取ポイント（壁）

● 3号機 T/B 1階 松の廊下
R/B 1階 北東側エアロック扉前
【ポイント図】

【表面汚染密度】の測定結果

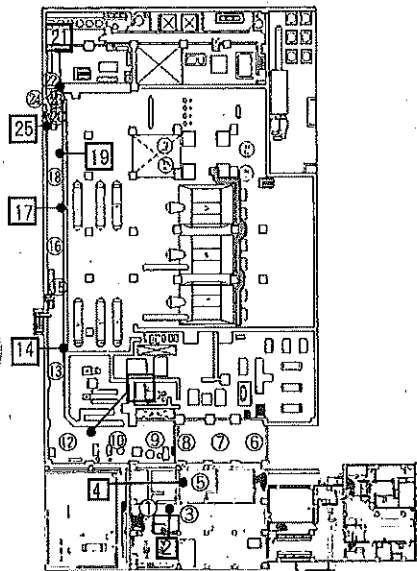

No.	測定ポイント	β線			α線			AL 処置
		gross[cpm]	net[cpm]	[Bq/cm ²]	gross[cpm]	net[cpm]	[Bq/cm ²]	
①	床面	300	200	2.8E+00	0	0	<1.6E-01	
②	壁面	300	200	2.8E+00	0	0	<1.6E-01	
③	床面	400	300	4.1E+00	0	0	<1.6E-01	
④	壁面	400	300	4.1E+00	0	0	<1.6E-01	
⑤	床面	900	800	1.1E+01	0	0	<1.6E-01	
⑥	床面	400	300	4.1E+00	0	0	<1.6E-01	
⑦	床面	300	200	2.8E+00	0	0	<1.6E-01	
⑧	床面	400	300	4.1E+00	0	0	<1.6E-01	
⑨	床面	400	300	4.1E+00	0	0	<1.6E-01	
⑩	床面	500	400	5.5E+00	0	0	<1.6E-01	
⑪	壁面	300	200	2.8E+00	0	0	<1.6E-01	
⑫	床面	500	400	5.5E+00	0	0	<1.6E-01	
⑬	床面	500	400	5.5E+00	0	0	<1.6E-01	
⑭	壁面	300	200	2.8E+00	0	0	<1.6E-01	
⑮	床面	600	500	6.9E+00	0	0	<1.6E-01	
⑯	床面	300	200	2.8E+00	0	0	<1.6E-01	
⑰	壁面	300	200	2.8E+00	0	0	<1.6E-01	
⑱	床面	300	200	2.8E+00	0	0	<1.6E-01	
⑲	壁面	300	200	2.8E+00	0	0	<1.6E-01	
⑳	床面	300	200	2.8E+00	0	0	<1.6E-01	
㉑	壁面	300	200	2.8E+00	0	0	<1.6E-01	
㉒	床面	900	800	1.1E+01	0	0	<1.6E-01	
㉓	床面	1000	900	1.2E+01	0	0	<1.6E-01	
㉔	床面	600	500	6.9E+00	0	0	<1.6E-01	
㉕	壁面	300	200	2.8E+00	0	0	<1.6E-01	

重複検査項目安値量

(表面汚染密度の検出限界)

β線 時定数 (BG:30[s]、試料:10[s])

・測定器: F1-GMAD-435
・機器効率: 30.2 [%]
・線源効率: 40.0 [%]
・採取面積: 100 [cm²]
・BG値: 100 [cpm]
・検出限界カウント: 75.0 [cpm]

≪採取効率: 0.1≫

・換算定数: 1.38E-02 [Bq/cm²・cpm]
・検出限界値: 1.0E+00 [Bq/cm²]

α線 時定数 (BG:30[s]、試料:30[s])

・測定器: F1-α-115
・機器効率: 37.1 [%]
・線源効率: 25.0 [%]
・採取面積: 100 [cm²]
・BG値: 0 [cpm]
・検出限界カウント: 9.0 [cpm]

≪採取効率: 0.1≫

・換算定数: 1.80E-02 [Bq/cm²・cpm]
・検出限界値: 1.6E-01 [Bq/cm²]

表面汚染密度 (α線)

0.4[Bq/cm²]未満

放射線測定記録

測定日

2024 年 12 月 19 日

×：空間線量当量率測定ポイント ○：スミア採取ポイント（床） □：スミア採取ポイント（壁）

● 3号機 T/B 1階 松の廊下
R/B 1階 北東側エアロック扉前
【ポイント図】

【表面汚染密度】の測定結果

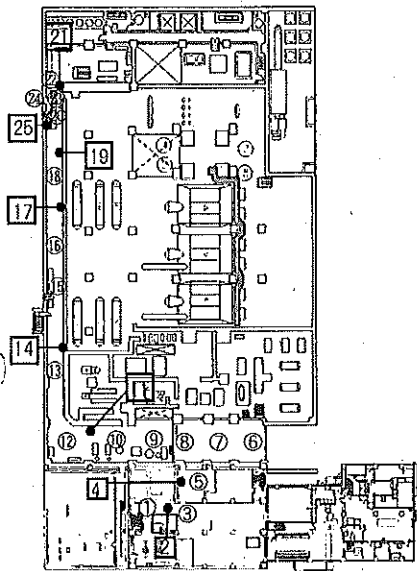

No.	測定ポイント	β線			α線			AL処置
		gross[cpm]	net[cpm]	[Bq/cm ²]	gross[cpm]	net[cpm]	[Bq/cm ²]	
①	床面	600	500	7.3E+00	0	0	<1.6E-01	
②	壁面	200	100	1.5E+00	0	0	<1.6E-01	
③	床面	600	500	7.3E+00	0	0	<1.6E-01	
④	壁面	200	100	1.5E+00	0	0	<1.6E-01	
⑤	床面	600	500	7.3E+00	0	0	<1.6E-01	
⑥	床面	500	400	5.9E+00	0	0	<1.6E-01	
⑦	床面	300	200	2.9E+00	0	0	<1.6E-01	
⑧	床面	500	400	5.9E+00	0	0	<1.6E-01	
⑨	床面	500	400	5.9E+00	0	0	<1.6E-01	
⑩	床面	1500	1400	2.1E+01	0	0	<1.6E-01	
⑪	壁面	300	200	2.9E+00	0	0	<1.6E-01	
⑫	床面	800	700	1.0E+01	0	0	<1.6E-01	
⑬	床面	700	600	8.8E+00	0	0	<1.6E-01	
⑭	壁面	200	100	1.5E+00	0	0	<1.6E-01	
⑮	床面	700	600	8.8E+00	0	0	<1.6E-01	
⑯	床面	900	800	1.2E+01	0	0	<1.6E-01	
⑰	壁面	200	100	1.5E+00	0	0	<1.6E-01	
⑱	床面	900	800	1.2E+01	0	0	<1.6E-01	
⑲	壁面	200	100	1.5E+00	0	0	<1.6E-01	
⑳	床面	300	200	2.9E+00	0	0	<1.6E-01	
㉑	壁面	200	100	1.5E+00	0	0	<1.6E-01	
㉒	床面	700	600	8.8E+00	0	0	<1.6E-01	
㉓	床面	300	200	2.9E+00	0	0	<1.6E-01	
㉔	床面	700	600	8.8E+00	0	0	<1.6E-01	
㉕	壁面	200	100	1.5E+00	0	0	<1.6E-01	

測定結果表示位置

(表面汚染密度の検出限界)

β線 時定数 (BG:30[s]、試料:10[s])

・測定器: E1-GMAD-183
・機器効率: 28.4 [%]
・線源効率: 40.0 [%]
・採取面積: 100 [cm²]
・BG値: 100 [cpm]
・検出限界カウント: 75.0 [cpm]

≪採取効率: 0.1≫

・換算定数: 1.47E-02 [Bq/cm²・cpm]
・検出限界値: 1.1E+00 [Bq/cm²]

α線 時定数 (BG:30[s]、試料:30[s])

・測定器: E1-α-115
・機器効率: 37.1 [%]
・線源効率: 25.0 [%]
・採取面積: 100 [cm²]
・BG値: 0 [cpm]
・検出限界カウント: 9.0 [cpm]

≪採取効率: 0.1≫

・換算定数: 1.80E-02 [Bq/cm²・cpm]
・検出限界値: 1.8E-01 [Bq/cm²]

表面汚染密度 (α線)

0.4[Bq/cm²]未満

放射線測定記録

測定日

2024 年 12 月 24 日

×：空間線量当量率測定ポイント ○：スミア採取ポイント（床） □：スミア採取ポイント（壁）

● 3号機 T/B 1階 松の廊下
R/B 1階 北東側エアロック扉前
【ポイント図】

【表面汚染密度】の測定結果

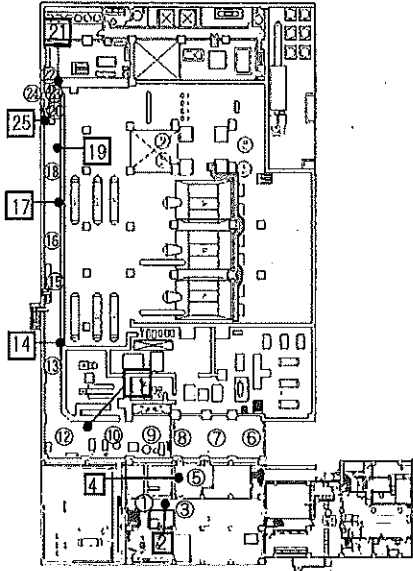

No.	測定ポイント	β線			α線			AL位置
		gross[cpm]	net[cpm]	[Bq/cm ²]	gross[cpm]	net[cpm]	[Bq/cm ²]	
①	床面	500	400	5.5E+00	0	0	<1.9E-01	
②	壁面	200	100	1.4E+00	0	0	<1.9E-01	
③	床面	300	200	2.8E+00	0	0	<1.9E-01	
④	壁面	200	100	1.4E+00	0	0	<1.9E-01	
⑤	床面	300	200	2.8E+00	0	0	<1.9E-01	
⑥	床面	300	200	2.8E+00	0	0	<1.9E-01	
⑦	床面	200	100	1.4E+00	0	0	<1.9E-01	
⑧	床面	300	200	2.8E+00	0	0	<1.9E-01	
⑨	床面	500	400	5.5E+00	0	0	<1.9E-01	
⑩	床面	1000	900	1.2E+01	0	0	<1.9E-01	
⑪	壁面	200	100	1.4E+00	0	0	<1.9E-01	
⑫	床面	600	500	6.9E+00	0	0	<1.9E-01	
⑬	床面	600	500	6.9E+00	0	0	<1.9E-01	
⑭	壁面	200	100	1.4E+00	0	0	<1.9E-01	
⑮	床面	500	400	5.5E+00	0	0	<1.9E-01	
⑯	床面	200	100	1.4E+00	0	0	<1.9E-01	
⑰	壁面	200	100	1.4E+00	0	0	<1.9E-01	
⑱	床面	300	200	2.8E+00	0	0	<1.9E-01	
⑲	壁面	200	100	1.4E+00	0	0	<1.9E-01	
⑳	床面	200	100	1.4E+00	0	0	<1.9E-01	
㉑	壁面	200	100	1.4E+00	0	0	<1.9E-01	
㉒	床面	400	300	4.1E+00	0	0	<1.9E-01	
㉓	床面	900	800	1.1E+01	0	0	<1.9E-01	
㉔	床面	800	700	9.7E+00	0	0	<1.9E-01	
㉕	壁面	200	100	1.4E+00	0	0	<1.9E-01	

■経持基準目安値■

表面汚染密度 (α線)

0.4[Bq/cm²]未満

(表面汚染密度の検出限界)

β線 時定数 (BG:30[s]、試料:10[s])

・測定器: F1-GMAD-435
・機器効率: 30.2 [%]
・線源効率: 40.0 [%]
・採取面積: 100 [cm²]
・BG値: 100 [cpm]
・検出限界カウント: 75.0 [cpm]

≪採取効率: 0.1≫

・換算定数: 1.38E-02 [Bq/cm²・cpm]
・検出限界値: 1.0E+00 [Bq/cm²]

α線 時定数 (BG:30[s]、試料:30[s])

・測定器: F1-α-055
・機器効率: 31.6 [%]
・線源効率: 25.0 [%]
・採取面積: 100 [cm²]
・BG値: 0 [cpm]
・検出限界カウント: 9.0 [cpm]

≪採取効率: 0.1≫

・換算定数: 2.11E-02 [Bq/cm²・cpm]
・検出限界値: 1.9E-01 [Bq/cm²]

放射線測定記録

測定日

2024 年 12 月 11 日

×：空間線量当量率測定ポイント ○：スミア採取ポイント ▲：ダスト採取ポイント

●3号機タービン建屋1階

南東側エアロック扉前グリーンハウス

【ポイント図】

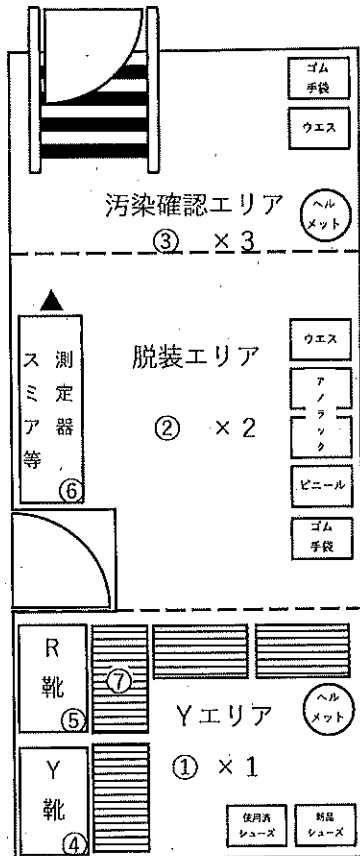

【表面汚染密度】の測定結果

No.	測定ポイント	β線			α線			A.L. 処置
		gross[cpm]	net[cpm]	[Bq/cm ²]	gross[cpm]	net[cpm]	[Bq/cm ²]	
①	Y zone側床面	200	100	1.5E+00	0	0	<1.6E-01	
②	Y zone側床面	200	100	1.5E+00	0	0	<1.6E-01	
③	R zone側床面	700	600	8.8E+00	0	0	<1.6E-01	
④	Y靴棚	200	100	1.5E+00	0	0	<1.6E-01	
⑤	R靴棚	300	200	2.9E+00	0	0	<1.6E-01	
⑥	棚	200	100	1.5E+00	0	0	<1.6E-01	
⑦	スノコ	200	100	1.5E+00	0	0	<1.6E-01	
⑧	R長靴 (5足)	200	100	1.5E+00	0	0	<1.6E-01	
⑨	R長靴 (5足)	500	400	5.9E+00	0	0	<1.6E-01	
⑩	R長靴 (5足)	200	100	1.5E+00	0	0	<1.6E-01	
⑪	R長靴 (5足)	200	100	1.5E+00	0	0	<1.6E-01	
⑫	ヘルメット (5個)	200	100	1.5E+00	0	0	<1.6E-01	
⑬	ヘルメット (5個)	200	100	1.5E+00	0	0	<1.6E-01	
⑭	ヘルメット (5個)	200	100	1.5E+00	0	0	<1.6E-01	
⑮	ヘルメット (5個)	200	100	1.5E+00	0	0	<1.6E-01	

(表面汚染密度の検出限界)

β線 時定数 (BG:30[s], 試料:10[s])

・測定器: F1-GMAD-183
・機器効率: 28.4 [%]
・線源効率: 40.0 [%]
・採取面積: 100 [cm²]
・BG値: 100 [cpm]
・検出限界カウント: 75.0 [cpm]

α線 時定数 (BG:30[s], 試料:30[s])

・測定器: F1-α-115
・機器効率: 37.1 [%]
・線源効率: 25.0 [%]
・採取面積: 100 [cm²]
・BG値: 0 [cpm]
・検出限界カウント: 9.0 [cpm]

《採取効率: 0.1》

・換算定数: 1.47E-02 [Bq/cm²・cpm]
・検出限界値: 1.1E+00 [Bq/cm²]

《採取効率: 0.1》

・換算定数: 1.80E-02 [Bq/cm²・cpm]
・検出限界値: 1.6E-01 [Bq/cm²]

【空間線量当量率】の測定結果

・測定器: F1-ICW-441

No.	γ線 [mSv/h]	
	前回	今回
×1	0.080	0.080
×2	0.14	0.14
×3	0.16	0.16

【空气中放射性物質濃度】の測定結果

No.	採取時間	β線			α線			A.L. 処置
		gross[cpm]	net[cpm]	[Bq/cm ³]	gross[cpm]	net[cpm]	[Bq/cm ³]	
▲	9:40 ~ 9:50	150	50	<2.4E-05	20	20	<5.2E-06	

黒川汚染区域等周囲の維持基準目安値

空間線量当量率 (γ線)
前回値の2倍未満表面汚染密度 (β線)
・スミアNo. ⑦
4[Bq/cm²]未満
・その他のポイント
40[Bq/cm²]未満表面汚染密度 (α線)
0.4[Bq/cm²]未満空气中放射性物質濃度 (β線)
2×10⁻³[Bq/cm³]未満空气中放射性物質濃度 (α線)
検出限界値未満

(空气中放射性物質濃度の検出限界)

・測定器: F1-CDS-118
・流量: 150.4 [L/min]
・採取時間: 10 [min]
・採取量: 1504 [L]
・採取効率: 99.0 [%]
・有効捕集面積: 63.6 [cm²]
・検出有効面積 (β線): 19.6 [cm²]
・検出有効面積 (α線): 39.9 [cm²]

β線 時定数 (BG:30[s], 試料:10[s])

・計測器換算定数: 3.20E-07 [Bq/cm³・cpm]
・BG値: 100 [cpm]
・検出限界カウント: 75.0 [cpm]

・検出限界値: 2.4E-05 [Bq/cm³]

α線 時定数 (BG:30[s], 試料:10[s])

・計測器換算定数: 1.92E-07 [Bq/cm³・cpm]
・BG値: 0 [cpm]
・検出限界カウント: 27.0 [cpm]

・検出限界値: 5.2E-06 [Bq/cm³]

放射線測定記録

測定日

2024 年 12 月 25 日

×: 空間線量当量率測定ポイント ○: スミア採取ポイント ▲: ダスト採取ポイント

●3号機タービン建屋1階

南東側エアロック前グリーンハウス

【ポイント図】

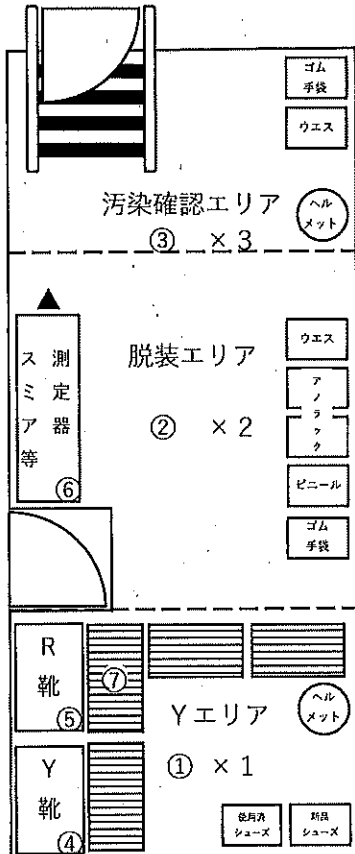

【表面汚染密度】の測定結果

No.	測定ポイント	β線			α線			AL 処置
		gross[cpm]	net[cpm]	[Bq/cm ²]	gross[cpm]	net[cpm]	[Bq/cm ²]	
①	Y zone側床面	400	300	4.4E+00	0	0	<1.6E-01	
②	Y zone側床面	400	300	4.4E+00	0	0	<1.6E-01	
③	R zone側床面	700	600	8.8E+00	0	0	<1.6E-01	
④	Y靴棚	200	100	1.5E+00	0	0	<1.6E-01	
⑤	R靴棚	300	200	2.9E+00	0	0	<1.6E-01	
⑥	棚	200	100	1.5E+00	0	0	<1.6E-01	
⑦	スノコ	200	100	1.5E+00	0	0	<1.6E-01	
⑧	R長靴 (5足)	300	200	2.9E+00	0	0	<1.6E-01	
⑨	R長靴 (5足)	500	400	5.9E+00	0	0	<1.6E-01	
⑩	R長靴 (5足)	300	200	2.9E+00	0	0	<1.6E-01	
⑪	R長靴 (5足)	200	100	1.5E+00	0	0	<1.6E-01	
⑫	ヘルメット (5個)	400	300	4.4E+00	0	0	<1.6E-01	
⑬	ヘルメット (5個)	400	300	4.4E+00	0	0	<1.6E-01	
⑭	ヘルメット (5個)	400	300	4.4E+00	0	0	<1.6E-01	
⑮	ヘルメット (5個)	600	500	7.3E+00	0	0	<1.6E-01	

(表面汚染密度の検出限界)

β線 時定数 (BG:30[s], 試料:10[s])

・測定器: F1-GMAD-183
・機器効率: 28.4 [%]
・線源効率: 40.0 [%]
・採取面積: 100 [cm²]
・BG値: 100 [cpm]
・検出限界カウント: 75.0 [cpm]

α線 時定数 (BG:30[s], 試料:30[s])

・測定器: F1-α-115
・機器効率: 37.1 [%]
・線源効率: 25.0 [%]
・採取面積: 100 [cm²]
・BG値: 0 [cpm]
・検出限界カウント: 9.0 [cpm]

<<採取効率: 0.1>>

・換算定数: 1.47E-02 [Bq/cm²・cpm]
・検出限界値: 1.1E+00 [Bq/cm²]

<<採取効率: 0.1>>

・換算定数: 1.80E-02 [Bq/cm²・cpm]
・検出限界値: 1.6E-01 [Bq/cm²]

【空間線量当量率】の測定結果

・測定器: F1-ICW-441

No.	γ線 [mSv/h]	
	前回	今回
×1	0.080	0.080
×2	0.14	0.14
×3	0.16	0.16

【空气中放射性物質濃度】の測定結果

No.	採取時間	β線			α線			AL 処置
		gross[cpm]	net[cpm]	[Bq/cm ³]	gross[cpm]	net[cpm]	[Bq/cm ³]	
▲	10:30 ~ 10:40	300	200	6.4E-05	40	40	7.7E-06	※再測定

測定区域の放射線レベルの監視と評価

空間線量当量率 (γ線)
前回の2倍未満表面汚染密度 (β線)
スミアNo. ⑦・4[Bq/cm²]未満
・その他のポイント
40[Bq/cm²]未満表面汚染密度 (α線)
0.4[Bq/cm²]未満空气中放射性物質濃度 (β線)
2×10⁻⁵[Bq/cm³]未満空气中放射性物質濃度 (α線)
検出限界値未満

(空气中放射性物質濃度の検出限界)

・測定器: F1-CDS-118
・流量: 150.4 [L/min]
・採取時間: 10 [min]
・採取量: 1504 [L]
・採取効率: 99.0 [%]
・有効捕集面積: 63.6 [cm²]
・検出有効面積 (β線): 19.6 [cm²]
・検出有効面積 (α線): 39.9 [cm²]

β線 時定数 (BG:30[s], 試料:10[s])

・計測器換算定数: 3.20E-07 [Bq/cm³・cpm]
・BG値: 100 [cpm]
・検出限界カウント: 75.0 [cpm]

・検出限界値: 2.4E-05 [Bq/cm³]

α線 時定数 (BG:30[s], 試料:10[s])

・計測器換算定数: 1.92E-07 [Bq/cm³・cpm]
・BG値: 0 [cpm]
・検出限界カウント: 27.0 [cpm]

・検出限界値: 5.2E-06 [Bq/cm³]

放射線測定記録

測定日

2024年12月26日

×：空間線量当量率測定ポイント ○：スミア採取ポイント ▲：ダスト採取ポイント

●3号機タービン建屋1階

南東側エアロック扉前グリーンハウス

【ポイント図】

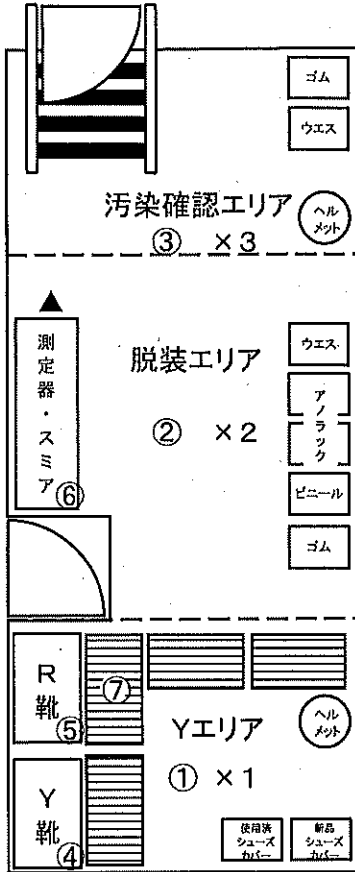

【空間線量当量率】の測定結果

・測定器： =

No.	γ線 [mSv/h]	前回	今回
×1	-	-	-
×2	-	-	-
×3	-	-	-

【表面汚染密度】の測定結果

No.	測定ポイント	β線			α線			AL 処置
		gross [cpm]	net [cpm]	[Bq/cm ²]	gross [cpm]	net [cpm]	[Bq/cm ²]	
①	Y zone側床面	-	-	-	-	-	-	
②	Y zone側床面	-	-	-	-	-	-	
③	R zone側床面	-	-	-	-	-	-	
④	Y靴棚	-	-	-	-	-	-	
⑤	R靴棚	-	-	-	-	-	-	
⑥	棚	-	-	-	-	-	-	
⑦	スノコ	-	-	-	-	-	-	
⑧	R靴	-	-	-	-	-	-	
⑨	R靴	-	-	-	-	-	-	
⑩	R靴	-	-	-	-	-	-	
⑪	R靴	-	-	-	-	-	-	
⑫	ヘルメット	-	-	-	-	-	-	
⑬	ヘルメット	-	-	-	-	-	-	
⑭	ヘルメット	-	-	-	-	-	-	
⑮	ヘルメット	-	-	-	-	-	-	

(表面汚染密度の検出限界)

β線 時定数 (BG:30[s]、試料:10[s])

・測定器：
・機器効率： [%]
・線源効率： [%]
・採取面積： [cm²]
・BG値： [cpm]
・検出限界カウント： [cpm]

≪採取効率：0.1≫

・換算定数： [Bq/cm² · cpm]
・検出限界値： [Bq/cm²]

α線 時定数 (BG:30[s]、試料:30[s])

・測定器：
・機器効率： [%]
・線源効率： [%]
・採取面積： [cm²]
・BG値： [cpm]
・検出限界カウント： [cpm]

≪採取効率：0.1≫

・換算定数： [Bq/cm² · cpm]
・検出限界値： [Bq/cm²]

【空气中放射性物質濃度】の測定結果

No.	採取時間	β線			α線			AL 処置
		gross [cpm]	net [cpm]	[Bq/cm ³]	gross [cpm]	net [cpm]	[Bq/cm ³]	
▲	12/25 10:30 ~ 10:40	-	-	-	40	40	7.7E-06	※再測定
▲再	- ~ -	-	-	-	0	0	<5.2E-06	

※▲再：12月25日（水）に採取した試料の再測定を実施。

(空气中放射性物質濃度の検出限界)

・測定器： FI-CDS-118
・流量： 150.4 [L/min]
・採取時間： 10 [min]
・採取量： 1504 [L]
・採取効率： 99.0 [%]
・有効捕集面積： 63.6 [cm²]
・検出有効面積 (β線)： 19.6 [cm²]
・検出有効面積 (α線)： 39.9 [cm²]

β線 時定数 (BG:30[s]、試料:10[s])
・計測器換算定数： [Bq/cm³ · cpm]
・BG値： [cpm]
・検出限界カウント： [cpm]
・検出限界値： [Bq/cm³]

α線 時定数 (BG:30[s]、試料:10[s])
・計測器換算定数： 1.92E-07 [Bq/cm³ · cpm]
・BG値： 0 [cpm]
・検出限界カウント： 27.0 [cpm]
・検出限界値： 5.2E-06 [Bq/cm³]

重要汚染区域の維持基準値

空間線量当量率 (γ線)
前回値の2倍未満

表面汚染密度 (β線)

・スミアNo.⑦

4[Bq/cm²]未満

・その他のポイント

40[Bq/cm²]未満

表面汚染密度 (α線)

0.4[Bq/cm²]未満

空气中放射性物質濃度 (β線)

2×10⁻²[Bq/cm³]未満

空气中放射性物質濃度 (α線)

検出限界値未満

放射線測定記録

測定日

2024 年 12 月 11 日

×：空間線量当量率測定ポイント ○：スミア採取ポイント ▲：ダスト採取ポイント

● 3・4号機サービス建屋 1階ホットラボ室

【表面汚染密度】の測定結果

【ポイント図】

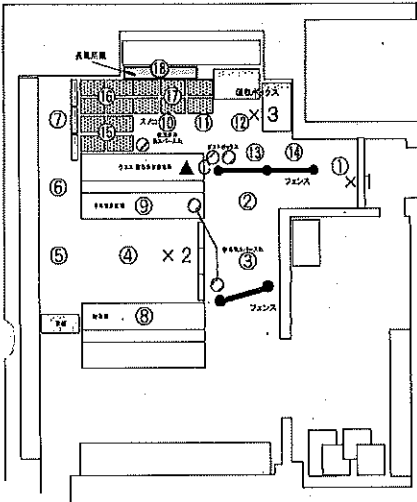

【空間線量当量率】の測定結果

・測定器： F1-1CW-050

No.	γ線[mSv/h]	
	前回	今回
×1	0.0060	0.0060
×2	0.0070	0.0070
×3	0.0050	0.0050

■ 重要汚染区域等区画の経路基準値目安値 ■

空間線量当量率 (γ線)
前回値の2倍未満

表面汚染密度 (β線)

・スミアNo. ⑬⑭⑮

4[Bq/cm²]未満

・その他のポイント

40[Bq/cm²]未満

表面汚染密度 (α線)

0.4[Bq/cm²]未満

空气中放射性物質濃度 (β線)

2×10⁻³[Bq/cm³]未満

空气中放射性物質濃度 (α線)

検出限界値未満

No.	測定ポイント	β線			α線			AL 処置
		gross[cpm]	net[cpm]	[Bq/cm ²]	gross[cpm]	net[cpm]	[Bq/cm ²]	
①	Y zone側床面 1	300	200	2.9E+00	0	0	<1.6E-01	
②	Y zone側床面 1	200	100	1.5E+00	0	0	<1.6E-01	
③	Y zone側床面 1	200	100	1.5E+00	0	0	<1.6E-01	
④	Y zone側床面 2	200	100	1.5E+00	0	0	<1.6E-01	
⑤	Y zone側床面 2	200	100	1.5E+00	0	0	<1.6E-01	
⑥	Y zone側床面 2	200	100	1.5E+00	0	0	<1.6E-01	
⑦	Y zone側床面 2	200	100	1.5E+00	0	0	<1.6E-01	
⑧	短靴棚	200	100	1.5E+00	0	0	<1.6E-01	
⑨	手持物品置場	200	100	1.5E+00	0	0	<1.6E-01	
⑩	R zone側床面	300	200	2.9E+00	0	0	<1.6E-01	
⑪	R zone側床面	200	100	1.5E+00	0	0	<1.6E-01	
⑫	R zone側床面	200	100	1.5E+00	0	0	<1.6E-01	
⑬	R zone側床面	200	100	1.5E+00	0	0	<1.6E-01	
⑭	R zone側床面	300	200	2.9E+00	0	0	<1.6E-01	
⑮	スノコ	200	100	1.5E+00	0	0	<1.6E-01	
⑯	スノコ	200	100	1.5E+00	0	0	<1.6E-01	
⑰	スノコ	200	100	1.5E+00	0	0	<1.6E-01	
⑱	長靴棚	200	100	1.5E+00	0	0	<1.6E-01	
⑲	長靴 (5足)	200	100	1.5E+00	0	0	<1.6E-01	
⑳	長靴 (5足)	200	100	1.5E+00	0	0	<1.6E-01	
㉑	長靴 (5足)	200	100	1.5E+00	0	0	<1.6E-01	
㉒	長靴 (5足)	200	100	1.5E+00	0	0	<1.6E-01	
㉓	長靴 (5足)	200	100	1.5E+00	0	0	<1.6E-01	
㉔	長靴 (5足)	200	100	1.5E+00	0	0	<1.6E-01	
㉕	ヘルメット (5個)	300	200	2.9E+00	0	0	<1.6E-01	
㉖	ヘルメット (5個)	200	100	1.5E+00	0	0	<1.6E-01	
㉗	ヘルメット (5個)	200	100	1.5E+00	0	0	<1.6E-01	
㉘	ヘルメット (5個)	300	200	2.9E+00	0	0	<1.6E-01	
㉙	ヘルメット (5個)	200	100	1.5E+00	0	0	<1.6E-01	
㉚	ヘルメット (5個)	200	100	1.5E+00	0	0	<1.6E-01	

(表面汚染密度の検出限界)

β線 時定数 (BG:30[s], 試料:10[s])

・測定器： F1-GVAD-183

・機器効率： 28.4 [%]

・線源効率： 40.0 [%]

・採取面積： 100 [cm²]

・BG値： 100 [cpm]

・検出限界カウント： 75.0 [cpm]

<採取効率: 0.1>

・換算定数： 1.47E-02 [Bq/cm²・cpm]・検出限界値： 1.1E+00 [Bq/cm²]

α線 時定数 (BG:30[s], 試料:30[s])

・測定器： F1-α-115

・機器効率： 37.1 [%]

・線源効率： 26.0 [%]

・採取面積： 100 [cm²]

・BG値： 0 [cpm]

・検出限界カウント： 9.0 [cpm]

<採取効率: 0.1>

・換算定数： 1.80E-02 [Bq/cm²・cpm]・検出限界値： 1.6E-01 [Bq/cm²]

【空气中放射性物質濃度】の測定結果

No.	採取時間	β線			α線			AL 処置
		gross[cpm]	net[cpm]	[Bq/cm ³]	gross[cpm]	net[cpm]	[Bq/cm ³]	
▲	9:20 ~ 9:30	100	0	<2.4E-05	15	15	<5.2E-06	

(空气中放射性物質濃度の検出限界)

・測定器： F1-CDS-115

・流量： 160.3 [L/min]

・採取時間： 10 [min]

・採取量： 1603 [L]

・採取効率： 99 [%]

・有効捕集面積： 63.6 [cm²]・検出有効面積 (β線)： 19.6 [cm²]・検出有効面積 (α線)： 39.9 [cm²]

β線 時定数 (BG:30[s], 試料:10[s])

・計測器換算定数： 3.20E-07 [Bq/cm³・cpm]

・BG値： 100 [cpm]

・検出限界カウント： 75.0 [cpm]

・検出限界値： 2.4E-05 [Bq/cm³]

α線 時定数 (BG:30[s], 試料:10[s])

・計測器換算定数： 1.92E-07 [Bq/cm³・cpm]

・BG値： 0 [cpm]

・検出限界カウント： 27.0 [cpm]

・検出限界値： 5.2E-06 [Bq/cm³]

放射線測定記録

測定日

2024 年 12 月 25 日 /

×：空間線量当量率測定ポイント ○：スミア採取ポイント ▲：ダスト採取ポイント

● 3・4号機サービス建屋 1階ホットラボ室

【表面汚染密度】の測定結果

【ポイント図】

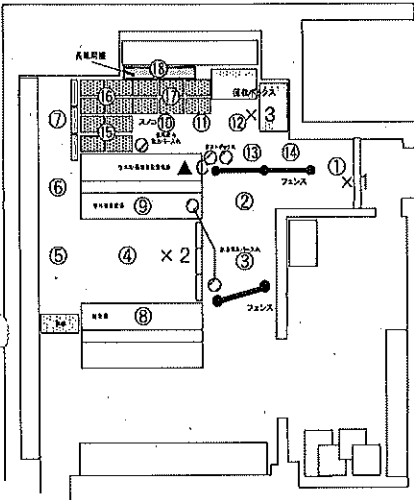

【空間線量当量率】の測定結果

・測定器： F1-ICW-050

No.	γ線 [mSv/h]	
	前回	今回
×1	0.0060	0.0060
×2	0.0070	0.0070
×3	0.0050	0.0050

■ 調査汚染区域等区画の維持基準目安値量

空間線量当量率 (γ線)

前回の2倍未満

表面汚染密度 (β線)

スミアNo. ⑤⑥⑦

4[Bq/cm²]未満

その他のポイント

40[Bq/cm²]未満

表面汚染密度 (α線)

0.4[Bq/cm²]未満

空气中放射性物質濃度 (β線)

2×10⁻³[Bq/cm³]未満

空气中放射性物質濃度 (α線)

検出限界値未満

No.	測定ポイント	β線			α線			AL 処置
		gross[cpm]	net[cpm]	[Bq/cm ²]	gross[cpm]	net[cpm]	[Bq/cm ²]	
①	Y zone側床面1	300	200	2.9E+00	0	0	<1.6E-01	
②	Y zone側床面1	200	100	1.5E+00	0	0	<1.6E-01	
③	Y zone側床面1	200	100	1.5E+00	0	0	<1.6E-01	
④	Y zone側床面2	200	100	1.5E+00	0	0	<1.6E-01	
⑤	Y zone側床面2	200	100	1.5E+00	0	0	<1.6E-01	
⑥	Y zone側床面2	200	100	1.5E+00	0	0	<1.6E-01	
⑦	Y zone側床面2	200	100	1.5E+00	0	0	<1.6E-01	
⑧	短靴棚	200	100	1.5E+00	0	0	<1.6E-01	
⑨	手持物品置場	200	100	1.5E+00	0	0	<1.6E-01	
⑩	R zone側床面	300	200	2.9E+00	0	0	<1.6E-01	
⑪	R zone側床面	200	100	1.5E+00	0	0	<1.6E-01	
⑫	R zone側床面	200	100	1.5E+00	0	0	<1.6E-01	
⑬	R zone側床面	200	100	1.5E+00	0	0	<1.6E-01	
⑭	R zone側床面	300	200	2.9E+00	0	0	<1.6E-01	
⑮	スノコ	200	100	1.5E+00	0	0	<1.6E-01	
⑯	スノコ	200	100	1.5E+00	0	0	<1.6E-01	
⑰	スノコ	200	100	1.5E+00	0	0	<1.6E-01	
⑱	長靴棚	200	100	1.5E+00	0	0	<1.6E-01	
⑲	長靴 (5足)	300	200	2.9E+00	0	0	<1.6E-01	
⑳	長靴 (5足)	200	100	1.5E+00	0	0	<1.6E-01	
㉑	長靴 (5足)	300	200	2.9E+00	0	0	<1.6E-01	
㉒	長靴 (5足)	200	100	1.5E+00	0	0	<1.6E-01	
㉓	長靴 (5足)	-	-	-	-	-	-	
㉔	長靴 (5足)	-	-	-	-	-	-	
㉕	ヘルメット (5個)	200	100	1.5E+00	0	0	<1.6E-01	
㉖	ヘルメット (5個)	200	100	1.5E+00	0	0	<1.6E-01	
㉗	ヘルメット (5個)	200	100	1.5E+00	0	0	<1.6E-01	
㉘	ヘルメット (5個)	200	100	1.5E+00	0	0	<1.6E-01	
㉙	ヘルメット (5個)	-	-	-	-	-	-	
㉚	ヘルメット (5個)	-	-	-	-	-	-	

(表面汚染密度の検出限界)

β線 時定数 (Bg:30[s], 試料:10[s])

・測定器: F1-GMAD-183
・機器効率: 28.4 [%]
・線源効率: 40.0 [%]
・採取面積: 100 [cm²]
・BG値: 100 [cpm]
・検出限界カウント: 75.0 [cpm]

<< 採取効率: 0.1 >>

・換算定数: 1.47E-02 [Bq/cm²・cpm]
・検出限界値: 1.1E+00 [Bq/cm²]

α線 時定数 (Bg:30[s], 試料:30[s])

・測定器: F1-α-115
・機器効率: 37.1 [%]
・線源効率: 25.0 [%]
・採取面積: 100 [cm²]
・BG値: 0 [cpm]
・検出限界カウント: 9.0 [cpm]

<< 採取効率: 0.1 >>

・換算定数: 1.80E-02 [Bq/cm²・cpm]
・検出限界値: 1.6E-01 [Bq/cm²]

【空气中放射性物質濃度】の測定結果

No.	採取時間	β線			α線			AL 処置
		gross[cpm]	net[cpm]	[Bq/cm ³]	gross[cpm]	net[cpm]	[Bq/cm ³]	
▲	10:10 ~ 10:20	200	100	3.2E-05	100	100	1.9E-05	※再測定

(空气中放射性物質濃度の検出限界)

・測定器: F1-CDS-115
・流量: 150.3 [L/min]
・採取時間: 10 [min]
・採取量: 1503 [L]
・採取効率: 99 [%]
・有効捕集面積: 63.6 [cm²]
・検出有効面積 (β線): 19.6 [cm²]
・検出有効面積 (α線): 39.9 [cm²]

β線 時定数 (Bg:30[s], 試料:10[s])

・計測器換算定数: 3.20E-07 [Bq/cm³・cpm]
・BG値: 100 [cpm]
・検出限界カウント: 75.0 [cpm]

・検出限界値: 2.4E-05 [Bq/cm³]

α線 時定数 (Bg:30[s], 試料:10[s])

・計測器換算定数: 1.92E-07 [Bq/cm³・cpm]
・BG値: 0 [cpm]
・検出限界カウント: 27.0 [cpm]

・検出限界値: 5.2E-06 [Bq/cm³]

放射線測定記録

測定日

2024年12月26日 /

×：空間線量当量率測定ポイント ○：スミア採取ポイント ▲：ダスト採取ポイント

● 3・4号機サービス建屋 1階ホットラボ 【表面汚染密度】の測定結果

【ポイント図】

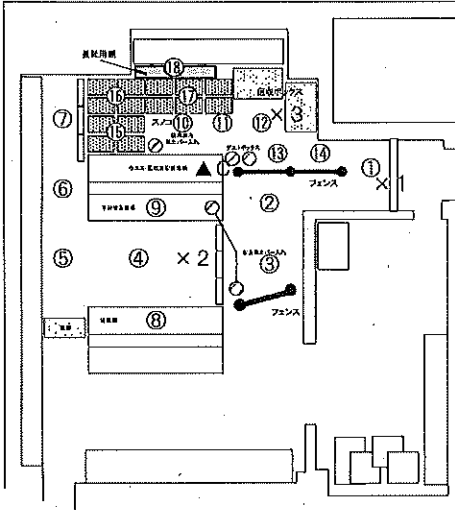

No.	測定ポイント	β線			α線			AL 処置
		gross[cpm]	net[cpm]	[Bq/cm ²]	gross[cpm]	net[cpm]	[Bq/cm ²]	
①	0	-	-	-	-	-	-	
②	0	-	-	-	-	-	-	
③	0	-	-	-	-	-	-	
④	0	-	-	-	-	-	-	
⑤	0	-	-	-	-	-	-	
⑥	0	-	-	-	-	-	-	
⑦	0	-	-	-	-	-	-	
⑧	0	-	-	-	-	-	-	
⑨	0	-	-	-	-	-	-	
⑩	0	-	-	-	-	-	-	
⑪	0	-	-	-	-	-	-	
⑫	0	-	-	-	-	-	-	
⑬	0	-	-	-	-	-	-	
⑭	0	-	-	-	-	-	-	
⑮	0	-	-	-	-	-	-	
⑯	0	-	-	-	-	-	-	
⑰	0	-	-	-	-	-	-	
⑱	0	-	-	-	-	-	-	
⑲	0	-	-	-	-	-	-	
⑳	0	-	-	-	-	-	-	
㉑	0	-	-	-	-	-	-	
㉒	0	-	-	-	-	-	-	
㉓	0	-	-	-	-	-	-	
㉔	0	-	-	-	-	-	-	
㉕	0	-	-	-	-	-	-	
㉖	0	-	-	-	-	-	-	
㉗	0	-	-	-	-	-	-	
㉘	0	-	-	-	-	-	-	
㉙	0	-	-	-	-	-	-	
㉚	0	-	-	-	-	-	-	

【空間線量当量率】の測定結果

・測定器：

No.	γ線 [mSv/h]	
	前回	今回
×1	-	-
×2	-	-
×3	-	-

(表面汚染密度の検出限界)

β線 時定数 (BG:30[s]、試料:10[s])

・測定器：
・機器効率： [%]
・線源効率： [%]
・採取面積： [cm²]
・BG値： [cpm]
・検出限界カウント： [cpm]

≪採取効率：0.1≫

・換算定数： [Bq/cm²・cpm]
・検出限界値： [Bq/cm²]

α線 時定数 (BG:30[s]、試料:30[s])

・測定器：
・機器効率： [%]
・線源効率： [%]
・採取面積： [cm²]
・BG値： [cpm]
・検出限界カウント： [cpm]

≪採取効率：0.1≫

・換算定数： [Bq/cm²・cpm]
・検出限界値： [Bq/cm²]

【空气中放射性物質濃度】の測定結果

No.	採取時間	β線			α線			AL 処置
		gross[cpm]	net[cpm]	[Bq/cm ³]	gross[cpm]	net[cpm]	[Bq/cm ³]	
▲	12/25 10:10 ~ 10:20	-	-	-	100	100	1.9E-05	※再測定
※再	~ ~	-	-	-	0	0	<5.2E-06	

※▲再：12月25日(水)に採取した試料の再測定を実施。

重要汚染区域等区画の維持基準目安値

空間線量当量率 (γ線)
前回値の2倍未満表面汚染密度 (β線)
・スミアNo. ⑤⑥⑦
4[Bq/cm²]未満
・その他のポイント
40[Bq/cm²]未満表面汚染密度 (α線)
0.4[Bq/cm²]未満空气中放射性物質濃度 (β線)
2×10⁻³[Bq/cm³]未満空气中放射性物質濃度 (α線)
検出限界値未満

(空气中放射性物質濃度の検出限界)

・測定器： F1-CDS-115
・流量： 150.3 [L/min]
・採取時間： 10 [min]
・採取量： 1503 [L]
・採取効率： 99.0 [%]
・有効捕集面積： 63.6 [cm²]
・検出有効面積 (β線)： 19.6 [cm²]
・検出有効面積 (α線)： 39.9 [cm²]

β線 時定数 (BG:30[s]、試料:10[s])
・計測器換算定数： [Bq/cm³・cpm]
・BG値： [cpm]
・検出限界カウント： [cpm]
・検出限界値： [Bq/cm³]

α線 時定数 (BG:30[s]、試料:10[s])
・計測器換算定数： 1.92E-07 [Bq/cm³・cpm]
・BG値： 0 [cpm]
・検出限界カウント： 27.0 [cpm]
・検出限界値： 5.2E-06 [Bq/cm³]

放射線測定記録

測定日

2024 年 12 月 6 日

【表面汚染密度】の測定結果

● 5・6号機S/B1F

● 5号機ペデスタル入口

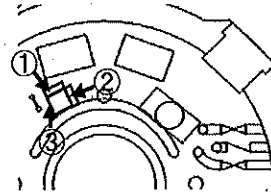
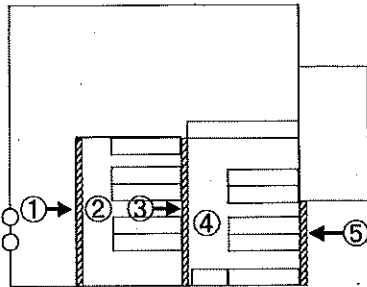

● 5・6号機S/B1F

No.	表面汚染密度 (β線)			
	測定ポイント	gross[cpm]	net[cpm]	[Bq/cm ²]
①	BOX	100	0	<1.1E+00
②	床面	100	0	<1.1E+00
③	BOX	100	0	<1.1E+00
④	床面	100	0	<1.1E+00
⑤	BOX	100	0	<1.1E+00
⑥	靴	100	0	<1.1E+00
⑦	靴	100	0	<1.1E+00
⑧	靴	100	0	<1.1E+00
⑨	靴	100	0	<1.1E+00
⑩	靴	100	0	<1.1E+00
⑪	靴	100	0	<1.1E+00
⑫	靴	100	0	<1.1E+00
⑬	靴	-	-	-
⑭	靴	-	-	-
⑮	靴	-	-	-
⑯	靴	-	-	-
⑰	靴	-	-	-
⑱	靴	-	-	-
⑳	靴	-	-	-

● 5号機ペデスタル入口

No.	表面汚染密度 (β線)			
	測定ポイント	gross[cpm]	net[cpm]	[Bq/cm ²]
①	BOX	100	0	<1.1E+00
②	床面	100	0	<1.1E+00
③	BOX	100	0	<1.1E+00
④	靴	100	0	<1.1E+00
⑤	靴	100	0	<1.1E+00
⑥	靴	100	0	<1.1E+00

(表面汚染密度の検出限界)

・測定器: F1-GMAD-183

・BG測定時定数: 30 [s]

・試料測定時定数: 10 [s]

・機器効率: 28.4 [%]

・線源効率: 40.0 [%]

・採取効率: 10.0 [%]

・採取面積: 100 [cm²]

・BG値: 100 [cpm]

・検出限界カウント: 75 [cpm]

・換算定数: 1.47E-02 [Bq/cm² · cpm]・検出限界値: 1.1E+00 [Bq/cm²]

※配備靴は配備数により、
スミア採取ポイント数が増減します。

放射線測定記録

測定日

2024 年 12 月 13 日 /

【表面汚染密度】の測定結果

● 5・6号機S/B1F

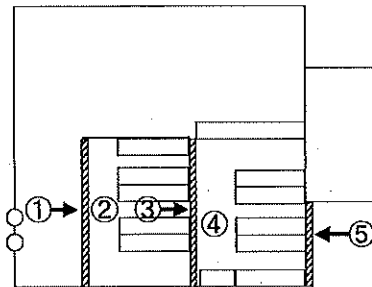

● 5号機ベデスタル入口

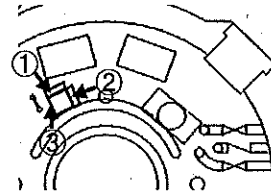

● 5・6号機S/B1F

No.	表面汚染密度 (β線)			
	測定ポイント	gross[cpm]	net[cpm]	[Bq/cm ²]
①	BOX	100	0	<1.0E+00
②	床面	100	0	<1.0E+00
③	BOX	100	0	<1.0E+00
④	床面	100	0	<1.0E+00
⑤	BOX	100	0	<1.0E+00
⑥	靴	100	0	<1.0E+00
⑦	靴	100	0	<1.0E+00
⑧	靴	100	0	<1.0E+00
⑨	靴	100	0	<1.0E+00
⑩	靴	100	0	<1.0E+00
⑪	靴	100	0	<1.0E+00
⑫	靴	100	0	<1.0E+00
⑬	靴	100	0	<1.0E+00
⑭	靴	-	-	-
⑮	靴	-	-	-
⑯	靴	-	-	-
⑰	靴	-	-	-
⑱	靴	-	-	-
⑳	靴	-	-	-

● 5号機ベデスタル入口

No.	表面汚染密度 (β線)			
	測定ポイント	gross[cpm]	net[cpm]	[Bq/cm ²]
①	BOX	100	0	<1.0E+00
②	床面	100	0	<1.0E+00
③	BOX	100	0	<1.0E+00
④	靴	100	0	<1.0E+00
⑤	靴	100	0	<1.0E+00
⑥	靴	100	0	<1.0E+00

(表面汚染密度の検出限界)

・ 測定器: F1-GMAD-435

・ BG測定時定数: 30 [s]

・ 試料測定時定数: 10 [s]

・ 機器効率: 30.2 [%]

・ 線源効率: 40.0 [%]

・ 採取効率: 10.0 [%]

・ 採取面積: 100 [cm²]

・ BG値: 100 [cpm]

・ 検出限界カウント: 75 [cpm]

・ 換算定数: 1.38E-02 [Bq/cm² · cpm]・ 検出限界値: 1.0E+00 [Bq/cm²]

※ 配備靴は配備数により、
スミア採取ポイント数が増減します。

放射線測定記録

測定日

2024 年 12 月 20 日

【表面汚染密度】の測定結果

● 5・6号機S/B1F

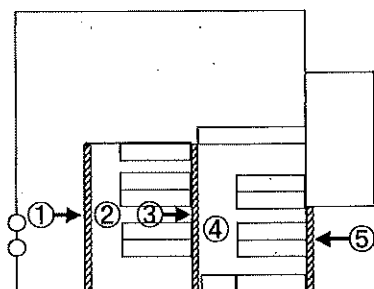

● 5号機ペDESTAL入口

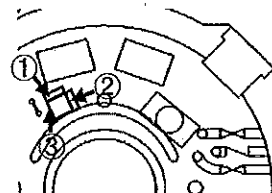

● 5・6号機S/B1F

No.	表面汚染密度 (β線)			
	測定ポイント	gross[cpm]	net[cpm]	[Bq/cm ²]
①	BOX	100	0	<1.1E+00
②	床面	100	0	<1.1E+00
③	BOX	100	0	<1.1E+00
④	床面	100	0	<1.1E+00
⑤	BOX	100	0	<1.1E+00
⑥	靴	100	0	<1.1E+00
⑦	靴	100	0	<1.1E+00
⑧	靴	100	0	<1.1E+00
⑨	靴	100	0	<1.1E+00
⑩	靴	100	0	<1.1E+00
⑪	靴	100	0	<1.1E+00
⑫	靴	100	0	<1.1E+00
⑬	靴	100	0	<1.1E+00
⑭	靴	100	0	<1.1E+00
⑮	靴	100	0	<1.1E+00
⑯	靴	100	0	<1.1E+00
⑰	靴	-	-	-
⑱	靴	-	-	-
⑲	靴	-	-	-
⑳	靴	-	-	-

● 5号機ペDESTAL入口

No.	表面汚染密度 (β線)			
	測定ポイント	gross[cpm]	net[cpm]	[Bq/cm ²]
①	BOX	100	0	<1.1E+00
②	床面	100	0	<1.1E+00
③	BOX	100	0	<1.1E+00
④	靴	100	0	<1.1E+00
⑤	靴	100	0	<1.1E+00
⑥	靴	100	0	<1.1E+00

(表面汚染密度の検出限界)

・測定器: F1-GMAD-183

・BG測定時定数: 30 [s]

・試料測定時定数: 10 [s]

・機器効率: 28.4 [%]

・線源効率: 40.0 [%]

・採取効率: 10.0 [%]

・採取面積: 100 [cm²]

・BG値: 100 [cpm]

・検出限界カウント: 75 [cpm]

・換算定数: 1.47E-02 [Bq/cm² · cpm]・検出限界値: 1.1E+00 [Bq/cm²]

※配備靴は配備数により、
スミア採取ポイント数が増減します。

放射線測定記録

測定日

2024 年 12 月 26 日

【表面汚染密度】の測定結果

● 5・6号機S/B1F

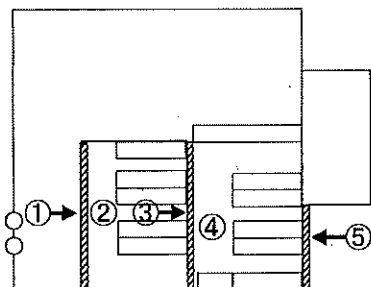

● 5号機ペDESTAL入口

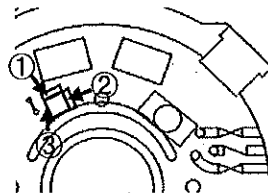

● 5・6号機S/B1F

No.	表面汚染密度 (β線)			
	測定ポイント	gross[cpm]	net[cpm]	[Bq/cm ²]
①	BOX	100	0	<1.1E+00
②	床面	100	0	<1.1E+00
③	BOX	100	0	<1.1E+00
④	床面	100	0	<1.1E+00
⑤	BOX	100	0	<1.1E+00
⑥	靴	-	-	-
⑦	靴	-	-	-
⑧	靴	-	-	-
⑨	靴	-	-	-
⑩	靴	-	-	-
⑪	靴	-	-	-
⑫	靴	-	-	-
⑬	靴	-	-	-
⑭	靴	-	-	-
⑮	靴	-	-	-
⑯	靴	-	-	-
⑰	靴	-	-	-
⑱	靴	-	-	-
⑲	靴	-	-	-
⑳	靴	-	-	-

● 5号機ペDESTAL入口

No.	表面汚染密度 (β線)			
	測定ポイント	gross[cpm]	net[cpm]	[Bq/cm ²]
①	BOX	100	0	<1.1E+00
②	床面	100	0	<1.1E+00
③	BOX	100	0	<1.1E+00
④	靴	100	0	<1.1E+00
⑤	靴	100	0	<1.1E+00
⑥	靴	100	0	<1.1E+00

(表面汚染密度の検出限界)

・測定器: F1-GMAD-183

・BG測定時定数: 30 [s]

・試料測定時定数: 10 [s]

・機器効率: 28.4 [%]

・線源効率: 40.0 [%]

・採取効率: 10.0 [%]

・採取面積: 100 [cm²]

・BG値: 100 [cpm]

・検出限界カウント: 75 [cpm]

・換算定数: 1.47E-02 [Bq/cm² · cpm]・検出限界値: 1.1E+00 [Bq/cm²]

※配備靴は配備数により、
スミア採取ポイント数が増減します。

放射線測定記録

測定日

2024 年 12 月 6 日

×：空間線量当量率測定ポイント ○：スミア採取ポイント ▲：ダスト採取ポイント

● 5号機D/Wチェンジングプレイス

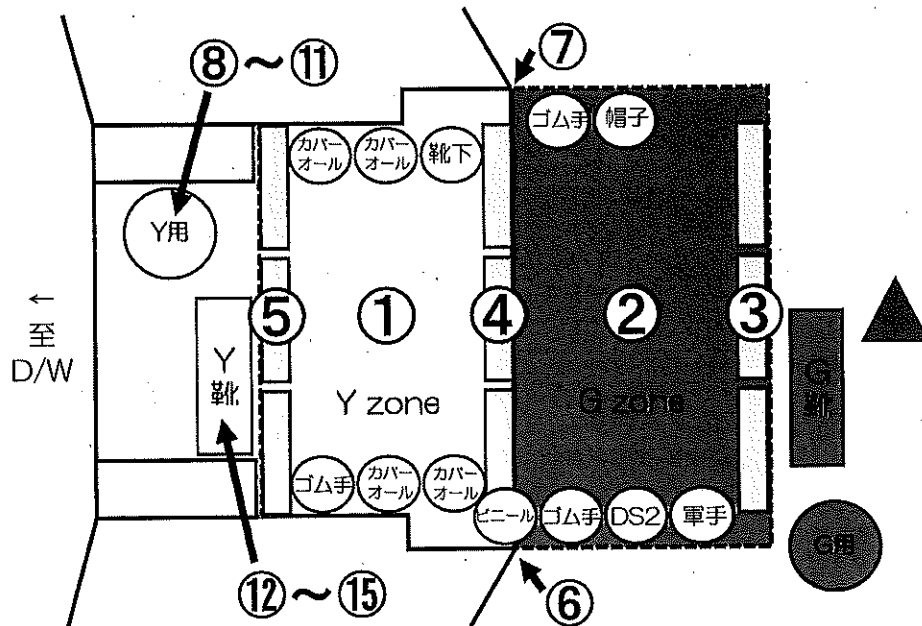

【空間線量当量率】の測定結果

測定器： F1-SC-124

No.	γ線 [mSv/h]	
	前回	今回
× 1	0.0014	0.0014
× 2	0.0010	0.0010

【空气中放射性物質濃度】の測定結果

No.	β線		
	gross[cpm]	net[cpm]	[Bq/cm ³]
▲	100	0	<8.0E-06

(空气中放射性物質濃度の検出限界)
 ・測定器： F1-CDS-118
 ・採取時間： 10:00 ~ 10:30
 ・流量： 150.4 [L/min]
 ・採取効率： 99.0 [%]
 ・有効捕集面積： 63.6 [cm²]
 ・検出器面積： 19.6 [cm²]
 ・BG値： 100 [cpm]
 ・換算定数： 1.07E-07 [Bq/cm³・cpm]
 ・検出限界値： 8.0E-06 [Bq/cm³]
 ※GMAD測定 時定数： BG:30[s]、試料:10[s]

■維持基準■

空間線量当量率 (γ線)
 前回値の2倍未満
 表面汚染密度 (β線)
 検出限界値未満
 空气中放射性物質濃度 (β線)
 検出限界値未満

【表面汚染密度】の測定結果

No.	測定ポイント	β線		
		gross[cpm]	net[cpm]	[Bq/cm ²]
①	Y zone側床面	100	0	<1.1E+00
②	G zone側床面	100	0	<1.1E+00
③	G zone側BOX	100	0	<1.1E+00
④	Y zone側BOX1	100	0	<1.1E+00
⑤	Y zone側BOX2	100	0	<1.1E+00
⑥	フェンス	100	0	<1.1E+00
⑦	フェンス	100	0	<1.1E+00
⑧	ヘルメット	100	0	<1.1E+00
⑨	ヘルメット	100	0	<1.1E+00
⑩	ヘルメット	100	0	<1.1E+00
⑪	ヘルメット	100	0	<1.1E+00
⑫	Y靴	100	0	<1.1E+00
⑬	Y靴	100	0	<1.1E+00
⑭	Y靴	100	0	<1.1E+00
⑮	Y靴	100	0	<1.1E+00

(表面汚染密度の検出限界)

測定器： F1-GMAD-183

・BG測定時定数： 30 [s]
 ・試料測定時定数： 10 [s]
 ・機器効率： 28.4 [%]
 ・線源効率： 40.0 [%]
 ・採取効率： 10.0 [%]
 ・採取面積： 100 [cm²]

・BG値： 100 [cpm]
 ・検出限界カウント： 75 [cpm]

・換算定数： 1.47E-02 [Bq/cm²・cpm]
 ・検出限界値： 1.1E+00 [Bq/cm²]

放射線測定記録

測定日

2024 年 12 月 13 日 /

×：空間線量当量率測定ポイント ○：スミア採取ポイント ▲：ダスト採取ポイント

●5号機D/Wチェンジングブレイス

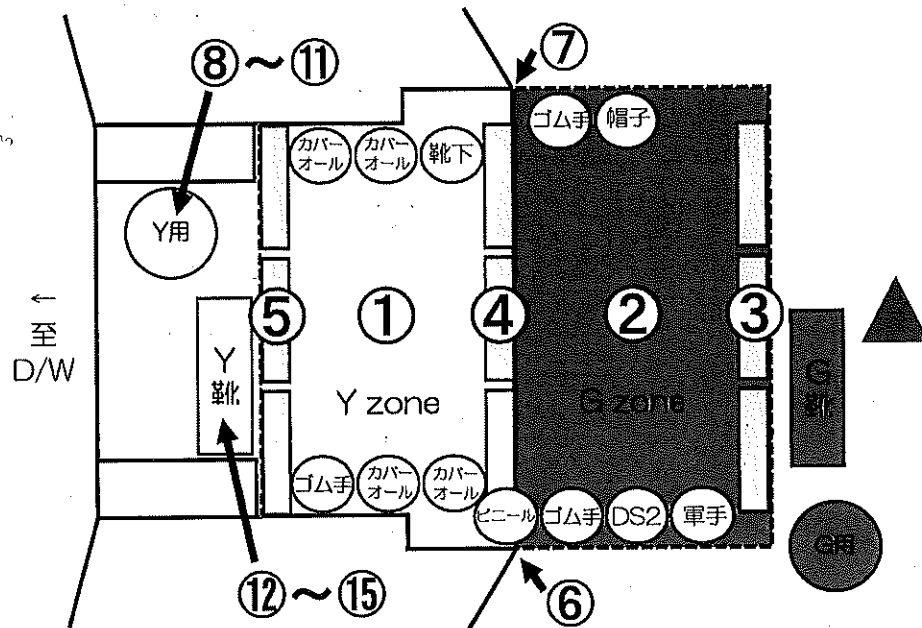

【空間線量当量率】の測定結果

・測定器： F1-SC-124

No.	γ線 [mSv/h]	
	前回	今回
×1	0.0014	0.0014
×2	0.0010	0.0010

【空气中放射性物質濃度】の測定結果

No.	β線		
	gross[cpm]	net[cpm]	[Bq/cm ³]
▲	100	0	<7.5E-06

(空气中放射性物質濃度の検出限界)

・測定器： F1-CDS-115

・採取時間： 9:10 ~ 9:40

・流量： 150.3 [L/min]

・採取効率： 99.0 [%]

・有効捕集面積： 63.6 [cm²]・検出器面積： 19.6 [cm²]

・BG値： 100 [cpm]

・換算定数： 1.00E-07 [Bq/cm³・cpm]・検出限界値： 7.5E-06 [Bq/cm³]

※GMAD測定 時定数：BG:30[s]、試料:10[s]

■維持基準■

空間線量当量率 (γ線)

前回値の2倍未満

表面汚染密度 (β線)

検出限界値未満

空气中放射性物質濃度 (β線)

検出限界値未満

【表面汚染密度】の測定結果

No.	測定ポイント	β線		
		gross[cpm]	net[cpm]	[Bq/cm ²]
①	Y zone側床面	100	0	<1.0E+00
②	G zone側床面	100	0	<1.0E+00
③	G zone側BOX	100	0	<1.0E+00
④	Y zone側BOX1	100	0	<1.0E+00
⑤	Y zone側BOX2	100	0	<1.0E+00
⑥	フェンス	100	0	<1.0E+00
⑦	フェンス	100	0	<1.0E+00
⑧	ヘルメット	100	0	<1.0E+00
⑨	ヘルメット	100	0	<1.0E+00
⑩	ヘルメット	100	0	<1.0E+00
⑪	ヘルメット	100	0	<1.0E+00
⑫	Y靴	100	0	<1.0E+00
⑬	Y靴	100	0	<1.0E+00
⑭	Y靴	100	0	<1.0E+00
⑮	Y靴	100	0	<1.0E+00

(表面汚染密度の検出限界)

・測定器： F1-GMAD-435

・BG測定時定数： 30 [s]

・試料測定時定数： 10 [s]

・機器効率： 30.2 [%]

・線源効率： 40.0 [%]

・採取効率： 10.0 [%]

・採取面積： 100 [cm²]

・BG値： 100 [cpm]

・検出限界カウント： 75 [cpm]

・換算定数： 1.38E-02 [Bq/cm²・cpm]・検出限界値： 1.0E+00 [Bq/cm²]

放射線測定記録

測定日

2024 年 12 月 20 日 /

×：空間線量当量率測定ポイント ○：スミア採取ポイント ▲：ダスト採取ポイント

● 5号機D/Wチェンジングプレイス

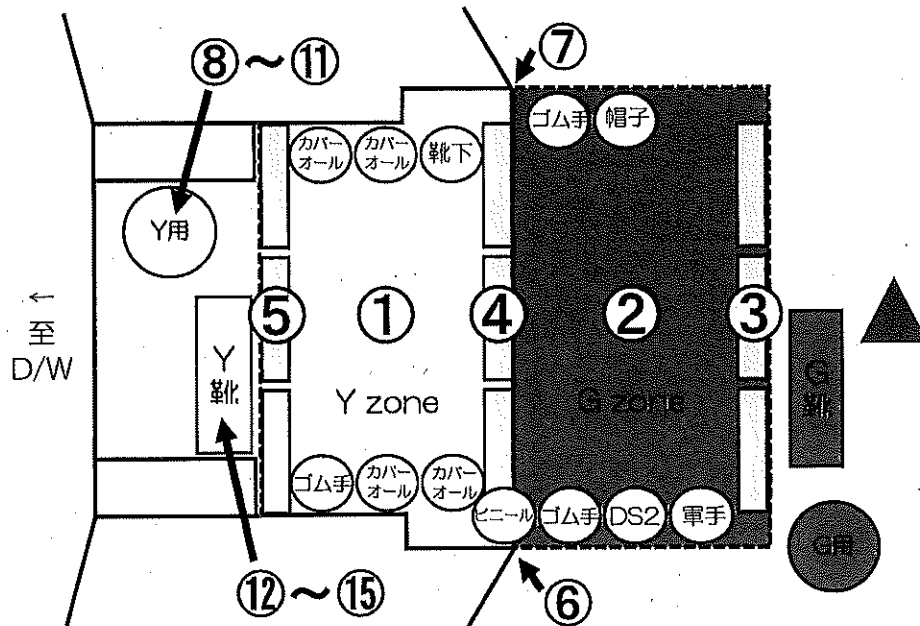

【空間線量当量率】の測定結果

測定器： F1-SC-124

No.	γ線 [mSv/h]	
	前回	今回
× 1	0.0014	0.0014
× 2	0.0010	0.0010

【空气中放射性物質濃度】の測定結果

No.	β線		
	gross[cpm]	net[cpm]	[Bq/cm ³]
▲	100	0	<8.0E-06 /

(空气中放射性物質濃度の検出限界)
 ・測定器： F1-CDS-118
 ・採取時間： 9:35 ~ 10:05
 ・流量： 150.4 [L/min]
 ・採取効率： 99.0 [%]
 ・有効捕集面積： 63.6 [cm²]
 ・検出器面積： 19.6 [cm²]
 ・BG値： 100 [cpm]
 ・換算定数： 1.07E-07 [Bq/cm³・cpm]
 ・検出限界値： 8.0E-06 [Bq/cm³]

※GMAD測定 時定数： BG:30[s]、試料:10[s]

■維持基準■

空間線量当量率 (γ線)

前回値の2倍未満

表面汚染密度 (β線)

検出限界値未満

空气中放射性物質濃度 (β線)

検出限界値未満

【表面汚染密度】の測定結果

No.	β線			
	測定ポイント	gross[cpm]	net[cpm]	[Bq/cm ²]
①	Y zone側床面	100	0	<1.1E+00
②	G zone側床面	100	0	<1.1E+00
③	G zone側BOX	100	0	<1.1E+00
④	Y zone側BOX1	100	0	<1.1E+00
⑤	Y zone側BOX2	100	0	<1.1E+00
⑥	フェンス	100	0	<1.1E+00
⑦	フェンス	100	0	<1.1E+00
⑧	ヘルメット	100	0	<1.1E+00
⑨	ヘルメット	100	0	<1.1E+00
⑩	ヘルメット	100	0	<1.1E+00
⑪	ヘルメット	100	0	<1.1E+00
⑫	Y靴	100	0	<1.1E+00
⑬	Y靴	100	0	<1.1E+00
⑭	Y靴	100	0	<1.1E+00
⑮	Y靴	100	0	<1.1E+00

(表面汚染密度の検出限界)

測定器： F1-GMAD-183

・BG測定時定数： 30 [s]
 ・試料測定時定数： 10 [s]
 ・機器効率： 28.4 [%]
 ・線源効率： 40.0 [%]
 ・採取効率： 10.0 [%]
 ・採取面積： 100 [cm²]

・BG値： 100 [cpm]

・検出限界カウント： 75 [cpm]

・換算定数： 1.47E-02 [Bq/cm²・cpm]・検出限界値： 1.1E+00 [Bq/cm²]

放射線測定記録

測定日

2024 年 12 月 26 日

×：空間線量当量率測定ポイント ○：スミア採取ポイント ▲：ダスト採取ポイント

●5号機D/Wチェンジングプレイス

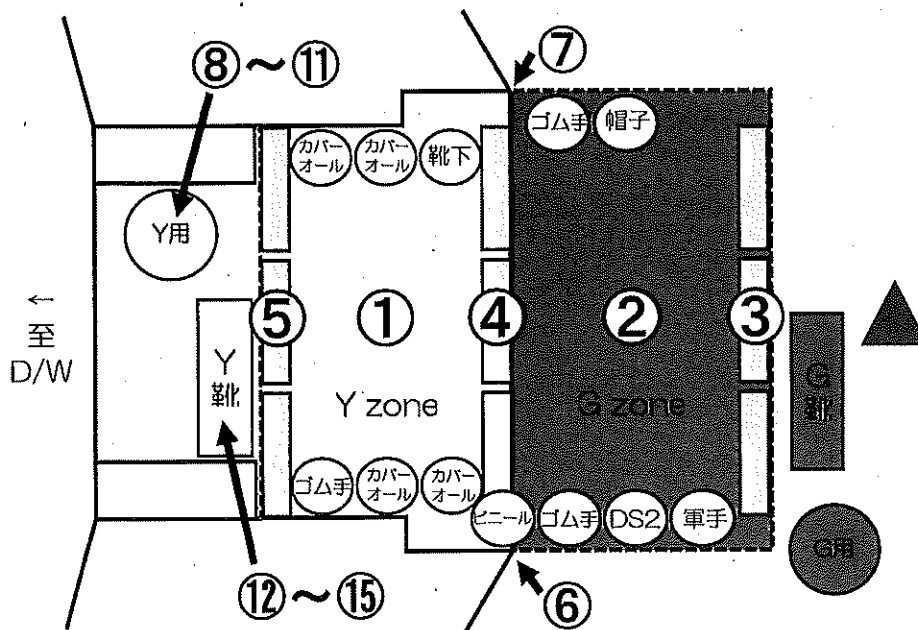

【空間線量当量率】の測定結果

・測定器： F1-SC-124

No.	γ線 [mSv/h]	
	前回	今回
× 1	0.0014	0.0014
× 2	0.0010	0.0010

【空气中放射性物質濃度】の測定結果

No.	β線		
	gross [cpm]	net [cpm]	[Bq/cm ³]
▲	100	0	<8.0E-06

(空气中放射性物質濃度の検出限界)

・測定器： F1-CDS-118

・採取時間： 9:35 ~ 10:05

・流量： 150.4 [L/min]

・採取効率： 99.0 [%]

・有効捕集面積： 63.6 [cm²]

・検出器面積： 19.6 [cm²]

・BG値： 100 [cpm]

・換算定数： 1.07E-07 [Bq/cm³・cpm]

・検出限界値： 8.0E-06 [Bq/cm³]

※GMAD測定 時定数：BG:30[s]、試料:10[s]

■維持基準■

空間線量当量率 (γ線)

前回値の2倍未満

表面汚染密度 (β線)

検出限界値未満

空气中放射性物質濃度 (β線)

検出限界値未満

【表面汚染密度】の測定結果

No.	測定ポイント	β線		
		gross [cpm]	net [cpm]	[Bq/cm ²]
①	Y zone側床面	100	0	<1.1E+00
②	G zone側床面	100	0	<1.1E+00
③	G zone側BOX	100	0	<1.1E+00
④	Y zone側BOX1	100	0	<1.1E+00
⑤	Y zone側BOX2	100	0	<1.1E+00
⑥	フェンス	100	0	<1.1E+00
⑦	フェンス	100	0	<1.1E+00
⑧	ヘルメット	100	0	<1.1E+00
⑨	ヘルメット	100	0	<1.1E+00
⑩	ヘルメット	100	0	<1.1E+00
⑪	ヘルメット	100	0	<1.1E+00
⑫	Y靴	100	0	<1.1E+00
⑬	Y靴	100	0	<1.1E+00
⑭	Y靴	100	0	<1.1E+00
⑮	Y靴	100	0	<1.1E+00

(表面汚染密度の検出限界)

・測定器： F1-GMAD-183

・BG測定時定数： 30 [s]

・試料測定時定数： 10 [s]

・機器効率： 28.4 [%]

・線源効率： 40.0 [%]

・採取効率： 10.0 [%]

・採取面積： 100 [cm²]

・BG値： 100 [cpm]

・検出限界カウント： 75 [cpm]

・換算定数： 1.47E-02 [Bq/cm²・cpm]・検出限界値： 1.1E+00 [Bq/cm²]

放射線測定記録

測定日

2024 年 12 月 5 日

×：空間線量当量率測定ポイント ○：スミア採取ポイント ▲：ダスト採取ポイント

●プロセス建屋1階 南側出入口グリーンハウス 【表面汚染密度】の測定結果

【ポイント図】

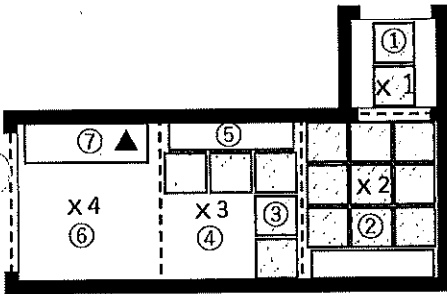

No.	測定ポイント	β線			α線			AL 処置
		gross[cpm]	net[cpm]	[Bq/cm ²]	gross[cpm]	net[cpm]	[Bq/cm ²]	
①	スノコ	200	100✓	1.5E+00	0	0	<1.6E-01	
②	スノコ	200	100✓	1.5E+00	0	0	<1.6E-01	
③	スノコ	200	100✓	1.5E+00	0	0	<1.6E-01	
④	R zone側床面	300	200✓	2.9E+00	0	0	<1.6E-01	
⑤	R靴棚	400	300✓	4.4E+00	0	0	<1.6E-01	
⑥	R zone側床面	500	400✓	5.9E+00	0	0	<1.6E-01	
⑦	棚	600	500✓	7.3E+00	0	0	<1.6E-01	
⑧	R長靴 (5足)	700	600✓	8.8E+00	0	0	<1.6E-01	
⑨	R長靴 (5足)	400	300✓	4.4E+00	0	0	<1.6E-01	
⑩	R長靴 (5足)	400	300✓	4.4E+00	0	0	<1.6E-01	
⑪	R長靴 (5足)	500	400✓	5.9E+00	0	0	<1.6E-01	
⑫	ヘルメット (5個)	600	500✓	7.3E+00	0	0	<1.6E-01	
⑬	ヘルメット (5個)	700	600✓	8.8E+00	0	0	<1.6E-01	
⑭	ヘルメット (5個)	600	500✓	7.3E+00	0	0	<1.6E-01	
⑮	ヘルメット (5個)	700	600✓	8.8E+00	0	0	<1.6E-01	

(表面汚染密度の検出限界)

β線 時定数 (BG:30[s]、試料:10[s])

・測定器: F1-GMAD-183
・機器効率: 28.4 [%]
・線源効率: 40.0 [%]
・採取面積: 100 [cm²]
・BG値: 100 [cpm]
・検出限界カウント: 75.0 [cpm]

α線 時定数 (BG:30[s]、試料:30[s])

・測定器: F1-α-115
・機器効率: 37.1 [%]
・線源効率: 25.0 [%]
・採取面積: 100 [cm²]
・BG値: 0 [cpm]
・検出限界カウント: 9.0 [cpm]

【空間線量当量率】の測定結果

・測定器: F1-ICW-441

No.	γ線[mSv/h]	
	前回	今回
×1	0.015	0.015✓
×2	0.020	0.020✓
×3	0.030	0.030✓
×4	0.040	0.040✓

≪採取効率: 0.1≫

・換算定数: 1.47E-02 [Bq/cm²・cpm]
・検出限界値: 1.1E+00 [Bq/cm²]

≪採取効率: 0.1≫

・換算定数: 1.80E-02 [Bq/cm²・cpm]
・検出限界値: 1.6E-01 [Bq/cm²]

重要汚染区域等区画の維持基準目安値

空間線量当量率 (γ線)
前回値の2倍未満表面汚染密度 (β線)
・スミアNo. ①~③
4[Bq/cm²]未満
・その他のポイント
40[Bq/cm²]未満表面汚染密度 (α線)
0.4[Bq/cm²]未満空气中放射性物質濃度 (β線)
2×10⁻³[Bq/cm³]未満空气中放射性物質濃度 (α線)
検出限界値未満

【空气中放射性物質濃度】の測定結果

No.	採取時間	β線			α線			AL 処置
		gross[cpm]	net[cpm]	[Bq/cm ³]	gross[cpm]	net[cpm]	[Bq/cm ³]	
▲	10:20 ~ 10:30	100	0	<2.4E-05	5	5	<5.2E-06	

(空气中放射性物質濃度の検出限界)

・測定器: F1-GDS-118
・流量: 150.4 [L/min]
・採取時間: 10 [min]
・採取量: 1504 [L]
・採取効率: 99.0 [%]
・有効捕集面積: 63.6 [cm²]
・検出有効面積 (β線): 19.6 [cm²]
・検出有効面積 (α線): 39.9 [cm²]

β線 時定数 (BG:30[s]、試料:10[s])
・計測器換算定数: 3.20E-07 [Bq/cm³・cpm]
・BG値: 100 [cpm]
・検出限界カウント: 75.0 [cpm]
・検出限界値: 2.4E-05 [Bq/cm³]

α線 時定数 (BG:30[s]、試料:10[s])
・計測器換算定数: 1.92E-07 [Bq/cm³・cpm]
・BG値: 0 [cpm]
・検出限界カウント: 27.0 [cpm]
・検出限界値: 5.2E-06 [Bq/cm³]

放射線測定記録

測定日

2024 年 12 月 12 日 /

×：空間線量当量率測定ポイント ○：スミア採取ポイント ▲：ダスト採取ポイント

●プロセス建屋1階 南側出入口グリーンハウス 【表面汚染密度】の測定結果

【ポイント図】

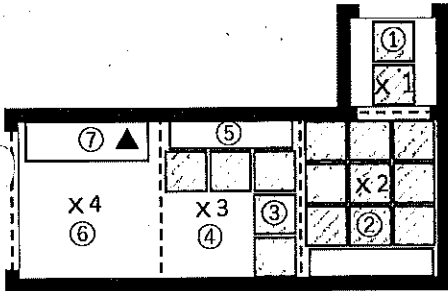

No.	測定ポイント	β線			α線			AL 処置
		gross[cpm]	net[cpm]	[Bq/cm ²]	gross[cpm]	net[cpm]	[Bq/cm ²]	
①	スノコ	200	100	1.4E+00	0	0	<1.6E-01	
②	スノコ	200	100	1.4E+00	0	0	<1.6E-01	
③	スノコ	200	100	1.4E+00	0	0	<1.6E-01	
④	R zone側床面	600	500	6.9E+00	0	0	<1.6E-01	
⑤	R靴棚	200	100	1.4E+00	0	0	<1.6E-01	
⑥	R zone側床面	300	200	2.8E+00	0	0	<1.6E-01	
⑦	棚	500	400	5.5E+00	0	0	<1.6E-01	
⑧	R長靴 (5足)	300	200	2.8E+00	0	0	<1.6E-01	
⑨	R長靴 (5足)	200	100	1.4E+00	0	0	<1.6E-01	
⑩	R長靴 (5足)	300	200	2.8E+00	0	0	<1.6E-01	
⑪	R長靴 (5足)	200	100	1.4E+00	0	0	<1.6E-01	
⑫	ヘルメット (5個)	800	700	9.7E+00	0	0	<1.6E-01	
⑬	ヘルメット (5個)	1000	900	1.2E+01	0	0	<1.6E-01	
⑭	ヘルメット (5個)	300	200	2.8E+00	0	0	<1.6E-01	
⑮	ヘルメット (5個)	600	500	6.9E+00	0	0	<1.6E-01	

(表面汚染密度の検出限界)

β線 時定数 (BG:30[s]、試料:10[s])

・測定器: FI-GMAD-435
・機器効率: 30.2 [%]
・線源効率: 40.0 [%]
・採取面積: 100 [cm²]
・BG値: 100 [cpm]
・検出限界カウント: 75.0 [cpm]

α線 時定数 (BG:30[s]、試料:30[s])

・測定器: FI-α-115
・機器効率: 37.1 [%]
・線源効率: 25.0 [%]
・採取面積: 100 [cm²]
・BG値: 0 [cpm]
・検出限界カウント: 9.0 [cpm]

【空間線量当量率】の測定結果

・測定器: FI-ICW-050

No.	γ線 [mSv/h]	
	前回	今回
×1	0.015	0.015
×2	0.020	0.020
×3	0.030	0.030
×4	0.040	0.040

≪採取効率: 0.1≫

・換算定数: 1.38E-02 [Bq/cm²・cpm]
・検出限界値: 1.0E+00 [Bq/cm²]

≪採取効率: 0.1≫

・換算定数: 1.80E-02 [Bq/cm²・cpm]
・検出限界値: 1.6E-01 [Bq/cm²]

【空气中放射性物質濃度】の測定結果

No.	採取時間	β線			α線			AL 処置
		gross[cpm]	net[cpm]	[Bq/cm ³]	gross[cpm]	net[cpm]	[Bq/cm ³]	
▲	10:20 ~ 10:30	300	200	6.0E-05	20	20	<5.2E-06	

(空气中放射性物質濃度の検出限界)

・測定器: FI-CDS-115
・流量: 150.3 [L/min]
・採取時間: 10 [min]
・採取量: 1503 [L]
・採取効率: 99.0 [%]
・有効捕集面積: 63.6 [cm²]
・検出有効面積 (β線): 19.6 [cm²]
・検出有効面積 (α線): 39.9 [cm²]

β線 時定数 (BG:30[s]、試料:10[s])

・計測器換算定数: 3.01E-07 [Bq/cm³・cpm]
・BG値: 100 [cpm]
・検出限界カウント: 75.0 [cpm]

検出限界値: 2.3E-05 [Bq/cm³]

α線 時定数 (BG:30[s]、試料:10[s])

・計測器換算定数: 1.92E-07 [Bq/cm³・cpm]
・BG値: 0 [cpm]
・検出限界カウント: 27.0 [cpm]

検出限界値: 5.2E-06 [Bq/cm³]

重要汚染区域等区間の維持基準目安値

空間線量当量率 (γ線)
前回値の2倍未満表面汚染密度 (β線)
・スミアNo. ①~③
4[Bq/cm²]未満
・その他のポイント
40[Bq/cm²]未満表面汚染密度 (α線)
0.4[Bq/cm²]未満空气中放射性物質濃度 (β線)
2×10⁻³[Bq/cm³]未満空气中放射性物質濃度 (α線)
検出限界値未満

放射線測定記録

測定日

2024 年 12 月 18 日/

×：空間線量当量率測定ポイント ○：スミア採取ポイント ▲：ダスト採取ポイント

●プロセス建屋1階 南側出入口グリーンハウス 【表面汚染密度】の測定結果

【ポイント図】

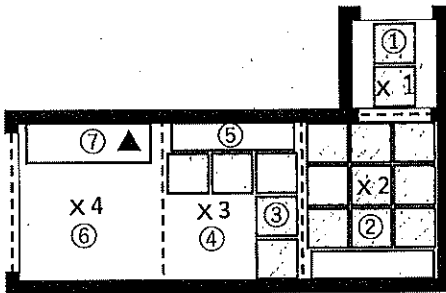

No.	測定ポイント	β線			α線			AL 処置
		gross[cpm]	net[cpm]	[Bq/cm ²]	gross[cpm]	net[cpm]	[Bq/cm ²]	
①	スノコ	200	100	1.4E+00	0	0	<1.6E-01	
②	スノコ	200	100	1.4E+00	0	0	<1.6E-01	
③	スノコ	300	200	2.8E+00	0	0	<1.6E-01	
④	R zone側床面	1000	900	1.2E+01	0	0	<1.6E-01	
⑤	R靴棚	400	300	4.1E+00	0	0	<1.6E-01	
⑥	R zone側床面	600	500	6.9E+00	0	0	<1.6E-01	
⑦	棚	500	400	5.5E+00	0	0	<1.6E-01	
⑧	R長靴 (5足)	500	400	5.5E+00	0	0	<1.6E-01	
⑨	R長靴 (5足)	500	400	5.5E+00	0	0	<1.6E-01	
⑩	R長靴 (5足)	800	700	9.7E+00	0	0	<1.6E-01	
⑪	R長靴 (5足)	600	500	6.9E+00	0	0	<1.6E-01	
⑫	ヘルメット (5個)	900	800	1.1E+01	0	0	<1.6E-01	
⑬	ヘルメット (5個)	500	400	5.5E+00	0	0	<1.6E-01	
⑭	ヘルメット (5個)	800	700	9.7E+00	0	0	<1.6E-01	
⑮	ヘルメット (5個)	900	800	1.1E+01	0	0	<1.6E-01	

(表面汚染密度の検出限界)

β線 時定数 (BG:30[s]、試料:10[s])

・測定器: F1-GMAD-435
・機器効率: 30.2 [%]
・線源効率: 40.0 [%]
・採取面積: 100 [cm²]
・BG値: 100 [cpm]
・検出限界カウント: 75.0 [cpm]

α線 時定数 (BG:30[s]、試料:30[s])

・測定器: F1-α-115
・機器効率: 37.1 [%]
・線源効率: 25.0 [%]
・採取面積: 100 [cm²]
・BG値: 0 [cpm]
・検出限界カウント: 9.0 [cpm]

【空間線量当量率】の測定結果

・測定器: F1-ICW-050

No.	γ線[mSv/h]	
	前回	今回
×1	0.015	0.015
×2	0.020	0.020
×3	0.030	0.030
×4	0.040	0.040

<<採取効率: 0.1>>

・換算定数: 1.38E-02 [Bq/cm²・cpm]
・検出限界値: 1.0E+00 [Bq/cm²]

<<採取効率: 0.1>>

・換算定数: 1.80E-02 [Bq/cm²・cpm]
・検出限界値: 1.6E-01 [Bq/cm²]

■重汚染区域等区画の維持基準目安値■

空間線量当量率 (γ線)
前回値の2倍未満表面汚染密度 (β線)
・スミアNo. ①~③
4[Bq/cm²]未満
・その他のポイント
40[Bq/cm²]未満表面汚染密度 (α線)
0.4[Bq/cm²]未満空气中放射性物質濃度 (β線)
2×10⁻³[Bq/cm³]未満空气中放射性物質濃度 (α線)
検出限界値未満

【空气中放射性物質濃度】の測定結果

No.	採取時間	β線			α線			AL 処置
		gross[cpm]	net[cpm]	[Bq/cm ³]	gross[cpm]	net[cpm]	[Bq/cm ³]	
▲	10:10 ~ 10:20	400	300	9.0E-05	50	50	9.6E-06	※再測定

(空气中放射性物質濃度の検出限界)

・測定器: F1-GDS-115
・流量: 150.3 [L/min]
・採取時間: 10 [min]
・採取量: 1503 [L]
・採取効率: 99.0 [%]
・有効捕集面積: 63.6 [cm²]
・検出有効面積 (β線): 19.8 [cm²]
・検出有効面積 (α線): 39.9 [cm²]

β線 時定数 (BG:30[s]、試料:10[s])

・計測器換算定数: 3.01E-07 [Bq/cm³・cpm]
・BG値: 100 [cpm]
・検出限界カウント: 75.0 [cpm]
・検出限界値: 2.3E-05 [Bq/cm³]

α線 時定数 (BG:30[s]、試料:10[s])

・計測器換算定数: 1.92E-07 [Bq/cm³・cpm]
・BG値: 0 [cpm]
・検出限界カウント: 27.0 [cpm]
・検出限界値: 5.2E-06 [Bq/cm³]

放射線測定記録

測定日

2024年12月19日 /

×：空間線量当量率測定ポイント ○：スミア採取ポイント ▲：ダスト採取ポイント

●プロセス建屋1階 南側出入口グリーンハウス 【表面汚染密度】の測定結果

【ポイント図】

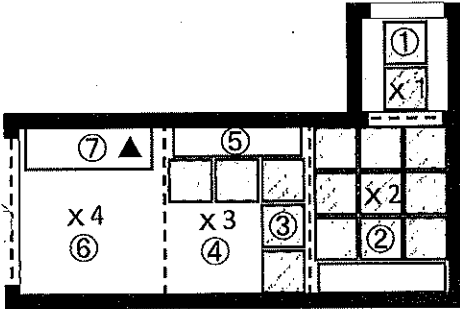

No.	測定ポイント	β線			α線			A L 処置
		gross[cpm]	net[cpm]	[Bq/cm ²]	gross[cpm]	net[cpm]	[Bq/cm ²]	
①	スノコ	-	-	-	-	-	-	
②	スノコ	-	-	-	-	-	-	
③	スノコ	-	-	-	-	-	-	
④	R zone側床面	-	-	-	-	-	-	
⑤	長靴棚	-	-	-	-	-	-	
⑥	R zone側床面	-	-	-	-	-	-	
⑦	棚	-	-	-	-	-	-	
⑧	長靴 (5足)	-	-	-	-	-	-	
⑨	長靴 (5足)	-	-	-	-	-	-	
⑩	長靴 (5足)	-	-	-	-	-	-	
⑪	長靴 (5足)	-	-	-	-	-	-	
⑫	ヘルメット (5個)	-	-	-	-	-	-	
⑬	ヘルメット (5個)	-	-	-	-	-	-	
⑭	ヘルメット (5個)	-	-	-	-	-	-	
⑮	ヘルメット (5個)	-	-	-	-	-	-	

【空間線量当量率】の測定結果

・測定器：-

No.	γ線[mSv/h]	
	前回	今回
X1	-	-
X2	-	-
X3	-	-
X4	-	-

(表面汚染密度の検出限界)

β線 時定数 (BG:30[s]、試料:10[s])

・測定器：
・機器効率： [%]
・線源効率： [%]
・採取面積： [cm²]
・BG値： [cpm]
・検出限界カウント： [cpm]

≪採取効率：0.1≫

・換算定数： [Bq/cm²・cpm]
・検出限界値： [Bq/cm²]

α線 時定数 (BG:30[s]、試料:30[s])

・測定器：
・機器効率： [%]
・線源効率： [%]
・採取面積： [cm²]
・BG値： [cpm]
・検出限界カウント： [cpm]

≪採取効率：0.1≫

・換算定数： [Bq/cm²・cpm]
・検出限界値： [Bq/cm²]

【空气中放射性物質濃度】の測定結果

No.	採取時間	β線			α線			A L 処置
		gross[cpm]	net[cpm]	[Bq/cm ³]	gross[cpm]	net[cpm]	[Bq/cm ³]	
▲	12/18 10:10 ~ 10:20	-	-	-	50	50	9.6E-06	※再測定
▲再	- ~ -	-	-	-	0	0	<5.2E-06	

※▲再：12月18日（水）に採取した試料の再測定を実施。

重要汚染区域等区画の維持基準目安値

空間線量当量率 (γ線)
前回値の2倍未満表面汚染密度 (β線)
・スミアNo. ①~③
4[Bq/cm²]未満
・その他のポイント
40[Bq/cm²]未満表面汚染密度 (α線)
0.4[Bq/cm²]未満空气中放射性物質濃度 (β線)
2×10⁻³[Bq/cm³]未満空气中放射性物質濃度 (α線)
検出限界値未満

(空气中放射性物質濃度の検出限界)

・測定器： EI-CDS-115
・流量： 150.3 [L/min]
・採取時間： 10 [min]
・採取量： 1503 [L]
・採取効率： 99.0 [%]
・有効捕集面積： 63.6 [cm²]
・検出有効面積 (β線)： 19.6 [cm²]
・検出有効面積 (α線)： 39.9 [cm²]

β線 時定数 (BG:30[s]、試料:10[s])
・計測器換算定数： [Bq/cm³・cpm]
・BG値： [cpm]
・検出限界カウント： [cpm]
・検出限界値： [Bq/cm³]

α線 時定数 (BG:30[s]、試料:10[s])
・計測器換算定数： 1.92E-07 [Bq/cm³・cpm]
・BG値： 0 [cpm]
・検出限界カウント： 27.0 [cpm]
・検出限界値： 5.2E-06 [Bq/cm³]

放射線測定記録

測定日

2024 年 12 月 24 日 /

×：空間線量当量率測定ポイント ○：スミア採取ポイント ▲：ダスト採取ポイント

●プロセス建屋1階 南側出入口グリーンハウス 【表面汚染密度】の測定結果

【ポイント図】

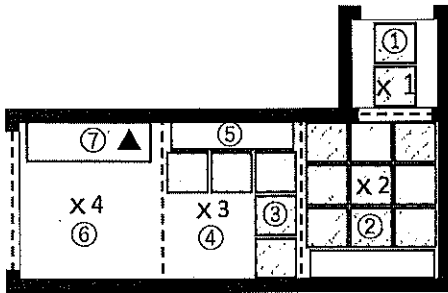

No.	測定ポイント	β線			α線			AL 処置
		gross[cpm]	net[cpm]	[Bq/cm ²]	gross[cpm]	net[cpm]	[Bq/cm ²]	
①	スノコ	200	100	1.4E+00	0	0	<1.6E-01	
②	スノコ	200	100	1.4E+00	0	0	<1.6E-01	
③	スノコ	200	100	1.4E+00	0	0	<1.6E-01	
④	R zone側床面	800	700	9.7E+00	0	0	<1.6E-01	
⑤	R靴棚	300	200	2.8E+00	0	0	<1.6E-01	
⑥	R zone側床面	900	800	1.1E+01	0	0	<1.6E-01	
⑦	棚	500	400	5.5E+00	0	0	<1.6E-01	
⑧	R長靴 (5足)	500	400	5.5E+00	0	0	<1.6E-01	
⑨	R長靴 (5足)	300	200	2.8E+00	0	0	<1.6E-01	
⑩	R長靴 (5足)	300	200	2.8E+00	0	0	<1.6E-01	
⑪	R長靴 (5足)	400	300	4.1E+00	0	0	<1.6E-01	
⑫	ヘルメット (5個)	600	500	6.9E+00	0	0	<1.6E-01	
⑬	ヘルメット (5個)	700	600	8.3E+00	0	0	<1.6E-01	
⑭	ヘルメット (5個)	600	500	6.9E+00	0	0	<1.6E-01	
⑮	ヘルメット (5個)	800	700	9.7E+00	0	0	<1.6E-01	

(表面汚染密度の検出限界)

β線 時定数 (BG:30[s]、試料:10[s])

・測定器: FI-GMAD-183
・機器効率: 30.2 [%]
・線源効率: 40.0 [%]
・採取面積: 100 [cm²]
・BG値: 100 [cpm]
・検出限界カウント: 75.0 [cpm]

α線 時定数 (BG:30[s]、試料:30[s])

・測定器: FI-α-115
・機器効率: 37.1 [%]
・線源効率: 25.0 [%]
・採取面積: 100 [cm²]
・BG値: 0 [cpm]
・検出限界カウント: 9.0 [cpm]

【空間線量当量率】の測定結果

・測定器: FI-ICW-441

No.	γ線 [mSv/h]	
	前回	今回
×1	0.015	0.015
×2	0.020	0.020
×3	0.030	0.030
×4	0.040	0.040

<<採取効率: 0.1>>

・換算定数: 1.38E-02 [Bq/cm²・cpm]
・検出限界値: 1.0E+00 [Bq/cm²]

<<採取効率: 0.1>>

・換算定数: 1.80E-02 [Bq/cm²・cpm]
・検出限界値: 1.6E-01 [Bq/cm²]

■重汚染区域等区域の維持基準値

空間線量当量率 (γ線)
前回値の2倍未満表面汚染密度 (β線)
・スミアNo. ①~③
4[Bq/cm²]未満
・その他のポイント
40[Bq/cm²]未満表面汚染密度 (α線)
0.4[Bq/cm²]未満空气中放射性物質濃度 (β線)
2×10⁻³[Bq/cm³]未満空气中放射性物質濃度 (α線)
検出限界値未満

【空气中放射性物質濃度】の測定結果

No.	採取時間	β線			α線			AL 処置
		gross[cpm]	net[cpm]	[Bq/cm ³]	gross[cpm]	net[cpm]	[Bq/cm ³]	
▲	10:30 ~ 10:40	200	100	3.0E-05	20	20	<5.2E-06	

(空气中放射性物質濃度の検出限界)

・測定器: FI-CDS-118
・流量: 150.3 [L/min]
・採取時間: 10 [min]
・採取量: 1503 [L]
・採取効率: 99.0 [%]
・有効捕集面積: 63.6 [cm²]
・検出有効面積 (β線): 19.6 [cm²]
・検出有効面積 (α線): 39.9 [cm²]

β線 時定数 (BG:30[s]、試料:10[s])

・計測器換算定数: 3.01E-07 [Bq/cm³・cpm]
・BG値: 100 [cpm]
・検出限界カウント: 75.0 [cpm]

・検出限界値: 2.3E-05 [Bq/cm³]

α線 時定数 (BG:30[s]、試料:10[s])

・計測器換算定数: 1.82E-07 [Bq/cm³・cpm]
・BG値: 0 [cpm]
・検出限界カウント: 27.0 [cpm]

・検出限界値: 5.2E-06 [Bq/cm³]

放射線測定記録

測定日

2024 年 12 月 3 日

×：空間線量当量率測定ポイント ○：スミア採取ポイント ▲：ダスト採取ポイント

●プロセス建屋1階 中央グリーンハウス 【表面汚染密度】の測定結果

【ポイント図】

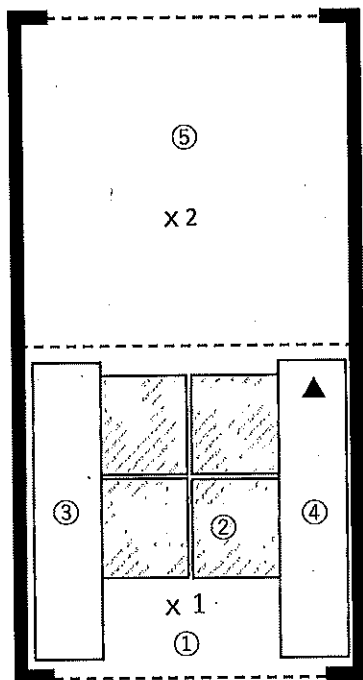

【空間線量当量率】の測定結果

測定器： F1-ICW-330

No.	γ線 [mSv/h]	
	前回	今回
×1	0.040	0.040
×2	0.030	0.030

No.	測定ポイント	β線			α線			AL 処置
		gross[cpm]	net[cpm]	[Bq/cm ²]	gross[cpm]	net[cpm]	[Bq/cm ²]	
①	Y zone側床面	100	0	<1.0E+00	0	0	<1.7E-01	
②	スノコ	100	0	<1.0E+00	0	0	<1.7E-01	
③	Y靴棚	100	0	<1.0E+00	0	0	<1.7E-01	
④	R靴棚	100	0	<1.0E+00	0	0	<1.7E-01	
⑤	R zone側床面	100	0	<1.0E+00	0	0	<1.7E-01	
⑥	R長靴 (5足)	100	0	<1.0E+00	0	0	<1.7E-01	
⑦	R長靴 (5足)	100	0	<1.0E+00	0	0	<1.7E-01	
⑧	R長靴 (5足)	100	0	<1.0E+00	0	0	<1.7E-01	
⑨	R長靴 (5足)	100	0	<1.0E+00	0	0	<1.7E-01	
⑩	ヘルメット (5個)	100	0	<1.0E+00	0	0	<1.7E-01	
⑪	ヘルメット (5個)	100	0	<1.0E+00	0	0	<1.7E-01	
⑫	ヘルメット (5個)	100	0	<1.0E+00	0	0	<1.7E-01	
⑬	ヘルメット (5個)	100	0	<1.0E+00	0	0	<1.7E-01	

(表面汚染密度の検出限界)

β線 時定数 (BG:30[s]、試料:10[s])

・測定器： F1-QMAD-580
・機器効率： 30.9 [%]
・線源効率： 40.0 [%]
・採取面積： 100 [cm²]
・BG値： 100 [cpm]
・検出限界カウント： 75.0 [cpm]

≪採取効率：0.1≫

・換算定数： 1.35E-02 [Bq/cm²・cpm]
・検出限界値： 1.0E+00 [Bq/cm²]

α線 時定数 (BG:30[s]、試料:30[s])

・測定器： F1-α-10Z
・機器効率： 35.1 [%]
・線源効率： 25.0 [%]
・採取面積： 100 [cm²]
・BG値： 0 [cpm]
・検出限界カウント： 9.0 [cpm]

≪採取効率：0.1≫

・換算定数： 1.90E-02 [Bq/cm²・cpm]
・検出限界値： 1.7E-01 [Bq/cm²]

【空气中放射性物質濃度】の測定結果

No.	採取時間	β線			α線			AL 処置
		gross[cpm]	net[cpm]	[Bq/cm ³]	gross[cpm]	net[cpm]	[Bq/cm ³]	
▲	10:00 ~ 10:10	1500	1400	4.1E-04	400	400	8.2E-05	※再測定

(空气中放射性物質濃度の検出限界)

・測定器： F1-CDS-150
・流量： 150.0 [L/min]
・採取時間： 10 [min]
・採取量： 1500 [L]
・採取効率： 99.0 [%]
・有効捕集面積： 63.6 [cm²]
・検出有効面積 (β線)： 19.6 [cm²]
・検出有効面積 (α線)： 39.9 [cm²]

β線 時定数 (BG:30[s]、試料:10[s])

・計測器換算定数： 2.95E-07 [Bq/cm³・cpm]
・BG値： 100 [cpm]
・検出限界カウント： 75.0 [cpm]
・検出限界値： 2.2E-05 [Bq/cm³]

α線 時定数 (BG:30[s]、試料:10[s])

・計測器換算定数： 2.04E-07 [Bq/cm³・cpm]
・BG値： 0 [cpm]
・検出限界カウント： 27.0 [cpm]
・検出限界値： 5.5E-06 [Bq/cm³]

重要汚染区域等区画の維持基準目安値

空間線量当量率 (γ線)
前回値の2倍未満

表面汚染密度 (β線)

・スミアNo. ②
4[Bq/cm²]未満・その他のポイント
40[Bq/cm²]未満

表面汚染密度 (α線)

0.4[Bq/cm²]未満

空气中放射性物質濃度 (β線)

2×10⁻³[Bq/cm³]未満

空气中放射性物質濃度 (α線)

検出限界値未満

放射線測定記録

測定日

2024年12月4日

×：空間線量当量率測定ポイント ○：スミア採取ポイント ▲：ダスト採取ポイント

●プロセス建屋1階 中央グリーンハウス

【表面汚染密度】の測定結果

【ポイント図】

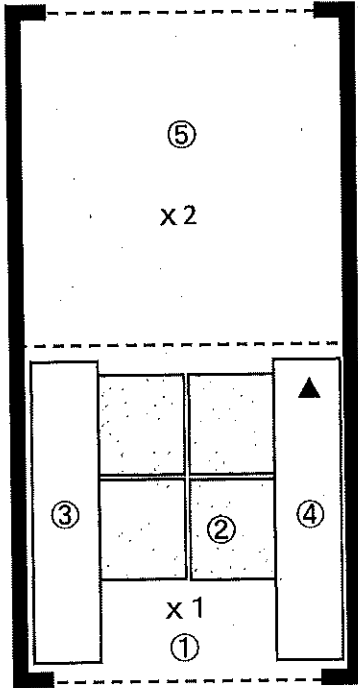

No.	測定ポイント	β線			α線			AL 処置
		gross[cpm]	net[cpm]	[Bq/cm ²]	gross[cpm]	net[cpm]	[Bq/cm ²]	
①	Y zone側床面	-	-	-	-	-	-	
②	スノコ	-	-	-	-	-	-	
③	長靴棚	-	-	-	-	-	-	
④	長靴棚	-	-	-	-	-	-	
⑤	R zone側床面	-	-	-	-	-	-	
⑥	長靴 (5足)	-	-	-	-	-	-	
⑦	長靴 (5足)	-	-	-	-	-	-	
⑧	長靴 (5足)	-	-	-	-	-	-	
⑨	長靴 (5足)	-	-	-	-	-	-	
⑩	ヘルメット (5個)	-	-	-	-	-	-	
⑪	ヘルメット (5個)	-	-	-	-	-	-	
⑫	ヘルメット (5個)	-	-	-	-	-	-	
⑬	ヘルメット (5個)	-	-	-	-	-	-	

【空間線量当量率】の測定結果

測定器：

No.	γ線[mSv/h]	
	前回	今回
x1	-	-
x2	-	-

(表面汚染密度の検出限界)

β線 時定数 (BG:30[s]、試料:10[s])

・測定器：
・機器効率： [%]
・線源効率： [%]
・採取面積： [cm²]
・BG値： [cpm]
・検出限界カウント： [cpm]

《採取効率：0.1》

・換算定数： [Bq/cm²・cpm]
・検出限界値： [Bq/cm²]

α線 時定数 (BG:30[s]、試料:30[s])

・測定器：
・機器効率： [%]
・線源効率： [%]
・採取面積： [cm²]
・BG値： [cpm]
・検出限界カウント： [cpm]

《採取効率：0.1》

・換算定数： [Bq/cm²・cpm]
・検出限界値： [Bq/cm²]

■空間線量当量率等の測定基準値

空間線量当量率 (γ線)
前回値の2倍未満表面汚染密度 (β線)
・スミアNo.②
4[Bq/cm²]未満
・その他のポイント
40[Bq/cm²]未満表面汚染密度 (α線)
0.4[Bq/cm²]未満空气中放射性物質濃度 (β線)
2×10⁻³[Bq/cm³]未満空气中放射性物質濃度 (α線)
検出限界値未満

【空气中放射性物質濃度】の測定結果

No.	採取時間	β線			α線			AL 処置
		gross[cpm]	net[cpm]	[Bq/cm ³]	gross[cpm]	net[cpm]	[Bq/cm ³]	
▲	12/3 10:00 ~ 10:10	-	-	-	400	400	8.2E-05	※再測定
▲再	- ~ -	-	-	-	0	0	<5.5E-06	

※▲再：12月3日 (火) に採取した試料の再測定を実施。

(空气中放射性物質濃度の検出限界)

・測定器： F1-CDS-150
・流量： 150.0 [L/min]
・採取時間： 10 [min]
・採取量： 1500 [L]
・採取効率： 99.0 [%]
・有効捕集面積： 63.6 [cm²]
・検出有効面積 (β線)： 19.6 [cm²]
・検出有効面積 (α線)： 39.9 [cm²]

β線 時定数 (BG:30[s]、試料:10[s])

・計測器換算定数： [Bq/cm³・cpm]
・BG値： [cpm]
・検出限界カウント： [cpm]
・検出限界値： [Bq/cm³]

α線 時定数 (BG:30[s]、試料:10[s])

・計測器換算定数： 2.04E-07 [Bq/cm³・cpm]
・BG値： 0 [cpm]
・検出限界カウント： 27.0 [cpm]
・検出限界値： 5.5E-06 [Bq/cm³]

放射線測定記録

測定日

2024 年 12 月 10 日

×：空間線量当量率測定ポイント ○：スミア採取ポイント ▲：ダスト採取ポイント

●プロセス建屋1階 中央グリーンハウス 【表面汚染密度】の測定結果

【ポイント図】

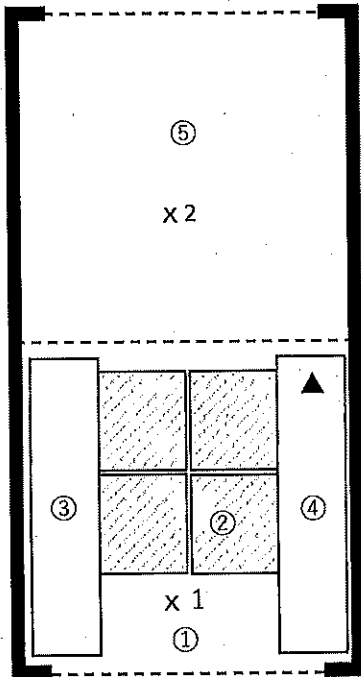

【空間線量当量率】の測定結果

・測定器： F1-ICW-330

No.	γ線[mSv/h]	
	前回	今回
×1	0.040	0.040
×2	0.030	0.030

(表面汚染密度の検出限界)

β線 時定数 (BG:30[s], 試料:10[s])

・測定器： F1-GMAD-580
・機器効率： 30.9 [%]
・線源効率： 40.0 [%]
・採取面積： 100 [cm²]
・BG値： 100 [cpm]
・検出限界カウント： 75.0 [cpm]

≪採取効率: 0.1≫

・換算定数： 1.35E-02 [Bq/cm²・cpm]
・検出限界値： 1.0E+00 [Bq/cm²]

α線 時定数 (BG:30[s], 試料:30[s])

・測定器： F1-α-107
・機器効率： 35.1 [%]
・線源効率： 25.0 [%]
・採取面積： 100 [cm²]
・BG値： 0 [cpm]
・検出限界カウント： 9.0 [cpm]

≪採取効率: 0.1≫

・換算定数： 1.90E-02 [Bq/cm²・cpm]
・検出限界値： 1.7E-01 [Bq/cm²]

【空气中放射性物質濃度】の測定結果

No.	採取時間	β線			α線			AL 処置
		gross[cpm]	net[cpm]	[Bq/cm ³]	gross[cpm]	net[cpm]	[Bq/cm ³]	
▲	10:00 ~ 10:10	400	300	8.8E-05	100	100	2.0E-05	※再測定

(空气中放射性物質濃度の検出限界)

・測定器： F1-CDS-150
・流量： 150.0 [L/min]
・採取時間： 10 [min]
・採取量： 1500 [L]
・採取効率： 99.0 [%]
・有効捕集面積： 63.6 [cm²]
・検出有効面積 (β線)： 19.6 [cm²]
・検出有効面積 (α線)： 39.9 [cm²]

β線 時定数 (BG:30[s], 試料:10[s])

・計測器換算定数： 2.95E-07 [Bq/cm³・cpm]
・BG値： 100 [cpm]
・検出限界カウント： 75.0 [cpm]
・検出限界値： 2.2E-05 [Bq/cm³]

α線 時定数 (BG:30[s], 試料:10[s])

・計測器換算定数： 2.04E-07 [Bq/cm³・cpm]
・BG値： 0 [cpm]
・検出限界カウント： 27.0 [cpm]
・検出限界値： 5.5E-06 [Bq/cm³]

■重汚染区域等区域の維持基準値安値■

空間線量当量率 (γ線)
前回の2倍未満表面汚染密度 (β線)
・スミアNo. ②
4[Bq/cm²]未満
・その他のポイント
40[Bq/cm²]未満表面汚染密度 (α線)
0.4[Bq/cm²]未満空气中放射性物質濃度 (β線)
2×10⁻³[Bq/cm³]未満空气中放射性物質濃度 (α線)
検出限界値未満

放射線測定記録

測定日

2024年12月11日/

×：空間線量当量率測定ポイント ○：スミア採取ポイント ▲：ダスト採取ポイント

●プロセス建屋1階 中央グリーンハウス

【表面汚染密度】の測定結果

【ポイント図】

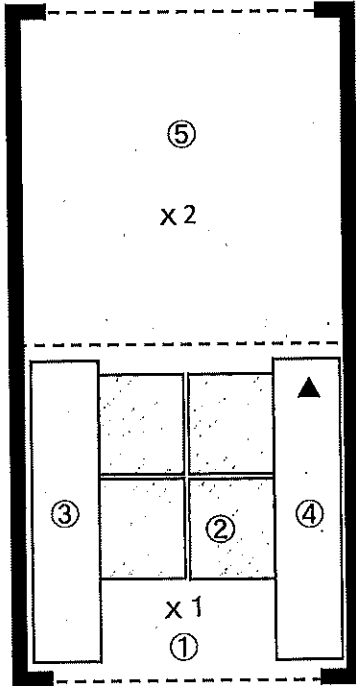

No.	測定ポイント	β線			α線			AL 処置
		gross[cpm]	net[cpm]	[Bq/cm ²]	gross[cpm]	net[cpm]	[Bq/cm ²]	
①	Y zone側床面	-	-	-	-	-	-	
②	スノコ	-	-	-	-	-	-	
③	長靴棚	-	-	-	-	-	-	
④	長靴棚	-	-	-	-	-	-	
⑤	R zone側床面	-	-	-	-	-	-	
⑥	長靴 (5足)	-	-	-	-	-	-	
⑦	長靴 (5足)	-	-	-	-	-	-	
⑧	長靴 (5足)	-	-	-	-	-	-	
⑨	長靴 (5足)	-	-	-	-	-	-	
⑩	ヘルメット (5個)	-	-	-	-	-	-	
⑪	ヘルメット (5個)	-	-	-	-	-	-	
⑫	ヘルメット (5個)	-	-	-	-	-	-	
⑬	ヘルメット (5個)	-	-	-	-	-	-	

【空間線量当量率】の測定結果

・測定器：

No.	γ線 [mSv/h]	
	前回	今回
×1	-	-
×2	-	-

(表面汚染密度の検出限界)

β線 時定数 (BG:30[s]、試料:10[s])

・測定器：
・機器効率： [%]
・線源効率： [%]
・採取面積： [cm²]
・BG値： [cpm]
・検出限界カウント： [cpm]

≪採取効率：0.1≫

・換算定数： [Bq/cm²・cpm]
・検出限界値： [Bq/cm²]

α線 時定数 (BG:30[s]、試料:30[s])

・測定器：
・機器効率： [%]
・線源効率： [%]
・採取面積： [cm²]
・BG値： [cpm]
・検出限界カウント： [cpm]

≪採取効率：0.1≫

・換算定数： [Bq/cm²・cpm]
・検出限界値： [Bq/cm²]

■重汚染区域等区画の維持基準目安値

空間線量当量率 (γ線)
前回値の2倍未満表面汚染密度 (β線)
・スミアNo. ②
4[Bq/cm²]未満
・その他のポイント
40[Bq/cm²]未満表面汚染密度 (α線)
0.4[Bq/cm²]未満空气中放射性物質濃度 (β線)
2×10⁻³[Bq/cm³]未満空气中放射性物質濃度 (α線)
検出限界値未満

【空气中放射性物質濃度】の測定結果

No.	採取時間	β線			α線			AL 処置
		gross[cpm]	net[cpm]	[Bq/cm ³]	gross[cpm]	net[cpm]	[Bq/cm ³]	
▲	12/10 10:00 ~ 10:10	-	-	-	100	100	2.0E-05	※再測定
▲再	- ~ -	-	-	-	0	0	<5.5E-06	

※▲再：12月10日（火）に採取した試料の再測定を実施。/

(空气中放射性物質濃度の検出限界)

・測定器： FI-CDS-150
・流量： 150.0 [L/min]
・採取時間： 10 [min]
・採取量： 1500 [L]
・採取効率： 99.0 [%]
・有効捕集面積： 63.6 [cm²]
・検出有効面積 (β線)： 19.6 [cm²]
・検出有効面積 (α線)： 39.9 [cm²]

β線 時定数 (BG:30[s]、試料:10[s])

・計測器換算定数： [Bq/cm³・cpm]
・BG値： [cpm]
・検出限界カウント： [cpm]
・検出限界値： [Bq/cm³]

α線 時定数 (BG:30[s]、試料:10[s])

・計測器換算定数： 2.04E-07 [Bq/cm³・cpm]
・BG値： 0 [cpm]
・検出限界カウント： 27.0 [cpm]
・検出限界値： 5.5E-06 [Bq/cm³]

放射線測定記録

測定日

2024 年 12 月 18 日

×：空間線量当量率測定ポイント ○：スミア採取ポイント ▲：ダスト採取ポイント

●プロセス建屋1階 中央グリーンハウス 【表面汚染密度】の測定結果

【ポイント図】

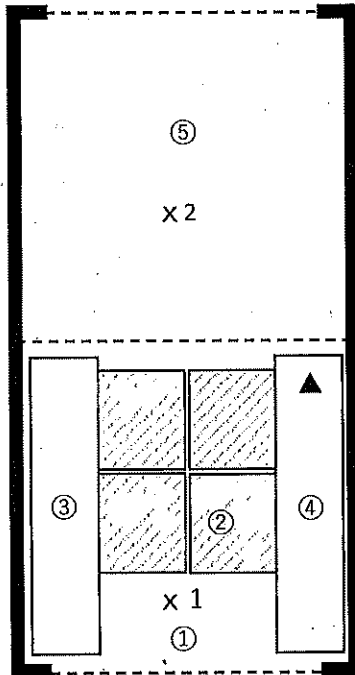

No.	測定ポイント	β線			α線			A.L. 処置
		gross[cpm]	net[cpm]	[Bq/cm ²]	gross[cpm]	net[cpm]	[Bq/cm ²]	
①	Y zone側床面	100	0	<1.0E+00	0	0	<1.6E-01	
②	スノコ	100	0	<1.0E+00	0	0	<1.6E-01	
③	Y靴棚	100	0	<1.0E+00	0	0	<1.6E-01	
④	R靴棚	200	100	1.3E+00	0	0	<1.6E-01	
⑤	R zone側床面	100	0	<1.0E+00	0	0	<1.6E-01	
⑥	R長靴 (5足)	100	0	<1.0E+00	0	0	<1.6E-01	
⑦	R長靴 (5足)	200	100	1.3E+00	0	0	<1.6E-01	
⑧	R長靴 (5足)	100	0	<1.0E+00	0	0	<1.6E-01	
⑨	R長靴 (5足)	100	0	<1.0E+00	0	0	<1.6E-01	
⑩	ヘルメット (5個)	200	100	1.3E+00	0	0	<1.6E-01	
⑪	ヘルメット (5個)	100	0	<1.0E+00	0	0	<1.6E-01	
⑫	ヘルメット (5個)	200	100	1.3E+00	0	0	<1.6E-01	
⑬	ヘルメット (5個)	100	0	<1.0E+00	0	0	<1.6E-01	

(表面汚染密度の検出限界)

β線 時定数 (BG:30[s], 試料:10[s])

・測定器: F1-GMAD-580
・機器効率: 30.9 [%]
・線源効率: 40.0 [%]
・採取面積: 100 [cm²]
・BG値: 100 [cpm]
・検出限界カウント: 75.0 [cpm]

<<採取効率: 0.1>>

・換算定数: 1.35E-02 [Bq/cm²・cpm]
・検出限界値: 1.0E+00 [Bq/cm²]

α線 時定数 (BG:30[s], 試料:30[s])

・測定器: F1-α-021
・機器効率: 38.5 [%]
・線源効率: 25.0 [%]
・採取面積: 100 [cm²]
・BG値: 0 [cpm]
・検出限界カウント: 9.0 [cpm]

<<採取効率: 0.1>>

・換算定数: 1.73E-02 [Bq/cm²・cpm]
・検出限界値: 1.6E-01 [Bq/cm²]

【空間線量当量率】の測定結果

・測定器: F1-ICW-440

No.	γ線[mSv/h]	
	前回	今回
×1	0.040	0.040
×2	0.030	0.030

■重汚染区域等区画の維持基準目安値■

空間線量当量率 (γ線)

前回値の2倍未満

表面汚染密度 (β線)

・スミアNo.②

4[Bq/cm²]未満

・その他のポイント

40[Bq/cm²]未満

表面汚染密度 (α線)

0.4[Bq/cm²]未満

空气中放射性物質濃度 (β線)

2×10⁻³[Bq/cm³]未満

空气中放射性物質濃度 (α線)

検出限界値未満

【空气中放射性物質濃度】の測定結果

No.	採取時間	β線			α線			A.L. 処置
		gross[cpm]	net[cpm]	[Bq/cm ³]	gross[cpm]	net[cpm]	[Bq/cm ³]	
▲	10:00 ~ 10:10	400	300	8.4E-05	40	40	7.1E-06	※再測定

(空气中放射性物質濃度の検出限界)

・測定器: F1-CDS-041
・流量: 157.7 [L/min]
・採取時間: 10 [min]
・採取量: 1577 [L]
・採取効率: 99.0 [%]
・有効捕集面積: 63.6 [cm²]
・検出有効面積 (β線): 19.6 [cm²]
・検出有効面積 (α線): 39.9 [cm²]

β線 時定数 (BG:30[s], 試料:10[s])

・計測器換算定数: 2.80E-07 [Bq/cm³・cpm]
・BG値: 100 [cpm]
・検出限界カウント: 75.0 [cpm]

・検出限界値: 2.1E-05 [Bq/cm³]

α線 時定数 (BG:30[s], 試料:10[s])

・計測器換算定数: 1.77E-07 [Bq/cm³・cpm]
・BG値: 0 [cpm]
・検出限界カウント: 27.0 [cpm]

・検出限界値: 4.8E-06 [Bq/cm³]

放射線測定記録

測定日

2024年12月19日 /

×：空間線量当量率測定ポイント ○：スミア採取ポイント ▲：ダスト採取ポイント

●プロセス建屋1階 中央グリーンハウス

【表面汚染密度】の測定結果

【ポイント図】

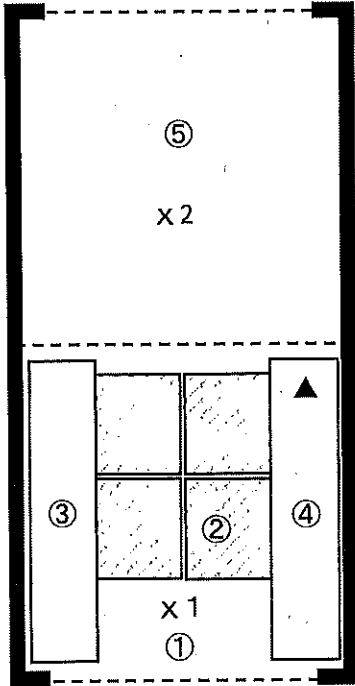

No.	測定ポイント	β線			α線			A L 処置
		gross[cpm]	net[cpm]	[Bq/cm ²]	gross[cpm]	net[cpm]	[Bq/cm ²]	
①	Y zone側床面	-	-	-	-	-	-	
②	スノコ	-	-	-	-	-	-	
③	長靴棚	-	-	-	-	-	-	
④	長靴棚	-	-	-	-	-	-	
⑤	R zone側床面	-	-	-	-	-	-	
⑥	長靴 (5足)	-	-	-	-	-	-	
⑦	長靴 (5足)	-	-	-	-	-	-	
⑧	長靴 (5足)	-	-	-	-	-	-	
⑨	長靴 (5足)	-	-	-	-	-	-	
⑩	ヘルメット (5個)	-	-	-	-	-	-	
⑪	ヘルメット (5個)	-	-	-	-	-	-	
⑫	ヘルメット (5個)	-	-	-	-	-	-	
⑬	ヘルメット (5個)	-	-	-	-	-	-	

【空間線量当量率】の測定結果

・測定器：-

No.	γ線 [mSv/h]	
	前回	今回
×1	-	-
×2	-	-

(表面汚染密度の検出限界)

β線 時定数 (BG:30[s]、試料:10[s])

・測定器：
・機器効率： [%]
・線源効率： [%]
・採取面積： [cm²]
・BG値： [cpm]
・検出限界カウント： [cpm]

《採取効率：0.1》

・換算定数： [Bq/cm²・cpm]
・検出限界値： [Bq/cm²]

α線 時定数 (BG:30[s]、試料:30[s])

・測定器：
・機器効率： [%]
・線源効率： [%]
・採取面積： [cm²]
・BG値： [cpm]
・検出限界カウント： [cpm]

《採取効率：0.1》

・換算定数： [Bq/cm²・cpm]
・検出限界値： [Bq/cm²]

【空气中放射性物質濃度】の測定結果

No.	採取時間	β線			α線			A L 処置
		gross[cpm]	net[cpm]	[Bq/cm ³]	gross[cpm]	net[cpm]	[Bq/cm ³]	
▲	12/18 10:00 ~ 10:10	-	-	-	90	90	1.6E-05	※再測定
▲再	- ~ -	-	-	-	0	0	<4.8E-06	

※▲再：12月18日（水）に採取した試料の再測定を実施。/

■重汚染区域等区域の検出基準目安値■

空間線量当量率 (γ線)
前回値の2倍未満表面汚染密度 (β線)
・スミアNo. ②
4[Bq/cm²]未満
・その他のポイント
40[Bq/cm²]未満表面汚染密度 (α線)
0.4[Bq/cm²]未満空气中放射性物質濃度 (β線)
2×10⁻³[Bq/cm³]未満空气中放射性物質濃度 (α線)
検出限界値未満

(空气中放射性物質濃度の検出限界)

・測定器： FI-GDS-04J
・流量： 157.7 [L/min]
・採取時間： 10 [min]
・採取量： 1577 [L]
・採取効率： 99.0 [%]
・有効捕集面積： 83.6 [cm²]
・検出有効面積 (β線)： 19.6 [cm²]
・検出有効面積 (α線)： 39.9 [cm²]

β線 時定数 (BG:30[s]、試料:10[s])

・計測器換算定数： [Bq/cm³・cpm]
・BG値： [cpm]
・検出限界カウント： [cpm]
・検出限界値： [Bq/cm³]

α線 時定数 (BG:30[s]、試料:10[s])

・計測器換算定数： 1.77E-07 [Bq/cm³・cpm]
・BG値： 0 [cpm]
・検出限界カウント： 27.0 [cpm]
・検出限界値： 4.8E-06 [Bq/cm³]

放射線測定記録

測定日

2024 年 12 月 24 日 /

×：空間線量当量率測定ポイント ○：スミア採取ポイント ▲：ダスト採取ポイント

●プロセス建屋1階 中央グリーンハウス 【表面汚染密度】の測定結果

【ポイント図】

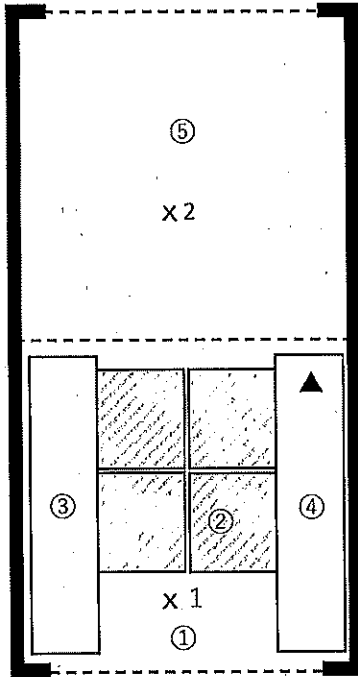

No.	測定ポイント	β線			α線			AL 処置
		gross[cpm]	net[cpm]	[Bq/cm ²]	gross[cpm]	net[cpm]	[Bq/cm ²]	
①	Y zone側床面	100	0	<1.0E+00	0	0	<1.7E-01	
②	スノコ	100	0	<1.0E+00	0	0	<1.7E-01	
③	Y靴棚	100	0	<1.0E+00	0	0	<1.7E-01	
④	R靴棚	100	0	<1.0E+00	0	0	<1.7E-01	
⑤	R zone側床面	100	0	<1.0E+00	0	0	<1.7E-01	
⑥	R長靴 (5足)	100	0	<1.0E+00	0	0	<1.7E-01	
⑦	R長靴 (5足)	100	0	<1.0E+00	0	0	<1.7E-01	
⑧	R長靴 (5足)	200	100	1.3E+00	0	0	<1.7E-01	
⑨	R長靴 (5足)	100	0	<1.0E+00	0	0	<1.7E-01	
⑩	ヘルメット (5個)	100	0	<1.0E+00	0	0	<1.7E-01	
⑪	ヘルメット (5個)	100	0	<1.0E+00	0	0	<1.7E-01	
⑫	ヘルメット (5個)	200	100	1.3E+00	0	0	<1.7E-01	
⑬	ヘルメット (5個)	100	0	<1.0E+00	0	0	<1.7E-01	

(表面汚染密度の検出限界)

β線 時定数 (Bq:30[s]、試料:10[s])

・測定器: F1-GMAD-580
・機器効率: 30.9 [%]
・線源効率: 40.0 [%]
・採取面積: 100 [cm²]
・BG値: 100 [cpm]
・検出限界カウント: 75.0 [cpm]

α線 時定数 (Bq:30[s]、試料:30[s])

・測定器: F1-α-107
・機器効率: 35.1 [%]
・線源効率: 25.0 [%]
・採取面積: 100 [cm²]
・BG値: 0 [cpm]
・検出限界カウント: 9.0 [cpm]

【空間線量当量率】の測定結果

・測定器: F1-ICW-330

No.	γ線 [mSv/h]	
	前回	今回
×1	0.040	0.040
×2	0.030	0.030

《採取効率: 0.1》

・換算定数: 1.35E-02 [Bq/cm²・cpm]
・検出限界値: 1.0E+00 [Bq/cm²]

《採取効率: 0.1》

・換算定数: 1.90E-02 [Bq/cm²・cpm]
・検出限界値: 1.7E-01 [Bq/cm²]

■重要汚染区域等区間の維持基準目安値■

空間線量当量率 (γ線)
前回値の2倍未満

表面汚染密度 (β線)

・スミアNo. ②

4[Bq/cm²]未満

・その他のポイント

40[Bq/cm²]未満

表面汚染密度 (α線)

0.4[Bq/cm²]未満

空气中放射性物質濃度 (β線)

2×10⁻³[Bq/cm³]未満

空气中放射性物質濃度 (α線)

検出限界値未満

【空气中放射性物質濃度】の測定結果

No.	採取時間	β線			α線			AL 処置
		gross[cpm]	net[cpm]	[Bq/cm ³]	gross[cpm]	net[cpm]	[Bq/cm ³]	
▲	10:00 ~ 10:10	800	700	2.1E-04	150	150	3.1E-05	※再測定

(空气中放射性物質濃度の検出限界)

・測定器: F1-CDS-150
・流量: 150.0 [L/min]
・採取時間: 10 [min]
・採取量: 1500 [L]
・採取効率: 99.0 [%]
・有効捕集面積: 63.6 [cm²]
・検出有効面積 (β線): 19.6 [cm²]
・検出有効面積 (α線): 39.9 [cm²]

β線 時定数 (Bq:30[s]、試料:10[s])

・計測器換算定数: 2.95E-07 [Bq/cm³・cpm]
・BG値: 100 [cpm]
・検出限界カウント: 75.0 [cpm]

・検出限界値: 2.2E-05 [Bq/cm³]

α線 時定数 (Bq:30[s]、試料:10[s])

・計測器換算定数: 2.04E-07 [Bq/cm³・cpm]
・BG値: 0 [cpm]
・検出限界カウント: 27.0 [cpm]

・検出限界値: 5.5E-06 [Bq/cm³]

放射線測定記録

測定日

2024年12月25日

×：空間線量当量率測定ポイント ○：スミア採取ポイント ▲：ダスト採取ポイント

●プロセス建屋1階 中央グリーンハウス

【表面汚染密度】の測定結果

【ポイント図】

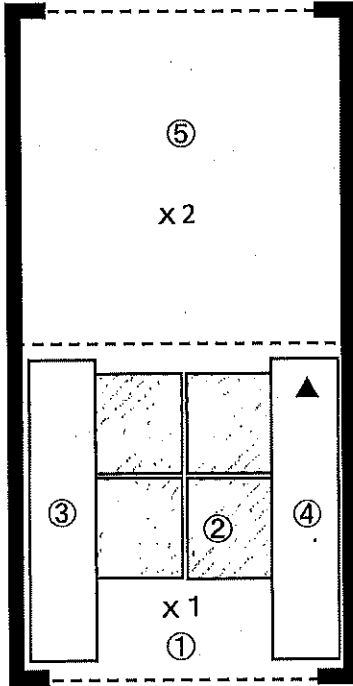

No.	測定ポイント	β線			α線			AL 処置
		gross[cpm]	net[cpm]	[Bq/cm ²]	gross[cpm]	net[cpm]	[Bq/cm ²]	
①	Y zone側床面	-	-	-	-	-	-	
②	スノコ	-	-	-	-	-	-	
③	長靴棚	-	-	-	-	-	-	
④	長靴棚	-	-	-	-	-	-	
⑤	R zone側床面	-	-	-	-	-	-	
⑥	長靴 (5足)	-	-	-	-	-	-	
⑦	長靴 (5足)	-	-	-	-	-	-	
⑧	長靴 (5足)	-	-	-	-	-	-	
⑨	長靴 (5足)	-	-	-	-	-	-	
⑩	ヘルメット (5個)	-	-	-	-	-	-	
⑪	ヘルメット (5個)	-	-	-	-	-	-	
⑫	ヘルメット (5個)	-	-	-	-	-	-	
⑬	ヘルメット (5個)	-	-	-	-	-	-	

【空間線量当量率】の測定結果

測定器：

No.	γ線 [mSv/h]	
	前回	今回
×1	-	-
×2	-	-

(表面汚染密度の検出限界)

β線 時定数 (BG:30[s]、試料:10[s])

・測定器：
・機器効率： [%]
・線源効率： [%]
・採取面積： [cm²]
・BG値： [cpm]
・検出限界カウント： [cpm]

≪採取効率：0.1≫

・換算定数： [Bq/cm²・cpm]
・検出限界値： [Bq/cm²]

α線 時定数 (BG:30[s]、試料:30[s])

・測定器：
・機器効率： [%]
・線源効率： [%]
・採取面積： [cm²]
・BG値： [cpm]
・検出限界カウント： [cpm]

≪採取効率：0.1≫

・換算定数： [Bq/cm²・cpm]
・検出限界値： [Bq/cm²]

【空气中放射性物質濃度】の測定結果

No.	採取時間	β線			α線			AL 処置
		gross[cpm]	net[cpm]	[Bq/cm ³]	gross[cpm]	net[cpm]	[Bq/cm ³]	
▲	12/24 10:00 ~ 10:10	-	-	-	150	150	3.1E-05	※再測定
▲再	- ~ -	-	-	-	0	0	<5.5E-06	

※▲再：12月24日（火）に採取した試料の再測定を実施。

重要汚染区域等区域の核種基準値安値表

空間線量当量率 (γ線)
前回値の2倍未満表面汚染密度 (β線)
・スミアNo. ②
4[Bq/cm²]未満
・その他のポイント
40[Bq/cm²]未満表面汚染密度 (α線)
0.4[Bq/cm²]未満空气中放射性物質濃度 (β線)
2×10⁻³[Bq/cm³]未満空气中放射性物質濃度 (α線)
検出限界値未満

(空气中放射性物質濃度の検出限界)

・測定器： FI-CDS-150
・流量： 150.0 [L/min]
・採取時間： 10 [min]
・採取量： 1500 [L]
・採取効率： 99.0 [%]
・有効捕集面積： 63.6 [cm²]
・検出有効面積 (β線)： 19.6 [cm²]
・検出有効面積 (α線)： 39.9 [cm²]

β線 時定数 (BG:30[s]、試料:10[s])
・計測器換算定数： [Bq/cm³・cpm]
・BG値： [cpm]
・検出限界カウント： [cpm]
・検出限界値： [Bq/cm³]

α線 時定数 (BG:30[s]、試料:10[s])
・計測器換算定数： 2.04E-07 [Bq/cm³・cpm]
・BG値： 0 [cpm]
・検出限界カウント： 27.0 [cpm]
・検出限界値： 5.5E-06 [Bq/cm³]

放射線測定記録

測定日

2024 年 12 月 3 日

×：空間線量当量率測定ポイント ○：スミア採取ポイント ▲：ダスト採取ポイント

●プロセス建屋 1階 北側 階段前グリーンハウス 【表面汚染密度】の測定結果

【ポイント図】

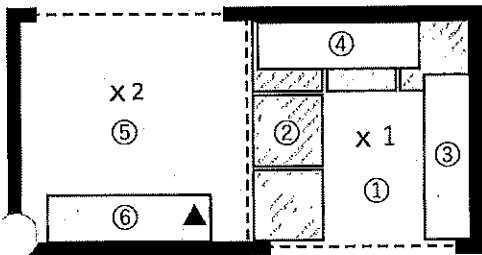

No.	測定ポイント	β線			α線			AL 処置
		gross[cpm]	net[cpm]	[Bq/cm ²]	gross[cpm]	net[cpm]	[Bq/cm ²]	
①	Y zone側床面	100	0	<1.0E+00	0	0	<1.6E-01	
②	スノコ	100	0	<1.0E+00	0	0	<1.6E-01	
③	Y靴棚	100	0	<1.0E+00	0	0	<1.6E-01	
④	R靴棚	100	0	<1.0E+00	0	0	<1.6E-01	
⑤	R zone側床面	100	0	<1.0E+00	0	0	<1.6E-01	
⑥	棚	100	0	<1.0E+00	0	0	<1.6E-01	
⑦	R長靴 (5足)	100	0	<1.0E+00	0	0	<1.6E-01	
⑧	R長靴 (5足)	100	0	<1.0E+00	0	0	<1.6E-01	
⑨	ヘルメット (5個)	100	0	<1.0E+00	0	0	<1.6E-01	
⑩	ヘルメット (5個)	100	0	<1.0E+00	0	0	<1.6E-01	

(表面汚染密度の検出限界)

β線 時定数 (BG:30[s]、試料:10[s])

・測定器: F1-GMAD-580
・機器効率: 30.9 [%]
・線源効率: 40.0 [%]
・採取面積: 100 [cm²]
・BG値: 100 [cpm]
・検出限界カウント: 75.0 [cpm]

α線 時定数 (BG:30[s]、試料:30[s])

・測定器: F1-α-021
・機器効率: 38.5 [%]
・線源効率: 25.0 [%]
・採取面積: 100 [cm²]
・BG値: 0 [cpm]
・検出限界カウント: 9.0 [cpm]

【空間線量当量率】の測定結果

・測定器: F1-ICW-440

No.	γ線 [mSv/h]	
	前回	今回
×1	0.020	0.020
×2	0.020	0.020

<<採取効率: 0.1>>

・換算定数: 1.35E-02 [Bq/cm²・cpm]
・検出限界値: 1.0E+00 [Bq/cm²]

<<採取効率: 0.1>>

・換算定数: 1.73E-02 [Bq/cm²・cpm]
・検出限界値: 1.6E-01 [Bq/cm²]

■豊洲地区等区域の維持基準値

空間線量当量率 (γ線)
前回値の2倍未満

表面汚染密度 (β線)
・スミアNo. ②

4[Bq/cm²]未満

・その他のポイント
40[Bq/cm²]未満

表面汚染密度 (α線)
0.4[Bq/cm²]未満

空气中放射性物質濃度 (β線)
2×10⁻³[Bq/cm³]未満

空气中放射性物質濃度 (α線)
検出限界値未満

【空气中放射性物質濃度】の測定結果

No.	採取時間	β線			α線			AL 処置
		gross[cpm]	net[cpm]	[Bq/cm ³]	gross[cpm]	net[cpm]	[Bq/cm ³]	
▲	10:00 ~ 10:10	200	100	2.8E-05	20	20	<4.8E-06	

(空气中放射性物質濃度の検出限界)

・測定器: F1-CDS-041
・流量: 157.7 [L/min]
・採取時間: 10 [min]
・採取量: 1577 [L]
・採取効率: 99.0 [%]
・有効捕集面積: 63.6 [cm²]
・検出有効面積 (β線): 19.6 [cm²]
・検出有効面積 (α線): 39.9 [cm²]

β線 時定数 (BG:30[s]、試料:10[s])

・計測器換算定数: 2.80E-07 [Bq/cm³・cpm]
・BG値: 100 [cpm]
・検出限界カウント: 75.0 [cpm]

・検出限界値: 2.1E-05 [Bq/cm³]

α線 時定数 (BG:30[s]、試料:10[s])

・計測器換算定数: 1.77E-07 [Bq/cm³・cpm]
・BG値: 0 [cpm]
・検出限界カウント: 27.0 [cpm]

・検出限界値: 4.8E-06 [Bq/cm³]

放射線測定記録

測定日

2024 年 12 月 10 日

×：空間線量当量率測定ポイント ○：スミア採取ポイント ▲：ダスト採取ポイント

●プロセス建屋 1 階 北側 階段前グリーンハウス 【表面汚染密度】の測定結果

【ポイント図】

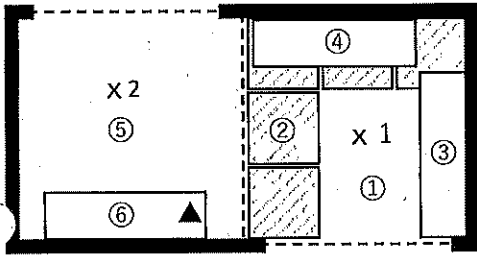

No.	測定ポイント	β線			α線			AL 処置
		gross[cpm]	net[cpm]	[Bq/cm ²]	gross[cpm]	net[cpm]	[Bq/cm ²]	
①	Y zone側床面	100	0	<1.0E+00	0	0	<1.6E-01	
②	スノコ	100	0	<1.0E+00	0	0	<1.6E-01	
③	Y靴棚	100	0	<1.0E+00	0	0	<1.6E-01	
④	R靴棚	100	0	<1.0E+00	0	0	<1.6E-01	
⑤	R zone側床面	100	0	<1.0E+00	0	0	<1.6E-01	
⑥	棚	100	0	<1.0E+00	0	0	<1.6E-01	
⑦	R長靴 (5足)	100	0	<1.0E+00	0	0	<1.6E-01	
⑧	R長靴 (5足)	100	0	<1.0E+00	0	0	<1.6E-01	
⑨	ヘルメット (6個)	100	0	<1.0E+00	0	0	<1.6E-01	
⑩	ヘルメット (6個)	100	0	<1.0E+00	0	0	<1.6E-01	

(表面汚染密度の検出限界)

β線 時定数 (BG:30[s]、試料:10[s])

・測定器: F1-GMAD-580
・機器効率: 30.9 [%]
・線源効率: 40.0 [%]
・採取面積: 100 [cm²]
・BG値: 100 [cpm]
・検出限界カウント: 75.0 [cpm]

<<採取効率: 0.1>>

・換算定数: 1.35E-02 [Bq/cm²・cpm]
・検出限界値: 1.0E+00 [Bq/cm²]

α線 時定数 (BG:30[s]、試料:30[s])

・測定器: F1-α-021
・機器効率: 38.5 [%]
・線源効率: 25.0 [%]
・採取面積: 100 [cm²]
・BG値: 0 [cpm]
・検出限界カウント: 9.0 [cpm]

<<採取効率: 0.1>>

・換算定数: 1.73E-02 [Bq/cm²・cpm]
・検出限界値: 1.6E-01 [Bq/cm²]

【空間線量当量率】の測定結果

・測定器: F1-ICW-440

No.	γ線[mSv/h]	
	前回	今回
×1	0.020	0.020
×2	0.020	0.020

■重汚染区域等区画の維持基準目安値

空間線量当量率 (γ線)
前回の2倍未満

表面汚染密度 (β線)
・スミアNo. ②

4[Bq/cm²]未満

・その他のポイント

40[Bq/cm²]未満

表面汚染密度 (α線)
0.4[Bq/cm²]未満

空气中放射性物質濃度 (β線)
2×10⁻³[Bq/cm³]未満

空气中放射性物質濃度 (α線)
検出限界値未満

【空气中放射性物質濃度】の測定結果

No.	採取時間	β線			α線			AL 処置
		gross[cpm]	net[cpm]	[Bq/cm ³]	gross[cpm]	net[cpm]	[Bq/cm ³]	
▲	10:00 ~ 10:10	100	0	<2.1E-05	5	5	<4.8E-06	

(空气中放射性物質濃度の検出限界)

・測定器: F1-CDS-041
・流量: 157.7 [L/min]
・採取時間: 10 [min]
・採取量: 1577 [L]
・採取効率: 99.0 [%]
・有効捕集面積: 63.6 [cm²]
・検出有効面積 (β線): 19.6 [cm²]
・検出有効面積 (α線): 39.9 [cm²]

β線 時定数 (BG:30[s]、試料:10[s])

・計測器換算定数: 2.80E-07 [Bq/cm³・cpm]
・BG値: 100 [cpm]
・検出限界カウント: 75.0 [cpm]

・検出限界値: 2.1E-05 [Bq/cm³]

α線 時定数 (BG:30[s]、試料:10[s])

・計測器換算定数: 1.77E-07 [Bq/cm³・cpm]
・BG値: 0 [cpm]
・検出限界カウント: 27.0 [cpm]

・検出限界値: 4.8E-06 [Bq/cm³]

放射線測定記録

測定日

2024 年 12 月 18 日 /

×：空間線量当量率測定ポイント ○：スミア採取ポイント ▲：ダスト採取ポイント

●プロセス建屋 1 階 北側 階段前グリーンハウス 【表面汚染密度】の測定結果

【ポイント図】

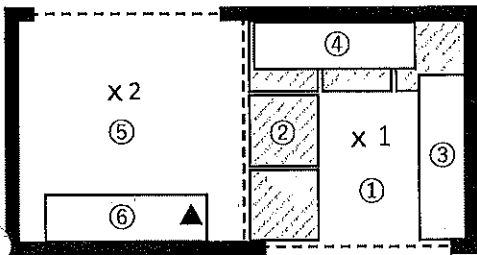

No.	測定ポイント	β線			α線			AL 処置
		gross[cpm]	net[cpm]	[Bq/cm ²]	gross[cpm]	net[cpm]	[Bq/cm ²]	
①	Y zone側床面	100	0	<1.0E+00	0	0	<1.7E-01	
②	スノコ	100	0	<1.0E+00	0	0	<1.7E-01	
③	Y靴棚	100	0	<1.0E+00	0	0	<1.7E-01	
④	R靴棚	200	100	1.3E+00	0	0	<1.7E-01	
⑤	R zone側床面	100	0	<1.0E+00	0	0	<1.7E-01	
⑥	棚	100	0	<1.0E+00	0	0	<1.7E-01	
⑦	R長靴 (5足)	100	0	<1.0E+00	0	0	<1.7E-01	
⑧	R長靴 (5足)	200	100	1.3E+00	0	0	<1.7E-01	
⑨	ヘルメット (5個)	100	0	<1.0E+00	0	0	<1.7E-01	
⑩	ヘルメット (5個)	100	0	<1.0E+00	0	0	<1.7E-01	

(表面汚染密度の検出限界)

β線 時定数 (BG:30[s]、試料:10[s])

・測定器: FI-GMAD-580
・機器効率: 30.9 [%]
・線源効率: 40.0 [%]
・採取面積: 100 [cm²]
・BG値: 100 [cpm]
・検出限界カウント: 75.0 [cpm]

≪採取効率: 0.1≫

・換算定数: 1.35E-02 [Bq/cm²・cpm]
・検出限界値: 1.0E+00 [Bq/cm²]

α線 時定数 (BG:30[s]、試料:30[s])

・測定器: FI-α-107
・機器効率: 35.1 [%]
・線源効率: 25.0 [%]
・採取面積: 100 [cm²]
・BG値: 0 [cpm]
・検出限界カウント: 9.0 [cpm]

≪採取効率: 0.1≫

・換算定数: 1.90E-02 [Bq/cm²・cpm]
・検出限界値: 1.7E-01 [Bq/cm²]

【空間線量当量率】の測定結果

・測定器: FI-CW-330

No.	γ線[mSv/h]	
	前回	今回
×1	0.020	0.020
×2	0.020	0.020

【空气中放射性物質濃度】の測定結果

No.	採取時間	β線			α線			AL 処置
		gross[cpm]	net[cpm]	[Bq/cm ³]	gross[cpm]	net[cpm]	[Bq/cm ³]	
▲	10:00 ~ 10:10	100	0	<2.2E-05	0	0	<5.5E-06	

■重汚染区域等区画の検出基準目安値■

空間線量当量率 (γ線)
前回の2倍未満表面汚染密度 (β線)
・スミアNo. ②4[Bq/cm²]未満・その他のポイント
40[Bq/cm²]未満表面汚染密度 (α線)
0.4[Bq/cm²]未満空气中放射性物質濃度 (β線)
2×10⁻³[Bq/cm³]未満空气中放射性物質濃度 (α線)
検出限界値未満

(空气中放射性物質濃度の検出限界)

・測定器: FI-CDS-150
・流量: 150.0 [L/min]
・採取時間: 10 [min]
・採取量: 1500 [L]
・採取効率: 99.0 [%]
・有効捕集面積: 63.6 [cm²]
・検出有効面積 (β線): 19.6 [cm²]
・検出有効面積 (α線): 39.9 [cm²]

β線 時定数 (BG:30[s]、試料:10[s])

・計測器換算定数: 2.95E-07 [Bq/cm³・cpm]
・BG値: 100 [cpm]
・検出限界カウント: 75.0 [cpm]

・検出限界値: 2.2E-05 [Bq/cm³]

α線 時定数 (BG:30[s]、試料:10[s])

・計測器換算定数: 2.04E-07 [Bq/cm³・cpm]
・BG値: 0 [cpm]
・検出限界カウント: 27.0 [cpm]

・検出限界値: 5.5E-06 [Bq/cm³]

放射線測定記録

測定日

2024 年 12 月 24 日 /

×：空間線量当量率測定ポイント ○：スミア採取ポイント ▲：ダスト採取ポイント

●プロセス建屋 1階 北側 階段前グリーンハウス 【表面汚染密度】の測定結果

【ポイント図】

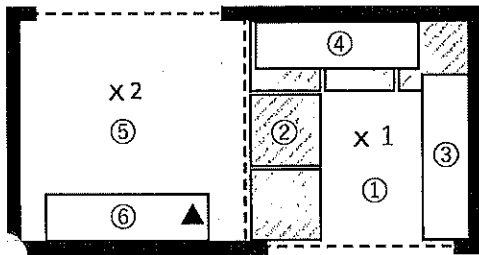

No.	測定ポイント	β線			α線			A.L. 処置
		gross[cpm]	net[cpm]	[Bq/cm ²]	gross[cpm]	net[cpm]	[Bq/cm ²]	
①	Y zone側床面	100	0	<1.0E+00	0	0	<1.6E-01	
②	スノコ	100	0	<1.0E+00	0	0	<1.6E-01	
③	Y靴棚	100	0	<1.0E+00	0	0	<1.6E-01	
④	R靴棚	100	0	<1.0E+00	0	0	<1.6E-01	
⑤	R zone側床面	200	100	1.3E+00	0	0	<1.6E-01	
⑥	棚	100	0	<1.0E+00	0	0	<1.6E-01	
⑦	R長靴 (5足)	200	100	1.3E+00	0	0	<1.6E-01	
⑧	R長靴 (5足)	100	0	<1.0E+00	0	0	<1.6E-01	
⑨	ヘルメット (5個)	100	0	<1.0E+00	0	0	<1.6E-01	
⑩	ヘルメット (5個)	100	0	<1.0E+00	0	0	<1.6E-01	

(表面汚染密度の検出限界)

β線 時定数 (BG:30[s], 試料:10[s])

・測定器: F1-GMAD-580
・機器効率: 30.9 [%]
・線源効率: 40.0 [%]
・採取面積: 100 [cm²]
・BG値: 100 [cpm]
・検出限界カウント: 75.0 [cpm]

≪採取効率: 0.1≫

・換算定数: 1.35E-02 [Bq/cm²・cpm]
・検出限界値: 1.0E+00 [Bq/cm²]

α線 時定数 (BG:30[s], 試料:30[s])

・測定器: F1-α-021
・機器効率: 38.5 [%]
・線源効率: 25.0 [%]
・採取面積: 100 [cm²]
・BG値: 0 [cpm]
・検出限界カウント: 9.0 [cpm]

≪採取効率: 0.1≫

・換算定数: 1.73E-02 [Bq/cm²・cpm]
・検出限界値: 1.6E-01 [Bq/cm²]

【空間線量当量率】の測定結果

・測定器: F1-ICW-440

No.	γ線[mSv/h]	
	前回	今回
×1	0.020	0.020
×2	0.020	0.020

■ 汚染区域の検出限界値

空間線量当量率 (γ線)
前回値の2倍未満

表面汚染密度 (β線)

・スミアNo. ②

4[Bq/cm²]未満

・その他のポイント

40[Bq/cm²]未満

表面汚染密度 (α線)

0.4[Bq/cm²]未満

空气中放射性物質濃度 (β線)

2×10⁻³[Bq/cm³]未満

空气中放射性物質濃度 (α線)

検出限界値未満

【空气中放射性物質濃度】の測定結果

No.	採取時間	β線			α線			A.L. 処置
		gross[cpm]	net[cpm]	[Bq/cm ³]	gross[cpm]	net[cpm]	[Bq/cm ³]	
▲	10:00 ~ 10:10	100	0	<2.1E-05	20	20	<4.8E-06	

(空气中放射性物質濃度の検出限界)

・測定器: F1-CDS-041
・流量: 157.7 [L/min]
・採取時間: 10 [min]
・採取量: 1577 [L]
・採取効率: 99.0 [%]
・有効捕集面積: 63.6 [cm²]
・検出有効面積 (β線): 19.6 [cm²]
・検出有効面積 (α線): 39.9 [cm²]

β線 時定数 (BG:30[s], 試料:10[s])

・計測器換算定数: 2.80E-07 [Bq/cm³・cpm]
・BG値: 100 [cpm]
・検出限界カウント: 75.0 [cpm]

・検出限界値: 2.1E-05 [Bq/cm³]

α線 時定数 (BG:30[s], 試料:10[s])

・計測器換算定数: 1.77E-07 [Bq/cm³・cpm]
・BG値: 0 [cpm]
・検出限界カウント: 27.0 [cpm]

・検出限界値: 4.8E-06 [Bq/cm³]

放射線測定記録

測定日

2024 年 12 月 5 日

×：空間線量当量率測定ポイント ○：スミア採取ポイント ▲：ダスト採取ポイント

●工作機械設備建屋1階 西側中央グリーンハウス 【表面汚染密度】の測定結果

【ポイント図】

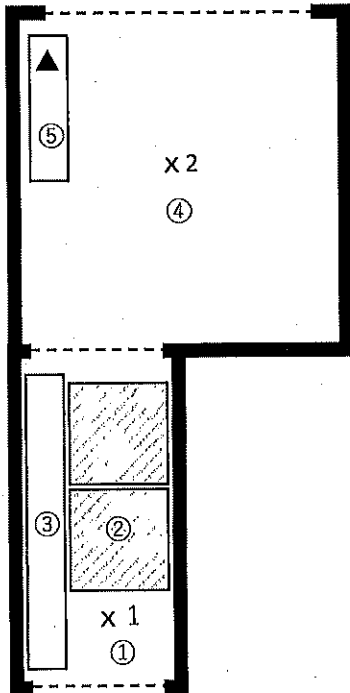

No.	測定ポイント	β線			α線			AL 処置
		gross[cpm]	net[cpm]	[Bq/cm ²]	gross[cpm]	net[cpm]	[Bq/cm ²]	
①	Y zone側床面	100	0	<1.0E+00	0	0	<1.6E-01	
②	スノコ	100	0	<1.0E+00	0	0	<1.6E-01	
③	靴棚	100	0	<1.0E+00	0	0	<1.6E-01	
④	R zone側床面	100	0	<1.0E+00	0	0	<1.6E-01	
⑤	棚	100	0	<1.0E+00	0	0	<1.6E-01	
⑥	R長靴 (5足)	100	0	<1.0E+00	0	0	<1.6E-01	
⑦	R長靴 (5足)	100	0	<1.0E+00	0	0	<1.6E-01	
⑧	ヘルメット (5個)	100	0	<1.0E+00	0	0	<1.6E-01	
⑨	ヘルメット (5個)	200	100	1.3E+00	0	0	<1.6E-01	

(表面汚染密度の検出限界)

β線 時定数 (BG:30[s]、試料:10[s])

・測定器: F1-GMAD-580
・機器効率: 30.9 [%]
・線源効率: 40.0 [%]
・採取面積: 100 [cm²]
・BG値: 100 [cpm]
・検出限界カウント: 75.0 [cpm]

≪採取効率: 0.1≫

・換算定数: 1.35E-02 [Bq/cm²・cpm]
・検出限界値: 1.0E+00 [Bq/cm²]

α線 時定数 (BG:30[s]、試料:30[s])

・測定器: F1-α-021
・機器効率: 38.5 [%]
・線源効率: 25.0 [%]
・採取面積: 100 [cm²]
・BG値: 0 [cpm]
・検出限界カウント: 9.0 [cpm]

≪採取効率: 0.1≫

・換算定数: 1.73E-02 [Bq/cm²・cpm]
・検出限界値: 1.6E-01 [Bq/cm²]

【空間線量当量率】の測定結果

・測定器: F1-ICW-440

No.	γ線 [mSv/h]	
	前回	今回
x1	0.040	0.040
x2	0.040	0.040

【空气中放射性物質濃度】の測定結果

No.	採取時間	β線			α線			AL 処置
		gross[cpm]	net[cpm]	[Bq/cm ³]	gross[cpm]	net[cpm]	[Bq/cm ³]	
▲	10:00 ~ 10:10	100	0	<2.1E-05	60	60	1.1E-05	※再測定

(空气中放射性物質濃度の検出限界)

・測定器: F1-CDS-041
・流量: 167.7 [L/min]
・採取時間: 10 [min]
・採取量: 1677 [L]
・採取効率: 99.0 [%]
・有効捕集面積: 63.6 [cm²]
・検出有効面積 (β線): 19.6 [cm²]
・検出有効面積 (α線): 39.9 [cm²]

β線 時定数 (BG:30[s]、試料:10[s])

・計測器換算定数: 2.80E-07 [Bq/cm³・cpm]
・BG値: 100 [cpm]
・検出限界カウント: 75.0 [cpm]
・検出限界値: 2.1E-05 [Bq/cm³]

α線 時定数 (BG:30[s]、試料:10[s])

・計測器換算定数: 1.77E-07 [Bq/cm³・cpm]
・BG値: 0 [cpm]
・検出限界カウント: 27.0 [cpm]
・検出限界値: 4.8E-06 [Bq/cm³]

■重汚染区域等区画の維持基準値

空間線量当量率 (γ線)
前回の2倍未満表面汚染密度 (β線)
・スミアNo. ②
4[Bq/cm²]未満
・その他のポイント
40[Bq/cm²]未満表面汚染密度 (α線)
0.4[Bq/cm²]未満空气中放射性物質濃度 (β線)
2×10⁻³[Bq/cm³]未満空气中放射性物質濃度 (α線)
検出限界値未満

放射線測定記録

測定日

2024年12月6日

×：空間線量当量率測定ポイント ○：スミア採取ポイント ▲：ダスト採取ポイント

●工作機械設備建屋1階 西側中央グリーンハウス 【表面汚染密度】の測定結果

【ポイント図】

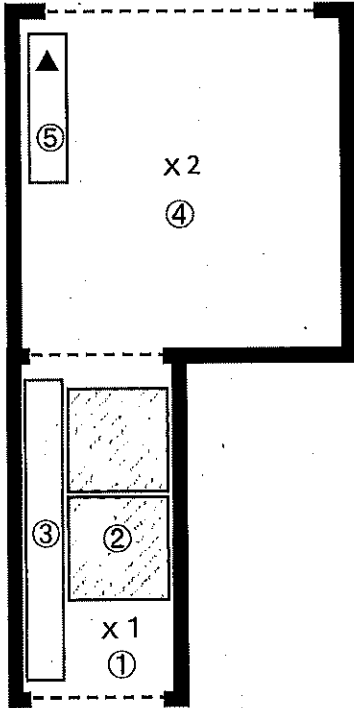

No.	測定ポイント	β線			α線			A.L. 処置
		gross[cpm]	net[cpm]	[Bq/cm ²]	gross[cpm]	net[cpm]	[Bq/cm ²]	
①	Y zone側床面	-	-	-	-	-	-	
②	スノコ	-	-	-	-	-	-	
③	長靴棚	-	-	-	-	-	-	
④	R zone側床面	-	-	-	-	-	-	
⑤	棚	-	-	-	-	-	-	
⑥	長靴 (5足)	-	-	-	-	-	-	
⑦	長靴 (5足)	-	-	-	-	-	-	
⑧	ヘルメット (5個)	-	-	-	-	-	-	
⑨	ヘルメット (5個)	-	-	-	-	-	-	

【空間線量当量率】の測定結果

・測定器：

No.	γ線[mSv/h]	
	前回	今回
x1	-	-
x2	-	-

(表面汚染密度の検出限界)

β線 時定数 (BG:30[s]、試料:10[s])

・測定器：
・機器効率： [%]
・線源効率： [%]
・採取面積： [cm²]
・BG値： [cpm]
・検出限界カウント： [cpm]

≪採取効率：0.1≫

・換算定数： [Bq/cm²・cpm]
・検出限界値： [Bq/cm²]

α線 時定数 (BG:30[s]、試料:30[s])

・測定器：
・機器効率： [%]
・線源効率： [%]
・採取面積： [cm²]
・BG値： [cpm]
・検出限界カウント： [cpm]

≪採取効率：0.1≫

・換算定数： [Bq/cm²・cpm]
・検出限界値： [Bq/cm²]

【空气中放射性物質濃度】の測定結果

No.	採取時間	β線			α線			A.L. 処置
		gross[cpm]	net[cpm]	[Bq/cm ³]	gross[cpm]	net[cpm]	[Bq/cm ³]	
▲	12/5 10:00 ~ 10:10	-	-	-	60	60	1.1E-05	※再測定
▲再	- ~ -	-	-	-	0	0	<4.8E-06	

※▲再：12月5日（木）に採取した試料の再測定を実施。

■重要汚染区域等区域の維持基準目安値■

空間線量当量率 (γ線)
前回値の2倍未満表面汚染密度 (β線)
・スミアNo. ②
4[Bq/cm²]未満
・その他のポイント
40[Bq/cm²]未満表面汚染密度 (α線)
0.4[Bq/cm²]未満空气中放射性物質濃度 (β線)
2×10⁻³[Bq/cm³]未満空气中放射性物質濃度 (α線)
検出限界値未満

(空气中放射性物質濃度の検出限界)

・測定器： EI-CDS-041
・流量： 157.7 [L/min]
・採取時間： 10 [min]
・採取量： 1577 [L]
・採取効率： 99.0 [%]
・有効捕集面積： 63.6 [cm²]
・検出有効面積 (β線)： 19.6 [cm²]
・検出有効面積 (α線)： 39.9 [cm²]

β線 時定数 (BG:30[s]、試料:10[s])

・計測器換算定数： [Bq/cm³・cpm]
・BG値： [cpm]
・検出限界カウント： [cpm]
・検出限界値： [Bq/cm³]

α線 時定数 (BG:30[s]、試料:10[s])

・計測器換算定数： 1.77E-07 [Bq/cm³・cpm]
・BG値： 0 [cpm]
・検出限界カウント： 27.0 [cpm]
・検出限界値： 4.8E-06 [Bq/cm³]

放射線測定記録

測定日

2024 年 12 月 12 日

×：空間線量当量率測定ポイント ○：スミア採取ポイント ▲：ダスト採取ポイント

●工作機械設備建屋1階 西側中央グリーンハウス 【表面汚染密度】の測定結果

【ポイント図】

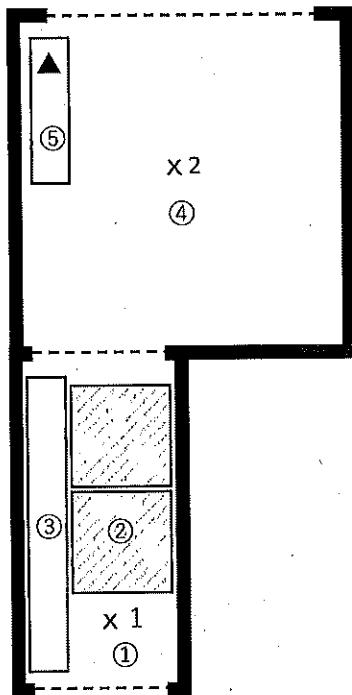

【空間線量当量率】の測定結果

・測定器： F1-CW-330

No.	γ線[mSv/h]	
	前回	今回
×1	0.040	0.040
×2	0.040	0.030

(表面汚染密度の検出限界)

β線 時定数 (BG:30[s]、試料:10[s])

・測定器： F1-GMAD-580
・機器効率： 30.9 [%]
・線源効率： 40.0 [%]
・採取面積： 100 [cm²]
・BG値： 100 [cpm]
・検出限界カウント： 75.0 [cpm]

≪採取効率: 0.1≫

・換算定数： 1.35E-02 [Bq/cm²・cpm]
・検出限界値： 1.0E+00 [Bq/cm²]

α線 時定数 (BG:30[s]、試料:30[s])

・測定器： F1-α-107
・機器効率： 35.1 [%]
・線源効率： 25.0 [%]
・採取面積： 100 [cm²]
・BG値： 0 [cpm]
・検出限界カウント： 9.0 [cpm]

≪採取効率: 0.1≫

・換算定数： 1.90E-02 [Bq/cm²・cpm]
・検出限界値： 1.7E-01 [Bq/cm²]

【空气中放射性物質濃度】の測定結果

No.	採取時間	β線			α線			A.L. 処置
		gross[cpm]	net[cpm]	[Bq/cm ³]	gross[cpm]	net[cpm]	[Bq/cm ³]	
▲	10:00 ~ 10:10	200	100	2.9E-05	50	50	1.0E-05	※再測定

(空气中放射性物質濃度の検出限界)

・測定器： F1-CDS-150
・流量： 150.0 [L/min]
・採取時間： 10 [min]
・採取量： 1500 [L]
・採取効率： 99.0 [%]
・有効捕集面積： 63.6 [cm²]
・検出有効面積 (β線)： 19.6 [cm²]
・検出有効面積 (α線)： 39.9 [cm²]

β線 時定数 (BG:30[s]、試料:10[s])

・計測器換算定数： 2.95E-07 [Bq/cm³・cpm]
・BG値： 100 [cpm]
・検出限界カウント： 75.0 [cpm]
・検出限界値： 2.2E-05 [Bq/cm³]

α線 時定数 (BG:30[s]、試料:10[s])

・計測器換算定数： 2.04E-07 [Bq/cm³・cpm]
・BG値： 0 [cpm]
・検出限界カウント： 27.0 [cpm]
・検出限界値： 5.5E-06 [Bq/cm³]

■重汚染区域等区域の維持基準目安値

空間線量当量率 (γ線)
前回の2倍未満表面汚染密度 (β線)
・スミアNo. ②
4[Bq/cm²]未満
・その他のポイント
40[Bq/cm²]未満表面汚染密度 (α線)
0.4[Bq/cm²]未満空气中放射性物質濃度 (β線)
2×10⁻³[Bq/cm³]未満空气中放射性物質濃度 (α線)
検出限界値未満

放射線測定記録

測定日

2024年12月13日 ✓

×：空間線量当量率測定ポイント ○：スミア採取ポイント ▲：ダスト採取ポイント

●工作機械設備建屋1階 西側中央グリーンハウス 【表面汚染密度】の測定結果

【ポイント図】

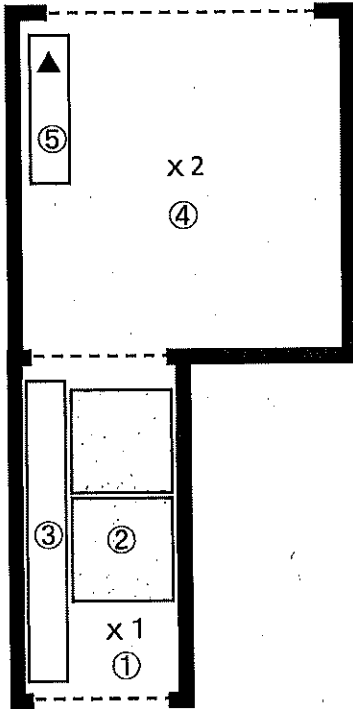

No.	測定ポイント	β線			α線			AL 処置
		gross[cpm]	net[cpm]	[Bq/cm ²]	gross[cpm]	net[cpm]	[Bq/cm ²]	
①	Y zone側床面	-	-	-	-	-	-	
②	スノコ	-	-	-	-	-	-	
③	長靴棚	-	-	-	-	-	-	
④	R zone側床面	-	-	-	-	-	-	
⑤	棚	-	-	-	-	-	-	
⑥	長靴 (5足)	-	-	-	-	-	-	
⑦	長靴 (5足)	-	-	-	-	-	-	
⑧	ヘルメット (5個)	-	-	-	-	-	-	
⑨	ヘルメット (5個)	-	-	-	-	-	-	

【空間線量当量率】の測定結果

・測定器： 二

No.	γ線 [mSv/h]	
	前回	今回
×1	-	-
×2	-	-

(表面汚染密度の検出限界)

β線 時定数 (BG:30[s]、試料:10[s])

・測定器：
・機器効率： [%]
・線源効率： [%]
・採取面積： [cm²]
・BG値： [cpm]
・検出限界カウント： [cpm]

《採取効率：0.1》

・換算定数： [Bq/cm²・cpm]
・検出限界値： [Bq/cm²]

α線 時定数 (BG:30[s]、試料:30[s])

・測定器：
・機器効率： [%]
・線源効率： [%]
・採取面積： [cm²]
・BG値： [cpm]
・検出限界カウント： [cpm]

《採取効率：0.1》

・換算定数： [Bq/cm²・cpm]
・検出限界値： [Bq/cm²]

【空气中放射性物質濃度】の測定結果

No.	採取時間	β線			α線			AL 処置
		gross[cpm]	net[cpm]	[Bq/cm ³]	gross[cpm]	net[cpm]	[Bq/cm ³]	
▲	12/12 10:00 ~ 10:10	-	-	-	50	50	1.0E-05	※再測定
▲再	- ~ -	-	-	-	0	0	<5.5E-06	

※▲再：12月12日（木）に採取した試料の再測定を実施。

■重汚染区域等区画の維持基準目安値

空間線量当量率 (γ線)
前回の2倍未満

表面汚染密度 (β線)

・スミアNo.②
4[Bq/cm²]未満
・その他のポイント
40[Bq/cm²]未満

表面汚染密度 (α線)
0.4[Bq/cm²]未満空气中放射性物質濃度 (β線)
2×10⁻³[Bq/cm³]未満空气中放射性物質濃度 (α線)
検出限界値未満

(空气中放射性物質濃度の検出限界)

・測定器： FI-GDS-150
・流量： 150.0 [L/min]
・採取時間： 10 [min]
・採取量： 1500 [L]
・採取効率： 99.0 [%]
・有効捕集面積： 63.6 [cm²]
・検出有効面積 (β線) 19.6 [cm²]
・検出有効面積 (α線) 39.9 [cm²]

β線 時定数 (BG:30[s]、試料:10[s])

・計測器換算定数： [Bq/cm³・cpm]
・BG値： [cpm]
・検出限界カウント： [cpm]
・検出限界値： [Bq/cm³]

α線 時定数 (BG:30[s]、試料:10[s])

・計測器換算定数： 2.04E-07 [Bq/cm³・cpm]
・BG値： 0 [cpm]
・検出限界カウント： 27.0 [cpm]
・検出限界値： 5.5E-06 [Bq/cm³]

放射線測定記録

測定日

2024 年 12 月 19 日 /

×：空間線量当量率測定ポイント ○：スミア採取ポイント ▲：ダスト採取ポイント

●工作機械設備建屋1階 西側中央グリーンハウス 【表面汚染密度】の測定結果

【ポイント図】

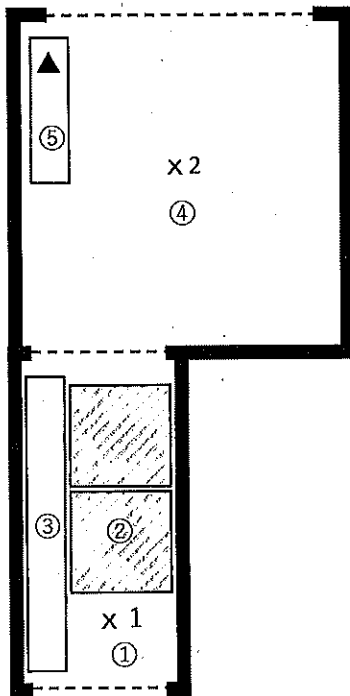

No.	測定ポイント	β線			α線			AL 処置
		gross[cpm]	net[cpm]	[Bq/cm ²]	gross[cpm]	net[cpm]	[Bq/cm ²]	
①	Y zone側床面	1000	900	1.2E+01	0	0	<1.6E-01	
②	スノコ	100	0	<1.0E+00	0	0	<1.6E-01	
③	靴棚	100	0	<1.0E+00	0	0	<1.6E-01	
④	R zone側床面	100	0	<1.0E+00	0	0	<1.6E-01	
⑤	棚	100	0	<1.0E+00	0	0	<1.6E-01	
⑥	R長靴 (5足)	100	0	<1.0E+00	0	0	<1.6E-01	
⑦	R長靴 (5足)	100	0	<1.0E+00	0	0	<1.6E-01	
⑧	ヘルメット (5個)	100	0	<1.0E+00	0	0	<1.6E-01	
⑨	ヘルメット (5個)	100	0	<1.0E+00	0	0	<1.6E-01	

(表面汚染密度の検出限界)

β線 時定数 (BG:30[s]、試料:10[s])

・測定器: FI-GMAD-580
・機器効率: 30.9 [%]
・線源効率: 40.0 [%]
・採取面積: 100 [cm²]
・BG値: 100 [cpm]
・検出限界カウント: 75.0 [cpm]

≪採取効率: 0.1≫

・換算定数: 1.35E-02 [Bq/cm²・cpm]
・検出限界値: 1.0E+00 [Bq/cm²]

α線 時定数 (BG:30[s]、試料:30[s])

・測定器: FI-α-021
・機器効率: 38.5 [%]
・線源効率: 25.0 [%]
・採取面積: 100 [cm²]
・BG値: 0 [cpm]
・検出限界カウント: 9.0 [cpm]

≪採取効率: 0.1≫

・換算定数: 1.73E-02 [Bq/cm²・cpm]
・検出限界値: 1.6E-01 [Bq/cm²]

【空間線量当量率】の測定結果

・測定器: FI-ICW-440

No.	γ線[mSv/h]	
	前回	今回
×1	0.040	0.040 /
×2	0.030	0.030 /

【空气中放射性物質濃度】の測定結果

No.	採取時間	β線			α線			AL 処置
		gross[cpm]	net[cpm]	[Bq/cm ³]	gross[cpm]	net[cpm]	[Bq/cm ³]	
▲	10:30 ~ 10:40	100	0	<2.1E-05	5	5	<4.8E-06	

(空气中放射性物質濃度の検出限界)

・測定器: FI-GDS-041
・流量: 157.7 [L/min]
・採取時間: 10 [min]
・採取量: 1577 [L]
・採取効率: 99.0 [%]
・有効捕集面積: 63.6 [cm²]
・検出有効面積 (β線): 19.6 [cm²]
・検出有効面積 (α線): 39.9 [cm²]

β線 時定数 (BG:30[s]、試料:10[s])

・計測器換算定数: 2.80E-07 [Bq/cm³・cpm]
・BG値: 100 [cpm]
・検出限界カウント: 75.0 [cpm]

・検出限界値: 2.1E-05 [Bq/cm³]

α線 時定数 (BG:30[s]、試料:10[s])

・計測器換算定数: 1.77E-07 [Bq/cm³・cpm]
・BG値: 0 [cpm]
・検出限界カウント: 27.0 [cpm]

・検出限界値: 4.8E-06 [Bq/cm³]

■汚染区域等区間の維持基準目安値■

空間線量当量率 (γ線)
前回値の2倍未満表面汚染密度 (β線)
・スミアNo. ②4[Bq/cm²]未満

・その他のポイント

40[Bq/cm²]未満表面汚染密度 (α線)
0.4[Bq/cm²]未満空气中放射性物質濃度 (β線)
2×10⁻³[Bq/cm³]未満空气中放射性物質濃度 (α線)
検出限界値未満

放射線測定記録

測定日

2024 年 12 月 26 日

×：空間線量当量率測定ポイント ○：スミア採取ポイント ▲：ダスト採取ポイント

●工作機械設備建屋1階 西側中央グリーンハウス 【表面汚染密度】の測定結果

【ポイント図】

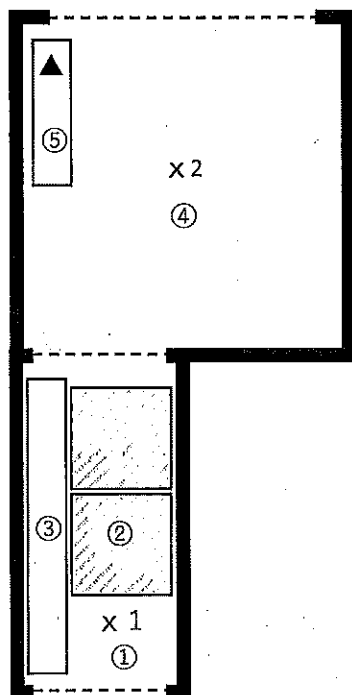

No.	測定ポイント	β線			α線			AL 処置
		gross[cpm]	net[cpm]	[Bq/cm ²]	gross[cpm]	net[cpm]	[Bq/cm ²]	
①	Y zone側床面	100	0	<1.0E+00	0	0	<1.7E-01	
②	スノコ	100	0	<1.0E+00	0	0	<1.7E-01	
③	靴棚	100	0	<1.0E+00	0	0	<1.7E-01	
④	R zone側床面	200	100	1.3E+00	0	0	<1.7E-01	
⑤	棚	100	0	<1.0E+00	0	0	<1.7E-01	
⑥	R長靴 (5足)	100	0	<1.0E+00	0	0	<1.7E-01	
⑦	R長靴 (5足)	100	0	<1.0E+00	0	0	<1.7E-01	
⑧	ヘルメット (5個)	100	0	<1.0E+00	0	0	<1.7E-01	
⑨	ヘルメット (5個)	100	0	<1.0E+00	0	0	<1.7E-01	

(表面汚染密度の検出限界)

β線 時定数 (BG:30[s]、試料:10[s])

・測定器: FI-GMAD-580
・機器効率: 30.9 [%]
・線源効率: 40.0 [%]
・採取面積: 100 [cm²]
・BG値: 100 [cpm]
・検出限界カウント: 75.0 [cpm]

≪採取効率: 0.1≫

・換算定数: 1.35E-02 [Bq/cm²・cpm]
・検出限界値: 1.0E+00 [Bq/cm²]

α線 時定数 (BG:30[s]、試料:30[s])

・測定器: FI-α-107
・機器効率: 35.1 [%]
・線源効率: 25.0 [%]
・採取面積: 100 [cm²]
・BG値: 0 [cpm]
・検出限界カウント: 9.0 [cpm]

≪採取効率: 0.1≫

・換算定数: 1.90E-02 [Bq/cm²・cpm]
・検出限界値: 1.7E-01 [Bq/cm²]

【空間線量当量率】の測定結果

・測定器: FI-ICW-330

No.	γ線[mSv/h]	
	前回	今回
x1	0.040	0.040
x2	0.030	0.030

【空气中放射性物質濃度】の測定結果

No.	採取時間	β線			α線			AL 処置
		gross[cpm]	net[cpm]	[Bq/cm ³]	gross[cpm]	net[cpm]	[Bq/cm ³]	
▲	10:30 ~ 10:40	100	0	<2.2E-05	70	70	1.4E-05	※再測定

(空气中放射性物質濃度の検出限界)

・測定器: FI-CDS-150
・流量: 150.0 [L/min]
・採取時間: 10 [min]
・採取量: 1500 [L]
・採取効率: 99.0 [%]
・有効捕集面積: 63.6 [cm²]
・検出有効面積 (β線): 18.6 [cm²]
・検出有効面積 (α線): 39.9 [cm²]

β線 時定数 (BG:30[s]、試料:10[s])

・計測器換算定数: 2.95E-07 [Bq/cm³・cpm]
・BG値: 100 [cpm]
・検出限界カウント: 75.0 [cpm]
・検出限界値: 2.2E-05 [Bq/cm³]

α線 時定数 (BG:30[s]、試料:10[s])

・計測器換算定数: 2.04E-07 [Bq/cm³・cpm]
・BG値: 0 [cpm]
・検出限界カウント: 27.0 [cpm]
・検出限界値: 5.5E-06 [Bq/cm³]

■重汚染区域等区画の維持基準目安値■

空間線量当量率 (γ線)
前回値の2倍未満表面汚染密度 (β線)
・スミアNo. ②4[Bq/cm²]未満・その他のポイント
40[Bq/cm²]未満表面汚染密度 (α線)
0.4[Bq/cm²]未満空气中放射性物質濃度 (β線)
2×10⁻³[Bq/cm³]未満空气中放射性物質濃度 (α線)
検出限界値未満

放射線測定記録

測定日

2024 年 12 月 5 日

×：空間線量当量率測定ポイント ○：スミア採取ポイント ▲：ダスト採取ポイント

●高温焼却建屋1階 西側階段前グリーンハウス 【表面汚染密度】の測定結果

【ポイント図】

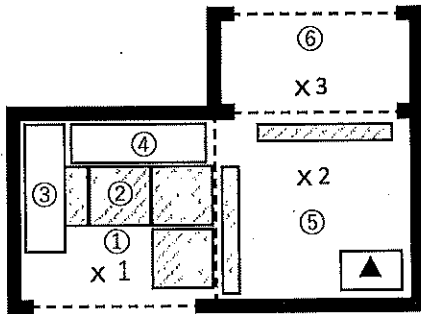

No.	測定ポイント	β線			α線			AL 処置
		gross[cpm]	net[cpm]	[Bq/cm ²]	gross[cpm]	net[cpm]	[Bq/cm ²]	
①	Y zone側床面	100	0	<1.0E+00	0	0	<1.7E-01	
②	スノコ	100	0	<1.0E+00	0	0	<1.7E-01	
③	Y靴棚	100	0	<1.0E+00	0	0	<1.7E-01	
④	R靴棚	100	0	<1.0E+00	0	0	<1.7E-01	
⑤	R zone側床面	100	0	<1.0E+00	0	0	<1.7E-01	
⑥	R zone側床面	100	0	<1.0E+00	0	0	<1.7E-01	
⑦	R長靴 (5足)	100	0	<1.0E+00	0	0	<1.7E-01	
⑧	R長靴 (5足)	200	100	1.3E+00	0	0	<1.7E-01	
⑨	R長靴 (5足)	100	0	<1.0E+00	0	0	<1.7E-01	
⑩	R長靴 (5足)	100	0	<1.0E+00	0	0	<1.7E-01	
⑪	ヘルメット (5個)	100	0	<1.0E+00	0	0	<1.7E-01	
⑫	ヘルメット (5個)	100	0	<1.0E+00	0	0	<1.7E-01	
⑬	ヘルメット (5個)	100	0	<1.0E+00	0	0	<1.7E-01	
⑭	ヘルメット (5個)	100	0	<1.0E+00	0	0	<1.7E-01	

(表面汚染密度の検出限界)

β線 時定数 (BG:30[s]、試料:10[s])

・測定器: F1-GMAD-580
・機器効率: 30.9 [%]
・線源効率: 40.0 [%]
・採取面積: 100 [cm²]
・BG値: 100 [cpm]
・検出限界カウント: 75.0 [cpm]

≪採取効率: 0.1≫

・換算定数: 1.35E-02 [Bq/cm²・cpm]
・検出限界値: 1.0E+00 [Bq/cm²]

α線 時定数 (BG:30[s]、試料:30[s])

・測定器: F1-α-107
・機器効率: 35.1 [%]
・線源効率: 25.0 [%]
・採取面積: 100 [cm²]
・BG値: 0 [cpm]
・検出限界カウント: 9.0 [cpm]

≪採取効率: 0.1≫

・換算定数: 1.90E-02 [Bq/cm²・cpm]
・検出限界値: 1.7E-01 [Bq/cm²]

【空間線量当量率】の測定結果

・測定器: F1-CW-330

No.	γ線 [mSv/h]	
	前回	今回
×1	0.040	0.040
×2	0.040	0.035
×3	0.035	0.035

【空气中放射性物質濃度】の測定結果

No.	採取時間	β線			α線			AL 処置
		gross[cpm]	net[cpm]	[Bq/cm ³]	gross[cpm]	net[cpm]	[Bq/cm ³]	
▲	10:00 ~ 10:10	300	200	5.9E-05	200	200	4.1E-05	※再測定

(空气中放射性物質濃度の検出限界)

・測定器: F1-CDS-160
・流量: 150.0 [L/min]
・採取時間: 10 [min]
・採取量: 1500 [L]
・採取効率: 99.0 [%]
・有効捕集面積: 63.6 [cm²]
・検出有効面積 (β線): 19.6 [cm²]
・検出有効面積 (α線): 39.9 [cm²]

β線 時定数 (BG:30[s]、試料:10[s])

・計測器換算定数: 2.95E-07 [Bq/cm³・cpm]
・BG値: 100 [cpm]
・検出限界カウント: 75.0 [cpm]
・検出限界値: 2.2E-05 [Bq/cm³]

α線 時定数 (BG:30[s]、試料:10[s])

・計測器換算定数: 2.04E-07 [Bq/cm³・cpm]
・BG値: 0 [cpm]
・検出限界カウント: 27.0 [cpm]
・検出限界値: 5.5E-06 [Bq/cm³]

■重汚染区域等区画の維持基準目安値■

空間線量当量率 (γ線)
前回の2倍未満表面汚染密度 (β線)
・スミアNo. ②
4[Bq/cm²]未満
・その他のポイント
40[Bq/cm²]未満表面汚染密度 (α線)
0.4[Bq/cm²]未満空气中放射性物質濃度 (β線)
2×10⁻³[Bq/cm³]未満空气中放射性物質濃度 (α線)
検出限界値未満

×：空間線量当量率測定ポイント　○：スミア採取ポイント　▲：ダスト採取ポイント

●高温焼却建屋1階 西側階段前グリーンハウス

【表面汚染密度】の測定結果

【ポイント図】

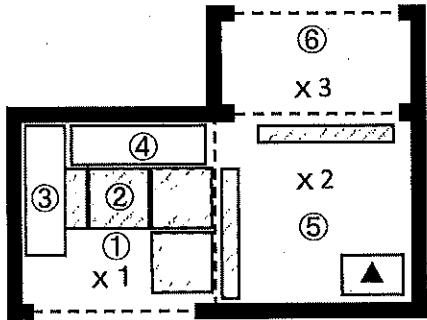

No.	測定ポイント	β線			α線			AL 処置
		gross[cpm]	net[cpm]	[Bq/cm ²]	gross[cpm]	net[cpm]	[Bq/cm ²]	
①	Y zone側床面	-	-	-	-	-	-	
②	スノコ	-	-	-	-	-	-	
③	長靴棚	-	-	-	-	-	-	
④	長靴棚	-	-	-	-	-	-	
⑤	R zone側床面	-	-	-	-	-	-	
⑥	R zone側床面	-	-	-	-	-	-	

【空間線量当量率】の測定結果

・測定器：

No.	γ線[mSv/h]	
	前回	今回
×1	-	-
×2	-	-
×3	-	-

(表面汚染密度の検出限界)

β線 時定数 (BG:30[s]、試料:10[s])

・測定器：
・機器効率： [%]
・線源効率： [%]
・採取面積： [cm²]
・BG値： [cpm]
・検出限界カウント： [cpm]

《採取効率：0.1》

・換算定数： [Bq/cm²・cpm]
・検出限界値： [Bq/cm²]

α線 時定数 (BG:30[s]、試料:30[s])

・測定器：
・機器効率： [%]
・線源効率： [%]
・採取面積： [cm²]
・BG値： [cpm]
・検出限界カウント： [cpm]

《採取効率：0.1》

・換算定数： [Bq/cm²・cpm]
・検出限界値： [Bq/cm²]

【空气中放射性物質濃度】の測定結果

No.	採取時間	β線			α線			AL 処置
		gross[cpm]	net[cpm]	[Bq/cm ³]	gross[cpm]	net[cpm]	[Bq/cm ³]	
▲	12/5 10:00 ~ 10:10	-	-	-	200	200	4.1E-05	※再測定
▲再	- ~ -	-	-	-	0	0	<5.5E-06	

※▲再：12月5日（木）に採取した試料の再測定を実施。

■重要汚染区域等区域の維持基準目安値

空間線量当量率（γ線）
前回値の2倍未満

表面汚染密度（β線）
・スミアNo.②
4[Bq/cm²]未満
・その他のポイント
40[Bq/cm²]未満

表面汚染密度（α線）
0.4[Bq/cm²]未満

空气中放射性物質濃度（β線）
2×10⁻³[Bq/cm³]未満

空气中放射性物質濃度（α線）
検出限界値未満

(空气中放射性物質濃度の検出限界)

・測定器： FI-CDS-150
・流量： 150.0 [L/min]
・採取時間： 10 [min]
・採取量： 1500 [L]
・採取効率： 99.0 [%]
・有効捕集面積： 63.6 [cm²]
・検出有効面積（β線） 19.6 [cm²]
・検出有効面積（α線） 39.9 [cm²]

β線 時定数 (BG:30[s]、試料:10[s])

・計測器換算定数： [Bq/cm³・cpm]
・BG値： [cpm]
・検出限界カウント： [cpm]
・検出限界値： [Bq/cm³]

α線 時定数 (BG:30[s]、試料:10[s])

・計測器換算定数： 2.04E-07 [Bq/cm³・cpm]
・BG値： 0 [cpm]
・検出限界カウント： 27.0 [cpm]
・検出限界値： 5.5E-06 [Bq/cm³]

放射線測定記録

測定日

2024 年 12 月 12 日

×：空間線量当量率測定ポイント ○：スミア採取ポイント ▲：ダスト採取ポイント

●高温焼却建屋1階 西側階段前グリーンハウス 【表面汚染密度】の測定結果

【ポイント図】

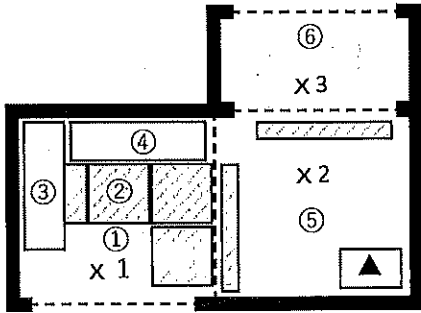

No.	測定ポイント	β線			α線			AL 処置
		gross[cpm]	net[cpm]	[Bq/cm ²]	gross[cpm]	net[cpm]	[Bq/cm ²]	
①	Y zone側床面	100	0	<1.0E+00	0	0	<1.6E-01	
②	スノコ	100	0	<1.0E+00	0	0	<1.6E-01	
③	Y靴棚	100	0	<1.0E+00	0	0	<1.6E-01	
④	R靴棚	100	0	<1.0E+00	0	0	<1.6E-01	
⑤	R zone側床面	200	100	1.3E+00	0	0	<1.6E-01	
⑥	R zone側床面	2000	1900	2.6E+01	0	0	<1.6E-01	
⑦	R長靴 (5足)	100	0	<1.0E+00	0	0	<1.6E-01	
⑧	R長靴 (5足)	200	100	1.3E+00	0	0	<1.6E-01	
⑨	R長靴 (5足)	100	0	<1.0E+00	0	0	<1.6E-01	
⑩	R長靴 (5足)	100	0	<1.0E+00	0	0	<1.6E-01	
⑪	ヘルメット (5個)	200	100	1.3E+00	0	0	<1.6E-01	
⑫	ヘルメット (5個)	100	0	<1.0E+00	0	0	<1.6E-01	
⑬	ヘルメット (5個)	100	0	<1.0E+00	0	0	<1.6E-01	
⑭	ヘルメット (5個)	100	0	<1.0E+00	0	0	<1.6E-01	

(表面汚染密度の検出限界)

β線 時定数 (BQ:30[s]、試料:10[s])

・測定器: F1-GMAD-580
・機器効率: 30.9 [%]
・線源効率: 40.0 [%]
・採取面積: 100 [cm²]
・BG値: 100 [cpm]
・検出限界カウント: 75.0 [cpm]

≪採取効率: 0.1≫

・換算定数: 1.35E-02 [Bq/cm²・cpm]
・検出限界値: 1.0E+00 [Bq/cm²]

α線 時定数 (BQ:30[s]、試料:30[s])

・測定器: F1-α-021
・機器効率: 38.5 [%]
・線源効率: 25.0 [%]
・採取面積: 100 [cm²]
・BG値: 0 [cpm]
・検出限界カウント: 9.0 [cpm]

≪採取効率: 0.1≫

・換算定数: 1.73E-02 [Bq/cm²・cpm]
・検出限界値: 1.6E-01 [Bq/cm²]

【空間線量当量率】の測定結果

・測定器: F1-ICW-440

No.	γ線 [mSv/h]	
	前回	今回
×1	0.040	0.040
×2	0.035	0.035
×3	0.035	0.035

■調査汚染区域の維持基準値と空間線量

空間線量当量率 (γ線)
前回値の2倍未満

表面汚染密度 (β線)

・スミアNo. ②
4[Bq/cm²]未満
・その他のポイント
40[Bq/cm²]未満

表面汚染密度 (α線)

0.4[Bq/cm²]未満

空气中放射性物質濃度 (β線)

2×10⁻³[Bq/cm³]未満

空气中放射性物質濃度 (α線)

検出限界値未満

【空气中放射性物質濃度】の測定結果

No.	採取時間	β線			α線			AL 処置
		gross[cpm]	net[cpm]	[Bq/cm ³]	gross[cpm]	net[cpm]	[Bq/cm ³]	
▲	10:00 ~ 10:10	600	500	1.4E-04	60	60	1.1E-05	※再測定

(空气中放射性物質濃度の検出限界)

・測定器: F1-CDS-041
・流量: 157.7 [L/min]
・採取時間: 10 [min]
・採取量: 1677 [L]
・採取効率: 99.0 [%]
・有効捕集面積: 63.6 [cm²]
・検出有効面積 (β線): 19.6 [cm²]
・検出有効面積 (α線): 39.9 [cm²]

β線 時定数 (BQ:30[s]、試料:10[s])

・計測器換算定数: 2.80E-07 [Bq/cm³・cpm]
・BG値: 100 [cpm]
・検出限界カウント: 75.0 [cpm]
・検出限界値: 2.1E-05 [Bq/cm³]

α線 時定数 (BQ:30[s]、試料:10[s])

・計測器換算定数: 1.77E-07 [Bq/cm³・cpm]
・BG値: 0 [cpm]
・検出限界カウント: 27.0 [cpm]
・検出限界値: 4.8E-06 [Bq/cm³]

放射線測定記録

測定日

2024年12月13日 /

×：空間線量当量率測定ポイント ○：スミア採取ポイント ▲：ダスト採取ポイント

●高温焼却建屋1階 西側階段前グリーンハウス

【表面汚染密度】の測定結果

【ポイント図】

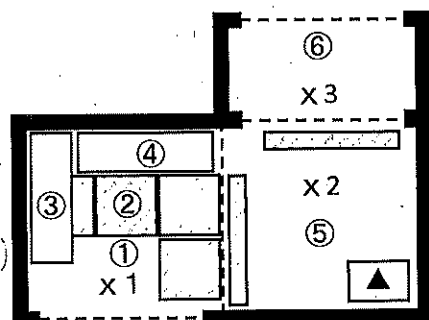

No.	測定ポイント	β線			α線			AL 処置
		gross[cpm]	net[cpm]	[Bq/cm ²]	gross[cpm]	net[cpm]	[Bq/cm ²]	
①	Y zone側床面	-	-	-	-	-	-	
②	スノコ	-	-	-	-	-	-	
③	長靴棚	-	-	-	-	-	-	
④	長靴棚	-	-	-	-	-	-	
⑤	R zone側床面	-	-	-	-	-	-	
⑥	R zone側床面	-	-	-	-	-	-	

【空間線量当量率】の測定結果

・測定器：

No.	γ線[mSv/h]	
	前回	今回
×1	-	-
×2	-	-
×3	-	-

(表面汚染密度の検出限界)

β線 時定数 (BG:30[s]、試料:10[s])

・測定器：
・機器効率： [%]
・線源効率： [%]
・採取面積： [cm²]
・BG値： [cpm]
・検出限界カウント： [cpm]

≪採取効率：0.1≫

・換算定数： [Bq/cm²・cpm]
・検出限界値： [Bq/cm²]

α線 時定数 (BG:30[s]、試料:30[s])

・測定器：
・機器効率： [%]
・線源効率： [%]
・採取面積： [cm²]
・BG値： [cpm]
・検出限界カウント： [cpm]

≪採取効率：0.1≫

・換算定数： [Bq/cm²・cpm]
・検出限界値： [Bq/cm²]

重要汚染区域等区域の維持基準目安値

空間線量当量率 (γ線)
前回値の2倍未満表面汚染密度 (β線)
・スミアNo. ②
4[Bq/cm²]未満
・その他のポイント
40[Bq/cm²]未満表面汚染密度 (α線)
0.4[Bq/cm²]未満空气中放射性物質濃度 (β線)
2×10⁻³[Bq/cm³]未満空气中放射性物質濃度 (α線)
検出限界値未満

【空气中放射性物質濃度】の測定結果

No.	採取時間	β線			α線			AL 処置
		gross[cpm]	net[cpm]	[Bq/cm ³]	gross[cpm]	net[cpm]	[Bq/cm ³]	
▲	12/12 10:00 ~ 10:10	-	-	-	60	60	1.1E-05	※再測定
▲再	- ~ -	-	-	-	0	0	<4.8E-06	

※▲再：12月12日（木）に採取した試料の再測定を実施。

(空气中放射性物質濃度の検出限界)

・測定器： FI-CDS-041
・流量： 157.7 [L/min]
・採取時間： 10 [min]
・採取量： 1577 [L]
・採取効率： 99.0 [%]
・有効捕集面積： 63.6 [cm²]
・検出有効面積 (β線) 19.6 [cm²]
・検出有効面積 (α線) 39.9 [cm²]

β線 時定数 (BG:30[s]、試料:10[s])

・計測器換算定数： [Bq/cm³・cpm]
・BG値： [cpm]
・検出限界カウント： [cpm]

・検出限界値： [Bq/cm³]

α線 時定数 (BG:30[s]、試料:10[s])

・計測器換算定数： 1.77E-07 [Bq/cm³・cpm]
・BG値： 0 [cpm]
・検出限界カウント： 27.0 [cpm]

・検出限界値： 4.8E-06 [Bq/cm³]

放射線測定記録

測定日

2024 年 12 月 19 日 /

×：空間線量当量率測定ポイント ○：スミア採取ポイント ▲：ダスト採取ポイント

●高温焼却建屋1階 西側階段前グリーンハウス 【表面汚染密度】の測定結果

【ポイント図】

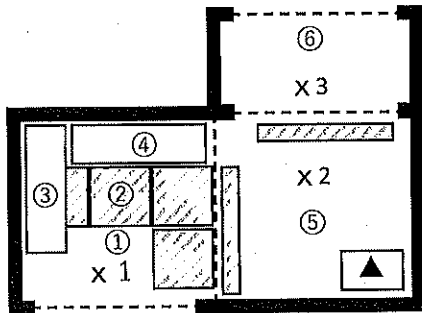

No.	測定ポイント	β線			α線			AL 処置
		gross[cpm]	net[cpm]	[Bq/cm ²]	gross[cpm]	net[cpm]	[Bq/cm ²]	
①	Y zone側床面	100	0	<1.0E+00	0	0	<1.7E-01	
②	スノコ	100	0	<1.0E+00	0	0	<1.7E-01	
③	Y靴棚	100	0	<1.0E+00	0	0	<1.7E-01	
④	R靴棚	100	0	<1.0E+00	0	0	<1.7E-01	
⑤	R zone側床面	500	400	5.4E+00	0	0	<1.7E-01	
⑥	R zone側床面	600	500	6.7E+00	0	0	<1.7E-01	
⑦	R長靴 (5足)	100	0	<1.0E+00	0	0	<1.7E-01	
⑧	R長靴 (5足)	200	100	1.3E+00	0	0	<1.7E-01	
⑨	R長靴 (5足)	100	0	<1.0E+00	0	0	<1.7E-01	
⑩	R長靴 (5足)	100	0	<1.0E+00	0	0	<1.7E-01	
⑪	ヘルメット (5個)	100	0	<1.0E+00	0	0	<1.7E-01	
⑫	ヘルメット (5個)	400	300	4.0E+00	0	0	<1.7E-01	
⑬	ヘルメット (5個)	300	200	2.7E+00	0	0	<1.7E-01	
⑭	ヘルメット (5個)	400	300	4.0E+00	0	0	<1.7E-01	

(表面汚染密度の検出限界)

β線 時定数 (BG:30[s]、試料:10[s])

・測定器: F1-GMAD-580
・機器効率: 30.9 [%]
・線源効率: 40.0 [%]
・採取面積: 100 [cm²]
・BG値: 100 [cpm]
・検出限界カウント: 75.0 [cpm]

≪採取効率: 0.1≫

・換算定数: 1.35E-02 [Bq/cm²・cpm]
・検出限界値: 1.0E+00 [Bq/cm²]

α線 時定数 (BG:30[s]、試料:30[s])

・測定器: F1-α-107
・機器効率: 35.1 [%]
・線源効率: 25.0 [%]
・採取面積: 100 [cm²]
・BG値: 0 [cpm]
・検出限界カウント: 9.0 [cpm]

≪採取効率: 0.1≫

・換算定数: 1.90E-02 [Bq/cm²・cpm]
・検出限界値: 1.7E-01 [Bq/cm²]

【空間線量当量率】の測定結果

・測定器: F1-ICW-330

No.	γ線[mSv/h]	
	前回	今回
×1	0.040	0.040
×2	0.035	0.035
×3	0.035	0.035

【空气中放射性物質濃度】の測定結果

No.	採取時間	β線			α線			AL 処置
		gross[cpm]	net[cpm]	[Bq/cm ³]	gross[cpm]	net[cpm]	[Bq/cm ³]	
▲	10:00 ~ 10:10	300	200	5.9E-05	80	80	1.6E-05	※有測定

(空气中放射性物質濃度の検出限界)

・測定器: F1-CDS-150
・流量: 150.0 [L/min]
・採取時間: 10 [min]
・採取量: 1500 [L]
・採取効率: 99.0 [%]
・有効捕集面積: 63.6 [cm²]
・検出有効面積 (β線): 19.6 [cm²]
・検出有効面積 (α線): 39.9 [cm²]

β線 時定数 (BG:30[s]、試料:10[s])
・計測器換算定数: 2.95E-07 [Bq/cm³・cpm]
・BG値: 100 [cpm]
・検出限界カウント: 75.0 [cpm]
・検出限界値: 2.2E-05 [Bq/cm³]

α線 時定数 (BG:30[s]、試料:10[s])
・計測器換算定数: 2.04E-07 [Bq/cm³・cpm]
・BG値: 0 [cpm]
・検出限界カウント: 27.0 [cpm]
・検出限界値: 5.5E-06 [Bq/cm³]

■異常汚染区域等区間の維持基準目安値

空間線量当量率 (γ線)
前回値の2倍未満表面汚染密度 (β線)
・スミアNo.②

4[Bq/cm²]未満
・その他のポイント
40[Bq/cm²]未満

表面汚染密度 (α線)
0.4[Bq/cm²]未満空气中放射性物質濃度 (β線)
2×10⁻⁵[Bq/cm³]未満空气中放射性物質濃度 (α線)
検出限界値未満

放射線測定記録

測定日

2024年12月20日 /

×：空間線量当量率測定ポイント ○：スミア採取ポイント ▲：ダスト採取ポイント

●高温焼却建屋1階 西側階段前グリーンハウス

【表面汚染密度】の測定結果

【ポイント図】

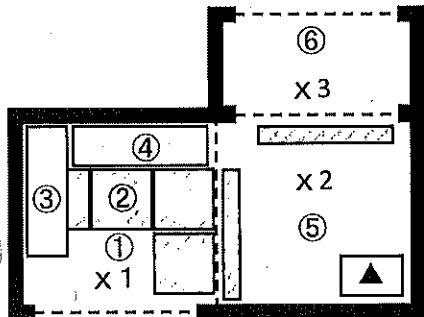

No.	測定ポイント	β線			α線			AL 処置
		gross[cpm]	net[cpm]	[Bq/cm ²]	gross[cpm]	net[cpm]	[Bq/cm ²]	
①	Y zone側床面	-	-	-	-	-	-	
②	スノコ	-	-	-	-	-	-	
③	長靴棚	-	-	-	-	-	-	
④	長靴棚	-	-	-	-	-	-	
⑤	R zone側床面	-	-	-	-	-	-	
⑥	R zone側床面	-	-	-	-	-	-	

【空間線量当量率】の測定結果

・測定器：

No.	γ線[mSv/h]	
	前回	今回
×1	-	-
×2	-	-
×3	-	-

(表面汚染密度の検出限界)

β線 時定数 (BG:30[s]、試料:10[s])

・測定器：
・機器効率： [%]
・線源効率： [%]
・採取面積： [cm²]
・BG値： [cpm]
・検出限界カウント： [cpm]

≪採取効率：0.1≫

・換算定数： [Bq/cm²・cpm]
・検出限界値： [Bq/cm²]

α線 時定数 (BG:30[s]、試料:30[s])

・測定器：
・機器効率： [%]
・線源効率： [%]
・採取面積： [cm²]
・BG値： [cpm]
・検出限界カウント： [cpm]

≪採取効率：0.1≫

・換算定数： [Bq/cm²・cpm]
・検出限界値： [Bq/cm²]

重要汚染区域等区域の維持基準目安値

空間線量当量率 (γ線)
前回値の2倍未満

表面汚染密度 (β線)

・スミアNo. ②

4[Bq/cm²]未満

・その他のポイント

40[Bq/cm²]未満

表面汚染密度 (α線)

0.4[Bq/cm²]未満

空气中放射性物質濃度 (β線)

2×10⁻³[Bq/cm³]未満

空气中放射性物質濃度 (α線)

検出限界値未満

【空气中放射性物質濃度】の測定結果

No.	採取時間	β線			α線			AL 処置
		gross[cpm]	net[cpm]	[Bq/cm ³]	gross[cpm]	net[cpm]	[Bq/cm ³]	
▲	12/19 10:00 ~ 10:10	-	-	-	80	80	1.6E-05	※再測定
▲再	- ~ -	-	-	-	0	0	<5.5E-06	

※▲再：12月19日（木）に採取した試料の再測定を実施 /

(空气中放射性物質濃度の検出限界)

・測定器： FI-CDS-150
・流量： 150.0 [L/min]
・採取時間： 10 [min]
・採取量： 1500 [L]
・採取効率： 99.0 [%]
・有効捕集面積： 63.6 [cm²]
・検出有効面積 (β線) 19.6 [cm²]
・検出有効面積 (α線) 39.9 [cm²]

β線 時定数 (BG:30[s]、試料:10[s])
・計測器換算定数： [Bq/cm³・cpm]
・BG値： [cpm]
・検出限界カウント： [cpm]
・検出限界値： [Bq/cm³]

α線 時定数 (BG:30[s]、試料:10[s])
・計測器換算定数： 2.04E-07 [Bq/cm³・cpm]
・BG値： 0 [cpm]
・検出限界カウント： 27.0 [cpm]
・検出限界値： 5.5E-06 [Bq/cm³]

放射線測定記録

測定日

2024 年 12 月 26 日

×：空間線量当量率測定ポイント ○：スミア採取ポイント ▲：ダスト採取ポイント

●高温焼却建屋1階 西側階段前グリーンハウス 【表面汚染密度】の測定結果

【ポイント図】

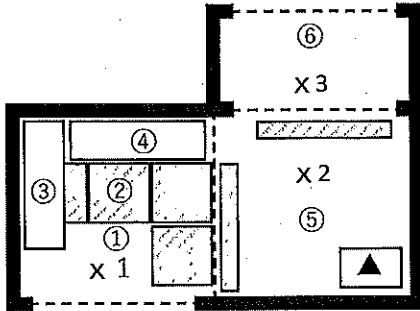

No.	測定ポイント	β線			α線			AL 処置
		gross[cpm]	net[cpm]	[Bq/cm ²]	gross[cpm]	net[cpm]	[Bq/cm ²]	
①	Y zone側床面	100	0	<1.0E+00	0	0	<1.6E-01	
②	スノコ	100	0	<1.0E+00	0	0	<1.6E-01	
③	Y靴棚	200	100	1.3E+00	0	0	<1.6E-01	
④	R靴棚	100	0	<1.0E+00	0	0	<1.6E-01	
⑤	R zone側床面	200	100	1.3E+00	0	0	<1.6E-01	
⑥	R zone側床面	400	300	4.0E+00	0	0	<1.6E-01	
⑦	R長靴 (5足)	100	0	<1.0E+00	0	0	<1.6E-01	
⑧	R長靴 (5足)	200	100	1.3E+00	0	0	<1.6E-01	
⑨	R長靴 (5足)	200	100	1.3E+00	0	0	<1.6E-01	
⑩	R長靴 (5足)	100	0	<1.0E+00	0	0	<1.6E-01	
⑪	ヘルメット (5個)	200	100	1.3E+00	0	0	<1.6E-01	
⑫	ヘルメット (5個)	100	0	<1.0E+00	0	0	<1.6E-01	
⑬	ヘルメット (5個)	100	0	<1.0E+00	0	0	<1.6E-01	
⑭	ヘルメット (5個)	100	0	<1.0E+00	0	0	<1.6E-01	

(表面汚染密度の検出限界)

β線 時定数 (BG:30[s]、試料:10[s])

・測定器: F1-GMAD-580
・機器効率: 30.9 [%]
・線源効率: 40.0 [%]
・採取面積: 100 [cm²]
・BG値: 100 [cpm]
・検出限界カウント: 75.0 [cpm]

<採取効率: 0.1>

・換算定数: 1.35E-02 [Bq/cm²・cpm]
・検出限界値: 1.0E+00 [Bq/cm²]

α線 時定数 (BG:30[s]、試料:30[s])

・測定器: F1-α-021
・機器効率: 38.5 [%]
・線源効率: 25.0 [%]
・採取面積: 100 [cm²]
・BG値: 0 [cpm]
・検出限界カウント: 9.0 [cpm]

<採取効率: 0.1>

・換算定数: 1.73E-02 [Bq/cm²・cpm]
・検出限界値: 1.6E-01 [Bq/cm²]

【空間線量当量率】の測定結果

・測定器: F1-CW-440

No.	γ線[mSv/h]	
	前回	今回
×1	0.040	0.040
×2	0.035	0.035
×3	0.035	0.035

【空气中放射性物質濃度】の測定結果

No.	採取時間	β線			α線			AL 処置
		gross[cpm]	net[cpm]	[Bq/cm ³]	gross[cpm]	net[cpm]	[Bq/cm ³]	
▲	10:00 ~ 10:10	500	400	1.1E-04	80	80	1.4E-05	※再測定

(空气中放射性物質濃度の検出限界)

・測定器: F1-CDS-041
・流量: 157.7 [L/min]
・採取時間: 10 [min]
・採取量: 1577 [L]
・採取効率: 99.0 [%]
・有効捕集面積: 63.6 [cm²]
・検出有効面積 (β線): 19.6 [cm²]
・検出有効面積 (α線): 39.9 [cm²]

β線 時定数 (BG:30[s]、試料:10[s])

・計測器換算定数: 2.80E-07 [Bq/cm³・cpm]
・BG値: 100 [cpm]
・検出限界カウント: 76.0 [cpm]
・検出限界値: 2.1E-05 [Bq/cm³]

α線 時定数 (BG:30[s]、試料:10[s])

・計測器換算定数: 1.77E-07 [Bq/cm³・cpm]
・BG値: 0 [cpm]
・検出限界カウント: 27.0 [cpm]
・検出限界値: 4.8E-06 [Bq/cm³]

■ 重点汚染区域等区画の維持基準値

空間線量当量率 (γ線)
前回値の2倍未満表面汚染密度 (β線)
・スミアNo. ②
4[Bq/cm²]未満
・その他のポイント
40[Bq/cm²]未満表面汚染密度 (α線)
0.4[Bq/cm²]未満空气中放射性物質濃度 (β線)
2×10⁻³[Bq/cm³]未満空气中放射性物質濃度 (α線)
検出限界値未満

測定日

2024 年 12 月 5 日 /

×：空間線量当量率測定ポイント ○：スミア採取ポイント ▲：ダスト採取ポイント

●サイトバンカ建屋1階 北側階段前グリーンハウス 【表面汚染密度】の測定結果

【ポイント図】

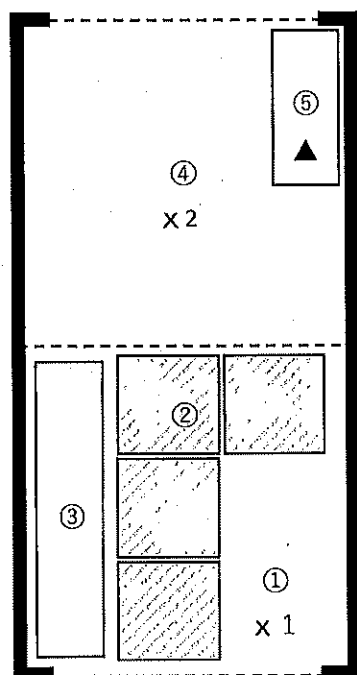

No.	測定ポイント	β線			α線			A/L 処置
		gross[cpm]	net[cpm]	[Bq/cm ²]	gross[cpm]	net[cpm]	[Bq/cm ²]	
①	Y zone側床面	100	0	<1.0E+00	0	0	<1.6E-01	
②	スノコ	100	0	<1.0E+00	0	0	<1.6E-01	
③	靴棚	100	0	<1.0E+00	0	0	<1.6E-01	
④	R zone側床面	100	0	<1.0E+00	0	0	<1.6E-01	
⑤	棚	100	0	<1.0E+00	0	0	<1.6E-01	
⑥	R長靴 (5足)	200	100 ✓	1.3E+00	0	0	<1.6E-01	
⑦	R長靴 (5足)	100	0	<1.0E+00	0	0	<1.6E-01	
⑧	ヘルメット (5個)	100	0	<1.0E+00	0	0	<1.6E-01	
⑨	ヘルメット (5個)	100	0	<1.0E+00	0	0	<1.6E-01	

(表面汚染密度の検出限界)

β 線 時定數 (BG:30[s], 試料:10[s])

・測定器:	F1-GMAD-580
・機器効率:	30.9 [%]
・線源効率:	40.0 [%]
・採取面積:	100 [cm ²]
・BG値:	100 [cpm]
・検出限界カウント:	75.0 [cpm]

《採取効率：0.1》

・換算定数: $1.35\text{E-}02$ [Bq/cm²・cpm]
・検出限界値: $1.0\text{E+}00$ [Bq/cm²]

α 線 時定数 (BG:30[s]、試料:30[s])

・測定器：	F1- α -021
・機器効率：	38.5 [%]
・線源効率：	25.0 [%]
・採取面積：	100 [cm ²]
・BG値：	0 [cpm]
・検出限界カウント：	9.0 [cpm]

《採取効率：0.1》

・換算定数: 1.73E-02 [Bq/cm²・cpm]
・検出限界値: 1.6E-01 [Bq/cm²]

【空間線量当量率】の測定結果

・測定器： F1-ICW-440

No.	γ線[mSv/h]	
	前回	今回
×1	0.10	0.10
×2	0.12	0.12

■ 首汚染区域等区画の維持基準目安値 ■

空間線量当量率 (γ 線)

前回値の2倍未満

表面汚染密度 (β 線)

・スミアNo. ②

4[Bq/cm²]未滿

・その他のポイント

40[Bq/cm²]未満

表面汚染密度 (α 線)

0.4 [Bq/cm²] 未満

空氣中放射性物質濃度 (β 線)

$2 \times 10^{-3} [\text{Bq}/\text{cm}^3]$ 未滿

空氣中放射性物質濃度 (α 線)

檢出限界値未滿

【空气中放射性物質濃度】の測定結果

No.	採取時間	β 線			α 線			AL 処置
		gross[cpm]	net[cpm]	[Bq/cm ³]	gross[cpm]	net[cpm]	[Bq/cm ³]	
▲	10:00 ~ 10:10	100	0	<2.1E-05	10	10	<4.8E-06	/

(空气中放射性物質濃度の検出限界)

・測定器：	F1-CDS-041
・流量：	167.7 [L/min]
・採取時間	10 [min]
・採取量：	1677 [L]
・採取効率：	99.0 [%]
・有効捕集面積：	63.6 [cm ²]
・検出有効面積 (β線)：	19.6 [cm ²]
・検出有効面積 (α線)：	39.9 [cm ²]

β線 測定数 (BG:30[s], 試料:10[s])

- ・計測器換算定数: $2.80 \times 10^{-7} \text{ [Bq/cm}^2 \cdot \text{cpm]}$
- ・BG値: 100 [cpm]
- ・検出限界カウンント: 75.9 [cpm]
- ・検出限界値: $2.1 \times 10^{-5} \text{ [Bq/cm}^2 \cdot \text{s}]$

α線 時定数 (BQ:30[s], 試料:10[s])

- ・計測器換算定数: 1.77E-07 [Bq/cm²・cpm]
- ・BQ値: 0 [cpm]
- ・検出限界カウンタ: 27.0 [cpm]
- ・検出限界値: 4.8E-06 [Bq/cm²]

放射線測定記録

測定日

2024 年 12 月 12 日

×：空間線量当量率測定ポイント ○：スミア採取ポイント ▲：ダスト採取ポイント

●サイトバンカ建屋1階 北側階段前グリーンハウス 【表面汚染密度】の測定結果

【ポイント図】

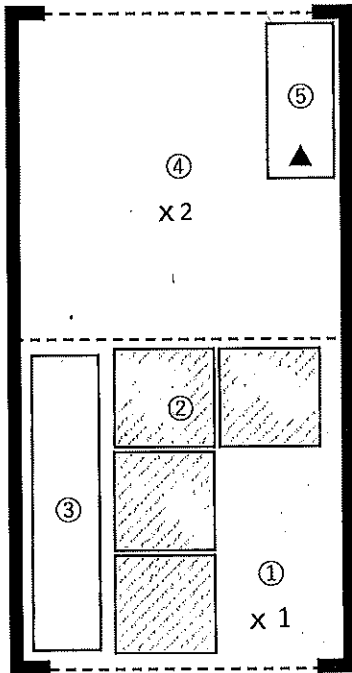

No.	測定ポイント	β線			α線			AL 処置
		gross[cpm]	net[cpm]	[Bq/cm ²]	gross[cpm]	net[cpm]	[Bq/cm ²]	
①	Y zone側床面	200	100	1.3E+00	0	0	<1.7E-01	
②	スノコ	100	0	<1.0E+00	0	0	<1.7E-01	
③	靴棚	100	0	<1.0E+00	0	0	<1.7E-01	
④	R zone側床面	100	0	<1.0E+00	0	0	<1.7E-01	
⑤	棚	100	0	<1.0E+00	0	0	<1.7E-01	
⑥	R長靴 (5足)	100	0	<1.0E+00	0	0	<1.7E-01	
⑦	R長靴 (5足)	100	0	<1.0E+00	0	0	<1.7E-01	
⑧	ヘルメット (5個)	100	0	<1.0E+00	0	0	<1.7E-01	
⑨	ヘルメット (5個)	100	0	<1.0E+00	0	0	<1.7E-01	

(表面汚染密度の検出限界)

β線 時定数 (BG:30[s]、試料:10[s])

・測定器: F1-GMAD-580
・機器効率: 30.9 [%]
・線源効率: 40.0 [%]
・採取面積: 100 [cm²]
・BG値: 100 [cpm]
・検出限界カウント: 75.0 [cpm]

《採取効率: 0.1》

・換算定数: 1.35E-02 [Bq/cm²・cpm]
・検出限界値: 1.0E+00 [Bq/cm²]

α線 時定数 (BG:30[s]、試料:30[s])

・測定器: F1-α-107
・機器効率: 35.1 [%]
・線源効率: 25.0 [%]
・採取面積: 100 [cm²]
・BG値: 0 [cpm]
・検出限界カウント: 9.0 [cpm]

《採取効率: 0.1》

・換算定数: 1.90E-02 [Bq/cm²・cpm]
・検出限界値: 1.7E-01 [Bq/cm²]

【空間線量当量率】の測定結果

・測定器: F1-CW-330

No.	γ線 [mSv/h]	
	前回	今回
×1	0.10	0.10
×2	0.12	0.12

■重汚染区域等区域の維持基準目安値

空間線量当量率 (γ線)
前回の2倍未満表面汚染密度 (β線)
・スミアNo. ②
4[Bq/cm²]未満・その他のポイント
40[Bq/cm²]未満表面汚染密度 (α線)
0.4[Bq/cm²]未満空气中放射性物質濃度 (β線)
2×10⁻³[Bq/cm³]未満空气中放射性物質濃度 (α線)
検出限界値未満

【空气中放射性物質濃度】の測定結果

No.	採取時間	β線			α線			AL 処置
		gross[cpm]	net[cpm]	[Bq/cm ³]	gross[cpm]	net[cpm]	[Bq/cm ³]	
▲	10:00 ~ 10:10	100	0	<2.2E-05	0	0	<5.5E-06	

(空气中放射性物質濃度の検出限界)

・測定器: F1-CDS-150
・流量: 150.0 [L/min]
・採取時間: 10 [min]
・採取量: 1500 [L]
・採取効率: 99.0 [%]
・有効捕集面積: 63.6 [cm²]
・検出有効面積 (β線): 19.6 [cm²]
・検出有効面積 (α線): 39.9 [cm²]

β線 時定数 (BG:30[s]、試料:10[s])

・計測器換算定数: 2.95E-07 [Bq/cm³・cpm]
・BG値: 100 [cpm]
・検出限界カウント: 75.0 [cpm]
・検出限界値: 2.2E-05 [Bq/cm³]

α線 時定数 (BG:30[s]、試料:10[s])

・計測器換算定数: 2.04E-07 [Bq/cm³・cpm]
・BG値: 0 [cpm]
・検出限界カウント: 27.0 [cpm]
・検出限界値: 5.6E-06 [Bq/cm³]

放射線測定記録

測定日

2024 年 12 月 19 日

×：空間線量当量率測定ポイント ○：スミア採取ポイント ▲：ダスト採取ポイント

●サイトバンカ建屋1階 北側階段前グリーンハウス 【表面汚染密度】の測定結果

【ポイント図】

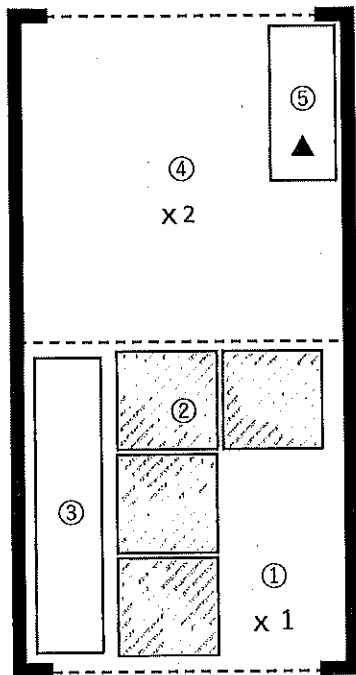

No.	測定ポイント	β線			α線			A.L. 処置
		gross[cpm]	net[cpm]	[Bq/cm ²]	gross[cpm]	net[cpm]	[Bq/cm ²]	
①	Y zone側床面	100	0	<1.0E+00	0	0	<1.6E-01	
②	スノコ	100	0	<1.0E+00	0	0	<1.6E-01	
③	靴棚	100	0	<1.0E+00	0	0	<1.6E-01	
④	R zone側床面	100	0	<1.0E+00	0	0	<1.6E-01	
⑤	棚	100	0	<1.0E+00	0	0	<1.6E-01	
⑥	R長靴 (5足)	200	100	1.3E+00	0	0	<1.6E-01	
⑦	R長靴 (5足)	100	0	<1.0E+00	0	0	<1.6E-01	
⑧	ヘルメット (5個)	100	0	<1.0E+00	0	0	<1.6E-01	
⑨	ヘルメット (5個)	100	0	<1.0E+00	0	0	<1.6E-01	

(表面汚染密度の検出限界)

β線 時定数 (BG:30[s]、試料:10[s])

・測定器: F1-GMAD-580
・機器効率: 30.9 [%]
・線源効率: 40.0 [%]
・採取面積: 100 [cm²]
・BG値: 100 [cpm]
・検出限界カウント: 75.0 [cpm]

≪採取効率: 0.1≫

・換算定数: 1.35E-02 [Bq/cm²・cpm]
・検出限界値: 1.0E+00 [Bq/cm²]

α線 時定数 (BG:30[s]、試料:30[s])

・測定器: F1-α-021
・機器効率: 38.5 [%]
・線源効率: 25.0 [%]
・採取面積: 100 [cm²]
・BG値: 0 [cpm]
・検出限界カウント: 9.0 [cpm]

≪採取効率: 0.1≫

・換算定数: 1.73E-02 [Bq/cm²・cpm]
・検出限界値: 1.6E-01 [Bq/cm²]

【空間線量当量率】の測定結果

・測定器: F1-ICW-440

No.	γ線 [mSv/h]	
	前回	今回
×1	0.10	0.080
×2	0.12	0.12

【空气中放射性物質濃度】の測定結果

No.	採取時間	β線			α線			A.L. 処置
		gross[cpm]	net[cpm]	[Bq/cm ³]	gross[cpm]	net[cpm]	[Bq/cm ³]	
▲	10:00 ~ 10:10	200	100	2.8E-05	5	5	<4.8E-06	

(空气中放射性物質濃度の検出限界)

・測定器: F1-CDS-041
・流量: 167.7 [L/min]
・採取時間: 10 [min]
・採取量: 1677 [L]
・採取効率: 99.0 [%]
・有効捕集面積: 63.6 [cm²]
・検出有効面積 (β線): 19.6 [cm²]
・検出有効面積 (α線): 39.9 [cm²]

β線 時定数 (BG:30[s]、試料:10[s])

・計測器換算定数: 2.80E-07 [Bq/cm³・cpm]
・BG値: 100 [cpm]
・検出限界カウント: 75.0 [cpm]
・検出限界値: 2.1E-05 [Bq/cm³]

α線 時定数 (BG:30[s]、試料:10[s])

・計測器換算定数: 1.77E-07 [Bq/cm³・cpm]
・BG値: 0 [cpm]
・検出限界カウント: 27.0 [cpm]
・検出限界値: 4.8E-06 [Bq/cm³]

重要汚染区域等区域の維持基準目安値

空間線量当量率 (γ線)
前回の2倍未満

表面汚染密度 (β線)

・スミアNo. ②

4[Bq/cm²]未満

・その他のポイント

40[Bq/cm²]未満

表面汚染密度 (α線)

0.4[Bq/cm²]未満

空气中放射性物質濃度 (β線)

2×10⁻³[Bq/cm³]未満

空气中放射性物質濃度 (α線)

検出限界値未満

放射線測定記録

測定日

2024 年 12 月 26 日

×：空間線量当量率測定ポイント ○：スミア採取ポイント ▲：ダスト採取ポイント

●サイトパンカ建屋1階 北側階段前グリーンハウス 【表面汚染密度】の測定結果

【ポイント図】

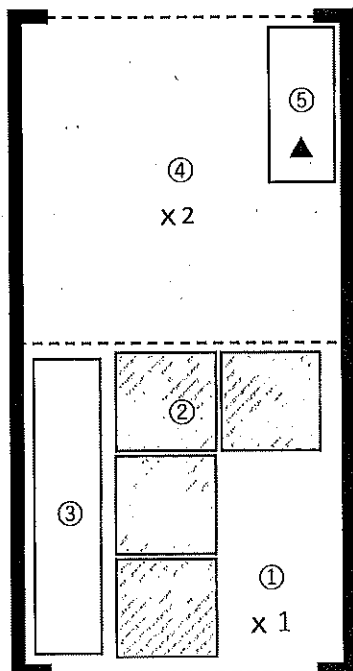

No.	測定ポイント	β線			α線			AL 処置
		gross[cpm]	net[cpm]	[Bq/cm ²]	gross[cpm]	net[cpm]	[Bq/cm ²]	
①	Y zone側床面	100	0	<1.0E+00	0	0	<1.7E-01	
②	スノコ	100	0	<1.0E+00	0	0	<1.7E-01	
③	靴棚	100	0	<1.0E+00	0	0	<1.7E-01	
④	R zone側床面	100	0	<1.0E+00	0	0	<1.7E-01	
⑤	棚	100	0	<1.0E+00	0	0	<1.7E-01	
⑥	R長靴 (5足)	100	0	<1.0E+00	0	0	<1.7E-01	
⑦	R長靴 (5足)	100	0	<1.0E+00	0	0	<1.7E-01	
⑧	ヘルメット (5個)	100	0	<1.0E+00	0	0	<1.7E-01	
⑨	ヘルメット (5個)	100	0	<1.0E+00	0	0	<1.7E-01	

(表面汚染密度の検出限界)

β線 時定数 (BG:30[s]、試料:10[s])

・測定器: F1-GMAD-580
・機器効率: 30.9 [%]
・線源効率: 40.0 [%]
・採取面積: 100 [cm²]
・BG値: 100 [cpm]
・検出限界カウント: 75.0 [cpm]

<採取効率: 0.1>

・換算定数: 1.35E-02 [Bq/cm²・cpm]
・検出限界値: 1.0E+00 [Bq/cm²]

α線 時定数 (BG:30[s]、試料:30[s])

・測定器: F1-α-107
・機器効率: 35.1 [%]
・線源効率: 25.0 [%]
・採取面積: 100 [cm²]
・BG値: 0 [cpm]
・検出限界カウント: 9.0 [cpm]

<採取効率: 0.1>

・換算定数: 1.90E-02 [Bq/cm²・cpm]
・検出限界値: 1.7E-01 [Bq/cm²]

【空間線量当量率】の測定結果

・測定器: F1-ICW-330

No.	γ線[mSv/h]	
	前回	今回
×1	0.08	0.080
×2	0.12	0.10

【空气中放射性物質濃度】の測定結果

No.	採取時間	β線			α線			AL 処置
		gross[cpm]	net[cpm]	[Bq/cm ³]	gross[cpm]	net[cpm]	[Bq/cm ³]	
▲	10:00 ~ 10:10	100	0	<2.2E-05	10	10	<5.5E-06	

(空气中放射性物質濃度の検出限界)

・測定器: F1-CDS-150
・流量: 150.0 [L/min]
・採取時間: 10 [min]
・採取量: 1500 [L]
・採取効率: 99.0 [%]
・有効捕集面積: 63.6 [cm²]
・検出有効面積 (β線): 19.6 [cm²]
・検出有効面積 (α線): 39.9 [cm²]

β線 時定数 (BG:30[s]、試料:10[s])
・計測器換算定数: 2.95E-07 [Bq/cm³・cpm]
・BG値: 100 [cpm]
・検出限界カウント: 75.0 [cpm]
・検出限界値: 2.2E-05 [Bq/cm³]

α線 時定数 (BG:30[s]、試料:10[s])
・計測器換算定数: 2.04E-07 [Bq/cm³・cpm]
・BG値: 0 [cpm]
・検出限界カウント: 27.0 [cpm]
・検出限界値: 5.5E-06 [Bq/cm³]

■重汚染区域等区域の構造体等目録

空間線量当量率 (γ線)
前回の2倍未満表面汚染密度 (β線)
・スミアNo. ②
4[Bq/cm²]未満
・その他のポイント
40[Bq/cm²]未満表面汚染密度 (α線)
0.4[Bq/cm²]未満空气中放射性物質濃度 (β線)
2×10⁻³[Bq/cm³]未満空气中放射性物質濃度 (α線)
検出限界値未満

放射線測定記録

測定日

2024 年 12 月 5 日

×：空間線量当量率測定ポイント ○：スミア採取ポイント ▲：ダスト採取ポイント

●サイトバンカ建屋2階 南側階段前グリーンハウス 【表面汚染密度】の測定結果

【ポイント図】

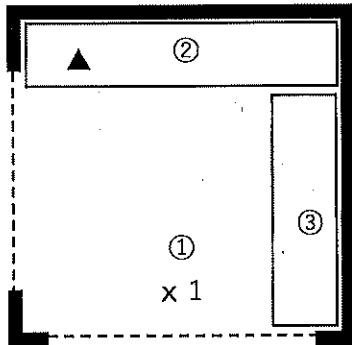

No.	測定ポイント	β線			α線			AL 処置
		gross[cpm]	net[cpm]	[Bq/cm ²]	gross[cpm]	net[cpm]	[Bq/cm ²]	
①	R zone側床面	200	100	1.5E+00	0	0	<1.6E-01	
②	棚	200	100	1.5E+00	0	0	<1.6E-01	
③	R靴棚	200	100	1.5E+00	0	0	<1.6E-01	
④	R長靴 (5足)	200	100	1.5E+00	0	0	<1.6E-01	
⑤	R長靴 (5足)	200	100	1.5E+00	0	0	<1.6E-01	
⑥	ヘルメット (5個)	200	100	1.5E+00	0	0	<1.6E-01	
⑦	ヘルメット (5個)	200	100	1.5E+00	0	0	<1.6E-01	

(表面汚染密度の検出限界)

β線 時定数 (BG:30[s]、試料:10[s])

・測定器: F1-GMAD-183
・機器効率: 28.4 [%]
・線源効率: 40.0 [%]
・採取面積: 100 [cm²]
・BG値: 100 [cpm]
・検出限界カウント: 75.0 [cpm]

≪採取効率: 0.1≫

・換算定数: 1.47E-02 [Bq/cm²・cpm]
・検出限界値: 1.1E+00 [Bq/cm²]

α線 時定数 (BG:30[s]、試料:30[s])

・測定器: F1-α-115
・機器効率: 37.1 [%]
・線源効率: 25.0 [%]
・採取面積: 100 [cm²]
・BG値: 0 [cpm]
・検出限界カウント: 9.0 [cpm]

≪採取効率: 0.1≫

・換算定数: 1.80E-02 [Bq/cm²・cpm]
・検出限界値: 1.6E-01 [Bq/cm²]

【空間線量当量率】の測定結果

・測定器: F1-ICW-441

No.	γ線[mSv/h]	
	前回	今回
×1	0.0050	0.0050

【空气中放射性物質濃度】の測定結果

No.	採取時間	β線			α線			AL 処置
		gross[cpm]	net[cpm]	[Bq/cm ³]	gross[cpm]	net[cpm]	[Bq/cm ³]	
▲	9:35 ~ 9:45	100	0	<2.4E-05	5	5	<5.2E-06	

(空气中放射性物質濃度の検出限界)

・測定器: F1-CDS-118
・流量: 150.4 [L/min]
・採取時間: 10 [min]
・採取量: 1504 [L]
・採取効率: 99.0 [%]
・有効捕集面積: 63.6 [cm²]
・検出有効面積 (β線): 19.6 [cm²]
・検出有効面積 (α線): 39.9 [cm²]

β線 時定数 (BG:30[s]、試料:10[s])

・計測器換算定数: 3.20E-07 [Bq/cm³・cpm]
・BG値: 100 [cpm]
・検出限界カウント: 75.0 [cpm]
・検出限界値: 2.4E-05 [Bq/cm³]

α線 時定数 (BG:30[s]、試料:10[s])

・計測器換算定数: 1.92E-07 [Bq/cm³・cpm]
・BG値: 0 [cpm]
・検出限界カウント: 27.0 [cpm]
・検出限界値: 5.2E-06 [Bq/cm³]

■東京都区部等の放射線基準値

空間線量当量率 (γ線)

前回値の2倍未満

表面汚染密度 (β線)

40[Bq/cm²]未満

表面汚染密度 (α線)

0.4[Bq/cm²]未満

空气中放射性物質濃度 (β線)

2×10⁻³[Bq/cm³]未満

空气中放射性物質濃度 (α線)

検出限界値未満

放射線測定記録

測定日

2024 年 12 月 12 日 /

×：空間線量当量率測定ポイント ○：スミア採取ポイント ▲：ダスト採取ポイント

●サイトバンカ建屋2階 南側階段前グリーンハウス 【表面汚染密度】の測定結果

【ポイント図】

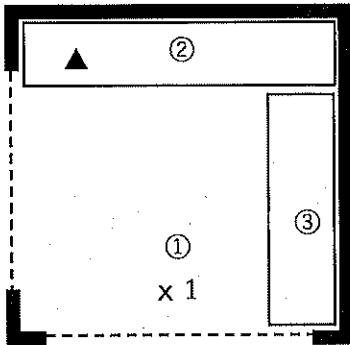

No.	測定ポイント	β線			α線			AL 処置
		gross[cpm]	net[cpm]	[Bq/cm ²]	gross[cpm]	net[cpm]	[Bq/cm ²]	
①	R zone側床面	200	100	1.4E+00	0	0	<1.6E-01	
②	棚	200	100	1.4E+00	0	0	<1.6E-01	
③	R靴棚	200	100	1.4E+00	0	0	<1.6E-01	
④	R長靴 (5足)	200	100	1.4E+00	0	0	<1.6E-01	
⑤	R長靴 (5足)	200	100	1.4E+00	0	0	<1.6E-01	
⑥	ヘルメット (5個)	200	100	1.4E+00	0	0	<1.6E-01	
⑦	ヘルメット (5個)	200	100	1.4E+00	0	0	<1.6E-01	

(表面汚染密度の検出限界)

β線 時定数 (BG:30[s]、試料:10[s])

・測定器: F1-GMAD-435
・機器効率: 30.2 [%]
・線源効率: 40.0 [%]
・採取面積: 100 [cm²]
・BG値: 100 [cpm]
・検出限界カウント: 75.0 [cpm]

《採取効率: 0.1》

・換算定数: 1.38E-02 [Bq/cm²・cpm]
・検出限界値: 1.0E+00 [Bq/cm²]

α線 時定数 (BG:30[s]、試料:30[s])

・測定器: F1-α-115
・機器効率: 37.1 [%]
・線源効率: 25.0 [%]
・採取面積: 100 [cm²]
・BG値: 0 [cpm]
・検出限界カウント: 9.0 [cpm]

《採取効率: 0.1》

・換算定数: 1.80E-02 [Bq/cm²・cpm]
・検出限界値: 1.6E-01 [Bq/cm²]

【空間線量当量率】の測定結果

・測定器: F1-ICW-050

No.	γ線[mSv/h]	
	前回	今回
×1	0.0050	0.0050

重要汚染区域等区域の維持基準目安値

空間線量当量率 (γ線)
前回値の2倍未満

表面汚染密度 (β線)

40[Bq/cm²]未満

表面汚染密度 (α線)

0.4[Bq/cm²]未満

空气中放射性物質濃度 (β線)

2×10⁻³[Bq/cm³]未満

空气中放射性物質濃度 (α線)

検出限界値未満

【空气中放射性物質濃度】の測定結果

No.	採取時間	β線			α線			AL 処置
		gross[cpm]	net[cpm]	[Bq/cm ³]	gross[cpm]	net[cpm]	[Bq/cm ³]	
▲	9:50 ~ 10:00	100	0	<2.3E-05	5	5	<5.2E-06	

(空气中放射性物質濃度の検出限界)

・測定器: F1-CDS-115
・流量: 150.3 [L/min]
・採取時間: 10 [min]
・採取量: 1503 [L]
・採取効率: 99.0 [%]
・有効捕集面積: 63.6 [cm²]
・検出有効面積 (β線): 19.6 [cm²]
・検出有効面積 (α線): 39.9 [cm²]

β線 時定数 (BG:30[s]、試料:10[s])

・計測器換算定数: 3.01E-07 [Bq/cm³・cpm]
・BG値: 100 [cpm]
・検出限界カウント: 75.0 [cpm]
・検出限界値: 2.3E-05 [Bq/cm³]

α線 時定数 (BG:30[s]、試料:10[s])

・計測器換算定数: 1.92E-07 [Bq/cm³・cpm]
・BG値: 0 [cpm]
・検出限界カウント: 27.0 [cpm]
・検出限界値: 5.2E-06 [Bq/cm³]

放射線測定記録

測定日

2024 年 12 月 18 日 /

×：空間線量当量率測定ポイント ○：スミア採取ポイント ▲：ダスト採取ポイント

●サイトバンク建屋2階 南側階段前グリーンハウス 【表面汚染密度】の測定結果

【ポイント図】

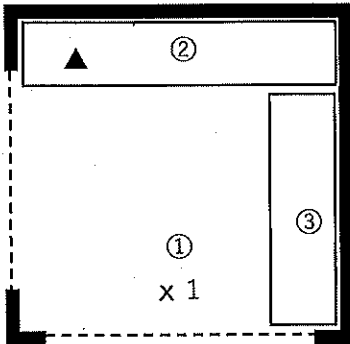

No.	測定ポイント	β線			α線			A.L. 処置
		gross[cpm]	net[cpm]	[Bq/cm ²]	gross[cpm]	net[cpm]	[Bq/cm ²]	
①	R zone側床面	200	100	1.4E+00	0	0	<1.6E-01	
②	棚	200	100	1.4E+00	0	0	<1.6E-01	
③	R靴棚	200	100	1.4E+00	0	0	<1.6E-01	
④	R長靴 (5足)	200	100	1.4E+00	0	0	<1.6E-01	
⑤	R長靴 (5足)	200	100	1.4E+00	0	0	<1.6E-01	
⑥	ヘルメット (6個)	200	100	1.4E+00	0	0	<1.6E-01	
⑦	ヘルメット (6個)	200	100	1.4E+00	0	0	<1.6E-01	

(表面汚染密度の検出限界)

β線 時定数 (BG:30[s]、試料:10[s])

・測定器: F1-GMAD-435
・機器効率: 30.2 [%]
・線源効率: 40.0 [%]
・採取面積: 100 [cm²]
・BG値: 100 [cpm]
・検出限界カウント: 75.0 [cpm]

α線 時定数 (BG:30[s]、試料:30[s])

・測定器: F1-α-115
・機器効率: 37.1 [%]
・線源効率: 25.0 [%]
・採取面積: 100 [cm²]
・BG値: 0 [cpm]
・検出限界カウント: 9.0 [cpm]

【空間線量当量率】の測定結果

・測定器: F1-ICW-050

No.	γ線[mSv/h]	
	前回	今回
×1	0.0050	0.0050 /

≪採取効率: 0.1≫

・換算定数: 1.38E-02 [Bq/cm²・cpm]
・検出限界値: 1.0E+00 [Bq/cm²]

≪採取効率: 0.1≫

・換算定数: 1.80E-02 [Bq/cm²・cpm]
・検出限界値: 1.6E-01 [Bq/cm²]

■ 汚染区域境界線の維持基準目安値 ■

空間線量当量率 (γ線)
前回値の2倍未満

表面汚染密度 (β線)

40[Bq/cm²]未満

表面汚染密度 (α線)

0.4[Bq/cm²]未満

空气中放射性物質濃度 (β線)

2×10⁻²[Bq/cm³]未満

空气中放射性物質濃度 (α線)

検出限界値未満

【空气中放射性物質濃度】の測定結果

No.	採取時間	β線			α線			A.L. 処置
		gross[cpm]	net[cpm]	[Bq/cm ³]	gross[cpm]	net[cpm]	[Bq/cm ³]	
▲	9:40 ~ 9:50	150	50	<2.3E-05	5	5	<5.2E-06	

(空气中放射性物質濃度の検出限界)

・測定器: F1-CDS-115
・流量: 150.3 [L/min]
・採取時間: 10 [min]
・採取量: 1503 [L]
・採取効率: 99.0 [%]
・有効捕集面積: 63.6 [cm²]
・検出有効面積 (β線): 19.6 [cm²]
・検出有効面積 (α線): 39.9 [cm²]

β線 時定数 (BG:30[s]、試料:10[s])

・計測器換算定数: 3.01E-07 [Bq/cm³・cpm]
・BG値: 100 [cpm]
・検出限界カウント: 75.0 [cpm]

・検出限界値: 2.3E-05 [Bq/cm³]

α線 時定数 (BG:30[s]、試料:10[s])

・計測器換算定数: 1.92E-07 [Bq/cm³・cpm]
・BG値: 0 [cpm]
・検出限界カウント: 27.0 [cpm]

・検出限界値: 5.2E-06 [Bq/cm³]

放射線測定記録

測定日

2024 年 12 月 24 日 /

×：空間線量当量率測定ポイント ○：スミア採取ポイント ▲：ダスト採取ポイント

●サイトバンカ建屋2階 南側階段前グリーンハウス 【表面汚染密度】の測定結果

【ポイント図】

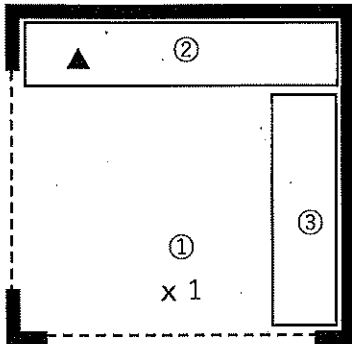

No.	測定ポイント	β線			α線			AL 処置
		gross[cpm]	net[cpm]	[Bq/cm ²]	gross[cpm]	net[cpm]	[Bq/cm ²]	
①	R zone側床面	200	100	1.5E+00	0	0	<1.6E-01	
②	棚	200	100	1.5E+00	0	0	<1.6E-01	
③	R靴棚	200	100	1.5E+00	0	0	<1.6E-01	
④	R長靴 (5足)	200	100	1.5E+00	0	0	<1.6E-01	
⑤	R長靴 (5足)	200	100	1.5E+00	0	0	<1.6E-01	
⑥	ヘルメット (5個)	200	100	1.5E+00	0	0	<1.6E-01	
⑦	ヘルメット (5個)	200	100	1.5E+00	0	0	<1.6E-01	

(表面汚染密度の検出限界)

β線 時定数 (BG:30[s]、試料:10[s])

・測定器: FI-GMAD-183
・機器効率: 28.4 [%]
・線源効率: 40.0 [%]
・採取面積: 100 [cm²]
・BG値: 100 [cpm]
・検出限界カウント: 75.0 [cpm]

α線 時定数 (BG:30[s]、試料:30[s])

・測定器: FI-α-115
・機器効率: 37.1 [%]
・線源効率: 25.0 [%]
・採取面積: 100 [cm²]
・BG値: 0 [cpm]
・検出限界カウント: 9.0 [cpm]

【空間線量当量率】の測定結果

・測定器: FI-ICW-441

No.	γ線 [mSv/h]	
	前回	今回
×1	0.0050	0.0050 /

≪採取効率: 0.1≫

・換算定数: 1.47E-02 [Bq/cm²・cpm]
・検出限界値: 1.1E+00 [Bq/cm²]

≪採取効率: 0.1≫

・換算定数: 1.80E-02 [Bq/cm²・cpm]
・検出限界値: 1.6E-01 [Bq/cm²]

■重汚染区域等区域の維持基準目安値■

空間線量当量率 (γ線)
前回値の2倍未満表面汚染密度 (β線)
40[Bq/cm²]未満表面汚染密度 (α線)
0.4[Bq/cm²]未満空气中放射性物質濃度 (β線)
2×10⁻³[Bq/cm³]未満空气中放射性物質濃度 (α線)
検出限界値未満

【空气中放射性物質濃度】の測定結果

No.	採取時間	β線			α線			AL 処置
		gross[cpm]	net[cpm]	[Bq/cm ³]	gross[cpm]	net[cpm]	[Bq/cm ³]	
▲	9:50 ~ 10:00	150	50	<2.4E-05	5	5	<5.2E-06	

(空气中放射性物質濃度の検出限界)

・測定器: FI-CDS-118
・流量: 150.4 [L/min]
・採取時間: 10 [min]
・採取量: 1504 [L]
・採取効率: 99.0 [%]
・有効捕集面積: 63.6 [cm²]
・検出有効面積 (β線): 19.6 [cm²]
・検出有効面積 (α線): 39.9 [cm²]

β線 時定数 (BG:30[s]、試料:10[s])

・計測器換算定数: 3.20E-07 [Bq/cm³・cpm]
・BG値: 100 [cpm]
・検出限界カウント: 75.0 [cpm]
・検出限界値: 2.4E-05 [Bq/cm³]

α線 時定数 (BG:30[s]、試料:10[s])

・計測器換算定数: 1.92E-07 [Bq/cm³・cpm]
・BG値: 0 [cpm]
・検出限界カウント: 27.0 [cpm]
・検出限界値: 5.2E-06 [Bq/cm³]

作業実施結果

表面汚染密度の検出限界

測定器: A		測定器: B		測定器: C		測定器: D	
・測定器: A	FI-GMU-435	・測定器: B		・測定器: C		・測定器: D	
・BG測定時定数:	30 [s]	・BG測定時定数:	[s]	・BG測定時定数:	[s]	・BG測定時定数:	[s]
・材料測定時定数:	10 [s]	・材料測定時定数:	[s]	・材料測定時定数:	[s]	・材料測定時定数:	[s]
・検出効率:	30.2 [%]	・検出効率:	[%]	・検出効率:	[%]	・検出効率:	[%]
・検出効率:	40.0 [%]	・検出効率:	[%]	・検出効率:	[%]	・検出効率:	[%]
・検出面積:	100 [cm ²]	・検出面積:	[cm ²]	・検出面積:	[cm ²]	・検出面積:	[cm ²]
・BG値:	100 [cpm]	・BG値:	[cpm]	・BG値:	[cpm]	・BG値:	[cpm]
・検出限界カウント:	75 [cpm]	・検出限界カウント:	[cpm]	・検出限界カウント:	[cpm]	・検出限界カウント:	[cpm]
・検出効率: 0.1>	批内値	・検出効率: 0.1>	批内値	・検出効率: 0.1>	批内値	・検出効率: 0.1>	批内値
・検出効率: 1.38E-02 [Bq/cm ² · cpm]		・検出効率: 1.38E-02 [Bq/cm ² · cpm]		・検出効率: 1.38E-02 [Bq/cm ² · cpm]		・検出効率: 1.38E-02 [Bq/cm ² · cpm]	
・検出限界値:	1.6E+00 [Bq/cm ²]	・検出限界値:	[Bq/cm ²]	・検出限界値:	[Bq/cm ²]	・検出限界値:	[Bq/cm ²]

作業日時
2024年12月2日

確認箇所
10箇所

承認番号	配備場所	Zone	使用測定器 No.	実施結果						配備靴 員数	廃棄、交換または 補正数	備考
				①	②	③	④	⑤	⑥			
2024-SCA-029-00	屋外 滞留水貯留設備増設ROエリア出入口	G	A	良	良	良	良	良	<1.0E+00	10足	0足	
2024-SCA-030-00	Fタンクエリア (A Bタンクエリア)	G	A	良	良	良	良	良	<1.0E+00	5足	0足	
2024-SCA-031-00	屋外 滞留水貯留設備浄化ユニット出入口	G	A	良	良	良	良	良	<1.0E+00	10足	0足	配備靴使用者がいた為、 残数の9足を測定。
2024-SCA-032-00	Fタンクエリア (Cタンクエリア)	G	A	良	良	良	良	良	<1.0E+00	5足	0足	
2024-SCA-038-00	既設A L P S 建屋 電気品室	G	A	良	良	良	良	良	<1.0E+00	20足	0足	
2024-SCA-044-00	増設A L P S 電気品室	G	A	良	良	良	良	良	<1.0E+00	15足	0足	
2024-SCA-045-00	高性能A L P S 電気室	G	A	良	良	良	良	良	<1.0E+00	10足	0足	

作業実施結果

表面汚染密度の検出限界									
測定器		測定器		測定器		測定器		測定器	
A		B		C		D		E	
FI-800-435		FI-800-435		FI-800-435		FI-800-435		FI-800-435	
30 [s]		30 [s]		30 [s]		30 [s]		30 [s]	
30.2 [s]		30.2 [s]		30.2 [s]		30.2 [s]		30.2 [s]	
40.0 [s]		40.0 [s]		40.0 [s]		40.0 [s]		40.0 [s]	
100 [cm ²]		100 [cm ²]		100 [cm ²]		100 [cm ²]		100 [cm ²]	
100 [cm]		100 [cm]		100 [cm]		100 [cm]		100 [cm]	
75 [cm]		75 [cm]		75 [cm]		75 [cm]		75 [cm]	
1.38E-02 [Bq/cm ² ・cm]		1.38E-02 [Bq/cm ² ・cm]		1.38E-02 [Bq/cm ² ・cm]		1.38E-02 [Bq/cm ² ・cm]		1.38E-02 [Bq/cm ² ・cm]	
1.05E-01 [Bq/cm ²]		1.05E-01 [Bq/cm ²]		1.05E-01 [Bq/cm ²]		1.05E-01 [Bq/cm ²]		1.05E-01 [Bq/cm ²]	

承認番号	配備場所	Zone	使用測定器 No.	実施結果						配備靴 員数	原裝 交換または 補充数	備考
				①	②	③	④	⑤	⑥			
2024-SCA-057-00	6号機 B D/G建屋	G	A	良	良	否	良	良	<1.0E+00	20足	0足	承認書変更なし。
2024-SCA-058-00	6号機 B D/G建屋 屋上	G	A	良	良	否	良	良	<1.0E+00	5足	0足	承認書変更なし。
2024-SCA-067-00	増設多核種移送設備 電気品室	G	A	良	良	良	良	良	<1.0E+00	5足	0足	

作業日時	2024年12月2日
確認箇所	10箇所

作業實施結果

作業日時
2024年12月3日

確認箇所	6箇所
------	-----

表面汚染密度の検出限界				
A		B		
測定器:	FI-0440-435	測定器:	C	D
50μCi/検体乾重量:	30 [s]	50μCi/検体乾重量:	[s]	50μCi/検体乾重量:
検体乾重量:	10 [g]	検体乾重量:	[g]	検体乾重量:
検出効率:	30.2 [%]	検出効率:	[%]	検出効率:
検出感度:	40.0 [Bq]	検出感度:	[Bq]	検出感度:
採取面積:	100 [cm ²]	採取面積:	[cm ²]	採取面積:
50μCi:	100 [cpm]	50μCi:	[cpm]	50μCi:
検出限界(カウント):	75 [cpm]	検出限界(カウント):	[cpm]	検出限界(カウント):
検出感度(0.1μCi):	1.35~42 [Bq/cm ² ・cpm]	検出感度(0.1μCi):	[Bq/cm ² ・cpm]	検出感度(0.1μCi):
検出感度(0.1μCi):	1.05~39 [Bq/cm ²]	検出感度(0.1μCi):	[Bq/cm ²]	検出感度(0.1μCi):

承認番号	配備場所	Zone	使用測定器 No.	実施結果						配備靴 員数	防護服、交換または 指定数	備考
				①	②	③	④	⑤	⑥			
2024-SCA-003-00	共用プール北側ヤード 3号機燃料取り出しカバー設備 コンテナ1 (放射線モニタ用コンテナI)	G	A	良	良	良	良	良	<1.0E+00	10足	0足	
2024-SCA-004-00	共用プール北側ヤード 3号機燃料取り出しカバー設備 コンテナ2 (放射線モニタ用コンテナII)	G	A	良	良	良	良	良	<1.0E+00	10足	0足	
2024-SCA-005-00	共用プール北側ヤード 3号機燃料取り出しカバー設備 コンテナ3 (放射線モニタ用コンテナIII)	G	A	良	良	良	良	良	<1.0E+00	10足	0足	
2024-SCA-006-00	共用プール北側ヤード 3号機燃料取り出しカバー設備 コンテナ4 (放射線モニタ用コンテナIV)	G	A	良	良	良	良	良	<1.0E+00	10足	0足	
2024-SCA-007-00	共用プール北側ヤード 3号機燃料取り出しカバー設備 コンテナ5 (制御コンテナ)	G	A	良	良	良	良	良	<1.0E+00	10足	0足	
2024-SCA-013-00	共用プール建屋 入口	G	A	良	良	良	良	良	<1.0E+00	75足	0足	配備靴使用者がいた為、 残数の50足を測定致しま した。／

作業實施結果

確認箇所	8箇所
------	-----

承認番号	配備場所	Zone	使用測定器 No.	実施結果						配備靴 員数	交感または 特異数	備考
				①	②	③	④	⑤	⑥			
2024-SCA-022-00	窒素ガス分離装置 (A) コンテナ内	G	A	良	良	良	良	良	<1.0E+00	5足	0足	
2024-SCA-023-00	窒素ガス分離装置 (B) コンテナ内	G	A	良	良	良	良	良	<1.0E+00	5足	0足	
2024-SCA-024-00	窒素ガス分離装置電気・計装品コンテナ内	G	A	良	良	良	良	良	<1.0E+00	5足	0足	
2024-SCA-025-00	窒素ガス分離装置 A 及び B 用専用 D / G コンテナ内	G	A	良	良	良	良	良	<1.0E+00	5足	0足	
2024-SCA-050-00	計測機器予備品倉庫 (M / C 1 系)	G	A	良	良	良	良	良	<1.0E+00	15足	0足	
2024-SCA-052-00	倉庫 (6 号 予備品倉庫) M / C 5 系	G	A	良	良	良	良	良	<1.0E+00	15足	0足	
2024-SCA-061-00	大型休憩所 1 F L サンプルチェンジャー室	G	A	良	良	良	良	良	<1.0E+00	5足	0足	

作業実施結果

表面汚染密度の検出限界														
測定器		A		B		C		D						
測定器		FI-6040-435												
BG測定時定数:		30 [s]		BG測定時定数:		[s]		BG測定時定数:						
材料測定時定数:		10 [s]		材料測定時定数:		[s]		材料測定時定数:						
検出効率:		30.2 [%]		検出効率:		[%]		検出効率:						
線量効率:		40.0 [%]		線量効率:		[%]		線量効率:						
検出面積:		100 [cm ²]		検出面積:		[cm ²]		検出面積:						
BG値:		100 [cpm]		BG値:		[cpm]		BG値:						
検出限界カウント:		75 [cpm]		検出限界カウント:		[cpm]		検出限界カウント:						
<採取効率: 0.1>		計内側		<採取効率: 0.1>		計内側		<採取効率: 0.1>						
換算定数:		1.38E-02 [Bq/cm ² ・cpm]		換算定数:		[Bq/cm ² ・cpm]		換算定数:						
検出限界値:		1.0E+00 [Bq/cm ²]		検出限界値:		[Bq/cm ²]		検出限界値:						
承認番号		配備場所		使用測定器		実施結果				配備靴		備考		
		Zone		No.		①	②	③	④	⑤	⑥	員数	交換または補正数	
2024-SCA-070-00		所内共通M/C系建屋		A		良	良	良	良	良	<1.0E+00	12足	0足	

作業日時
2024年12月5日

確認箇所
8箇所

作業実施結果

表面汚染密度の検出限界									
測定器: A FI-GM01ES		測定器: B		測定器: C		測定器: D			
・測定器: A	FI-GM01ES	・測定器: B		・測定器: C		・測定器: D			
・B5測定時定数:	30 [s]	・B5測定時定数:	[s]	・B5測定時定数:	[s]	・B5測定時定数:	[s]		
・試料測定時定数:	10 [s]	・試料測定時定数:	[s]	・試料測定時定数:	[s]	・試料測定時定数:	[s]		
・検出効率:	28.4 [%]	・検出効率:	[%]	・検出効率:	[%]	・検出効率:	[%]		
・検出効率:	40.0 [%]	・検出効率:	[%]	・検出効率:	[%]	・検出効率:	[%]		
・検出面積:	100 [cm ²]	・検出面積:	[cm ²]	・検出面積:	[cm ²]	・検出面積:	[cm ²]		
・B5値:	100 [cpm]	・B5値:	[cpm]	・B5値:	[cpm]	・B5値:	[cpm]		
・検出限界カウント:	75 [cpm]	・検出限界カウント:	[cpm]	・検出限界カウント:	[cpm]	・検出限界カウント:	[cpm]		
・検出効率: 0.1>		・検出効率: 0.1>		・検出効率: 0.1>		・検出効率: 0.1>			
・検出効率: 1.47E-02 [Bq/cm ² · cpm]		・検出効率: 1.47E-02 [Bq/cm ² · cpm]		・検出効率: 1.47E-02 [Bq/cm ² · cpm]		・検出効率: 1.47E-02 [Bq/cm ² · cpm]			
・検出限界値:	1.1E+00 [Bq/cm ²]	・検出限界値:	[Bq/cm ²]	・検出限界値:	[Bq/cm ²]	・検出限界値:	[Bq/cm ²]		

作業日時
2024年12月9日

確認箇所
14箇所

承認番号	配備場所	Zone	使用測定器 No.	実施結果						配備靴 員数	履減、交換または 補正数	備考
				①	②	③	④	⑤	⑥			
2024-SCA-040-00	1号機滞留水移送装置電気品室	Y	A	良	良	良	良	良	<1.1E+00 ✓	10足	0足	
2024-SCA-041-00	2号機滞留水移送装置電気品室 (西側、東側)	Y	A	良	良	良	良	良	<1.1E+00 ✓	10足	0足	
2024-SCA-042-00	3号機滞留水移送装置電気品室	Y	A	良	良	良	良	良	<1.1E+00 ✓	15足	0足	
2024-SCA-043-00	4号機滞留水移送装置電気品室	Y	A	良	良	良	良	良	<1.1E+00 ✓	10足	0足	配備靴使用者がいた為、 残数の8足を測定。
2024-SCA-047-00	4号タービン建屋 2階 (建屋RO電気品室)	Y	A	良	良	良	良	良	<1.1E+00 ✓	10足	0足	
2024-SCA-048-00	4号タービン建屋 2階 所内共通M/C 4A, B電源室 (西側)	Y	A	良	良	良	良	良	<1.1E+00 ✓	10足	0足	配備靴使用者がいた為、 残数の8足を測定。
2024-SCA-054-00	1号タービン建屋 2階 所内共通M/C 3A, 3B, P/C 3C, 3D室	Y	A	良	良	良	良	良	<1.1E+00 ✓	10足	0足	

作業実施結果

表面汚染密度の検出限界											
測定器: A FI-6040-03			測定器: B			測定器: C			測定器: D		
・測定値:	30	[cpm]	・測定値:	10	[cpm]	・測定値:	40	[cpm]	・測定値:	40	[cpm]
・BG測定値:	10	[cpm]	・BG測定値:	28.4	[cpm]	・BG測定値:	40.0	[cpm]	・BG測定値:	40.0	[cpm]
・材料測定値:	28.4	[cpm]	・材料測定値:	40.0	[cpm]	・材料測定値:	40.0	[cpm]	・材料測定値:	40.0	[cpm]
・検出効率:	40.0	[cpm]	・検出効率:	100	[cpm]	・検出効率:	100	[cpm]	・検出効率:	100	[cpm]
・線量効率:	100	[cpm]	・線量効率:	100	[cpm]	・線量効率:	100	[cpm]	・線量効率:	100	[cpm]
・検出面積:	100	[cm ²]	・検出面積:	100	[cm ²]	・検出面積:	100	[cm ²]	・検出面積:	100	[cm ²]
・BG値:	100	[cpm]	・BG値:	100	[cpm]	・BG値:	100	[cpm]	・BG値:	100	[cpm]
・検出限界カウント:	75	[cpm]	・検出限界カウント:	75	[cpm]	・検出限界カウント:	75	[cpm]	・検出限界カウント:	75	[cpm]
・検出効率: 0.1 >	1.47E-02	[Bq/cm ² · cpm]	・検出効率: 0.1 >	1.47E-02	[Bq/cm ² · cpm]	・検出効率: 0.1 >	1.47E-02	[Bq/cm ² · cpm]	・検出効率: 0.1 >	1.47E-02	[Bq/cm ² · cpm]
・検算定数:	1.1E+00	[Bq/cm ² · cpm]	・検算定数:	1.1E+00	[Bq/cm ² · cpm]	・検算定数:	1.1E+00	[Bq/cm ² · cpm]	・検算定数:	1.1E+00	[Bq/cm ² · cpm]
・検出限界値:	1.1E+00	[Bq/cm ²]	・検出限界値:	1.1E+00	[Bq/cm ²]	・検出限界値:	1.1E+00	[Bq/cm ²]	・検出限界値:	1.1E+00	[Bq/cm ²]

作業日時
2024年12月9日

確認箇所
14箇所

承認番号	配備場所	Zone	使用測定器 No.	実施結果						配備靴 員数	履き替え 回数	備考
				①	②	③	④	⑤	⑥			
2024-SCA-005-00	4号機 T/B 2 F L P/C4 C、4 D 電気品室	Y	A	良	良	良	良	良	<1.1E+00	10足	0足	
2024-SCA-009-00	1/2号中操	Y	A	良	良	良	良	良	<1.1E+00	15足	0足	
2024-SCA-060-00	3/4号中操	Y	A	良	良	良	良	良	<1.1E+00	10足	0足	
2024-SCA-082-00	旧事務本館1階 図書管理室	Y	A	良	良	良	良	良	<1.1E+00	10足	0足	
2024-SCA-065-00	2号機 P C Vガス管理設備監視防止ビニールハウス	Y	A	良	良	良	良	良	<1.1E+00	10足	0足	
2024-SCA-065-00	3号機 P C Vガス管理設備監視防止ビニールハウス	Y	A	良	良	良	良	良	<1.1E+00	10足	0足	承認書変更なし。
2024-SCA-069-00	3/4号機 滞留水移送装置 (残水) 制御室	Y	A	良	良	良	良	良	<1.1E+00	10足	0足	

作業実施結果

表面汚染密度の検出限界

測定器		A		B		C		D	
測定器	Fi-040-183	測定器	Fi-040-183	測定器	Fi-040-183	測定器	Fi-040-183	測定器	Fi-040-183
BG測定時定数	30 [s]	BG測定時定数	30 [s]	BG測定時定数	30 [s]	BG測定時定数	30 [s]	BG測定時定数	30 [s]
材料測定時定数	10 [s]	材料測定時定数	10 [s]	材料測定時定数	10 [s]	材料測定時定数	10 [s]	材料測定時定数	10 [s]
検出効率	28.4 [%]	検出効率	28.4 [%]	検出効率	28.4 [%]	検出効率	28.4 [%]	検出効率	28.4 [%]
線量効率	40.0 [%]	線量効率	40.0 [%]	線量効率	40.0 [%]	線量効率	40.0 [%]	線量効率	40.0 [%]
採取面積	100 [cm ²]	採取面積	100 [cm ²]	採取面積	100 [cm ²]	採取面積	100 [cm ²]	採取面積	100 [cm ²]
BG値	100 [cpm]	BG値	100 [cpm]	BG値	100 [cpm]	BG値	100 [cpm]	BG値	100 [cpm]
検出限界カウント	75 [cpm]	検出限界カウント	75 [cpm]	検出限界カウント	75 [cpm]	検出限界カウント	75 [cpm]	検出限界カウント	75 [cpm]
<採取効率: 0.1>		<採取効率: 0.1>		<採取効率: 0.1>		<採取効率: 0.1>		<採取効率: 0.1>	
換算定数	1.47E-02 [Bq/cm ² ・cpm]	換算定数	1.47E-02 [Bq/cm ² ・cpm]	換算定数	1.47E-02 [Bq/cm ² ・cpm]	換算定数	1.47E-02 [Bq/cm ² ・cpm]	換算定数	1.47E-02 [Bq/cm ² ・cpm]
検出限界値	1.15E-02 [Bq/cm ²]	検出限界値	1.15E-02 [Bq/cm ²]	検出限界値	1.15E-02 [Bq/cm ²]	検出限界値	1.15E-02 [Bq/cm ²]	検出限界値	1.15E-02 [Bq/cm ²]

作業日時
2024年12月10日

確認箇所
8箇所

承認番号	配備場所	Zone	使用測定器 No.	実施結果						配備靴 員数	原研、交換または 補充数	備考
				①	②	③	④	⑤	⑥			
2024-SCA-002-00	2号機R／B西側ヤード 2号機燃料取扱設備　ダスト放射線モニタ用コンテナ	G	A	良	良	良	良	良	<1.1E+00	6足	0足	
2024-SCA-008-00	3号機R／Bオベフロ南側構台 3号機燃料取扱設備　制御コンテナ1 (クレーン制御室他コンテナ)	Y	A	良	良	良	良	良	<1.1E+00	10足	0足	
2024-SCA-009-00	3号機R／Bオベフロ南側構台 3号機燃料取扱設備　制御コンテナ2 (燃料取扱機制御室他コンテナ)	Y	A	良	良	良	良	良	<1.1E+00	10足	0足	
2024-SCA-010-00	3号機R／Bオベフロ南側構台 3号機燃料取扱設備　制御コンテナ3 (水圧ユニット他コンテナ)	Y	A	良	良	良	良	良	<1.1E+00	10足	0足	
2024-SCA-019-00	屋外　1号機R／B西側　1号機SFP-次系コンテナ	Y	A	良	良	良	良	良	<1.1E+00	5足	0足	
2024-SCA-020-00	屋外　2号機R／B西側　2号機SFP-次系コンテナ	G	A	良	良	—	良	良	<1.1E+00	6足	0足	承認書変更中。
2024-SCA-028-00	屋外　2号機R／B西側　排気設備コンテナハウス	G	A	良	良	良	良	良	<1.1E+00	5足	0足	

作業実施結果

確認箇所	8箇所
------	-----

承認番号	配備場所	Zone	使用測定器 No.	実施結果						配備靴 員数	廃棄、交換または 補充数	備考
				①	②	③	④	⑤	⑥			
2024-SCA-035-00	サイトバンカ 2階 SARRY II 設置エリア電気品室	Y	A	良	良	良	良	良	<1.1E+00	15足	0足	

作業実施結果

表面汚染密度の検出限界

測定器 A		測定器 B		測定器 C		測定器 D	
・測定器: A	FI-600-183	・測定器: B		・測定器: C		・測定器: D	
・BG測定回数:	30 [s]	・BG測定回数:	[s]	・BG測定回数:	[s]	・BG測定回数:	[s]
・材料測定回数:	10 [s]	・材料測定回数:	[s]	・材料測定回数:	[s]	・材料測定回数:	[s]
・検出効率:	28.4 [%]	・検出効率:	[%]	・検出効率:	[%]	・検出効率:	[%]
・検出効率:	40.0 [%]	・検出効率:	[%]	・検出効率:	[%]	・検出効率:	[%]
・検出面積:	100 [cm ²]	・検出面積:	[cm ²]	・検出面積:	[cm ²]	・検出面積:	[cm ²]
・BG値:	100 [cpm]	・BG値:	[cpm]	・BG値:	[cpm]	・BG値:	[cpm]
・検出限界カウント:	75 [cpm]	・検出限界カウント:	[cpm]	・検出限界カウント:	[cpm]	・検出限界カウント:	[cpm]
・検出効率: 0.1 >	1.4E-02 [Bq/cm ² · cm ²]	・検出効率: 0.1 >	[Bq/cm ² · cm ²]	・検出効率: 0.1 >	[Bq/cm ² · cm ²]	・検出効率: 0.1 >	[Bq/cm ² · cm ²]
・検出効率:	1.4E-02 [Bq/cm ² · cm ²]	・検出効率:	[Bq/cm ² · cm ²]	・検出効率:	[Bq/cm ² · cm ²]	・検出効率:	[Bq/cm ² · cm ²]
・検出限界値:	1.1E+00 [Bq/cm ²]	・検出限界値:	[Bq/cm ²]	・検出限界値:	[Bq/cm ²]	・検出限界値:	[Bq/cm ²]

作業日時
2024年12月12日

確認箇所
5箇所

承認番号	配備場所	Zone	使用測定器 No.	実施結果						配備靴 員数	脱履、交換または 補充数	備考
				①	②	③	④	⑤	⑥			
2024-SCA-014-00	凍結プラント (1)	G	A	良	良	良	良	良	<1.1E+00 ✓	10足	0足	
2024-SCA-015-00	凍結プラント (2)	G	A	良	良	良	良	良	<1.1E+00 ✓	10足	0足	
2024-SCA-039-00	凍土電気品室建屋	G	A	良	良	良	良	良	<1.1E+00 ✓	20足	0足	
2024-SCA-053-00	M/C 5 E 建屋	G	A	良	良	良	良	良	<1.1E+00 ✓	10足	0足	
2024-SCA-056-00	サブドレン移送設備建屋	G	A	良	良	⊗	良	良	<1.1E+00 ✓	20足	0足	承認書変更なし。

作業実施結果

表面汚染密度の検出限界

測定器: A FI-GM-103		測定器: B		測定器: C		測定器: D	
検出限界:	30 [d]	検出限界:	30 [d]	検出限界:	30 [d]	検出限界:	30 [d]
検出限界:	10 [d]	検出限界:	10 [d]	検出限界:	10 [d]	検出限界:	10 [d]
検出限界:	28.4 [d]	検出限界:	28.4 [d]	検出限界:	28.4 [d]	検出限界:	28.4 [d]
検出限界:	40.0 [d]	検出限界:	40.0 [d]	検出限界:	40.0 [d]	検出限界:	40.0 [d]
検出限界:	100 [cm ²]	検出限界:	100 [cm ²]	検出限界:	100 [cm ²]	検出限界:	100 [cm ²]
検出限界:	100 [cm]	検出限界:	100 [cm]	検出限界:	100 [cm]	検出限界:	100 [cm]
検出限界:	75 [cm]	検出限界:	75 [cm]	検出限界:	75 [cm]	検出限界:	75 [cm]
検出限界:	1.47E-02 [Bq/cm ² ・cm]	検出限界:	1.47E-02 [Bq/cm ² ・cm]	検出限界:	1.47E-02 [Bq/cm ² ・cm]	検出限界:	1.47E-02 [Bq/cm ² ・cm]
検出限界:	1.1E-02 [Bq/cm ²]	検出限界:	1.1E-02 [Bq/cm ²]	検出限界:	1.1E-02 [Bq/cm ²]	検出限界:	1.1E-02 [Bq/cm ²]

作業日時
2024年12月16日

確認箇所
10箇所

承認番号	配備場所	Zone	使用測定器 No.	実施結果						配備靴 員数	履き、交換または 補修数	備考
				①	②	③	④	⑤	⑥			
2024-SCA-011-00	3号機R/B北西ヤード 3号機燃料取扱・取り出しカバー設備 電源コンテナ	G	A	良	良	良	良	良	<1.1E+00	10足	0足	
2024-SCA-016-00	屋外 水素トラレーアエリア 1~3号機SFP二次系コンテナ	G	A	良	良	良	良	良	<1.1E+00	5足	0足	
2024-SCA-017-00	SFP二次系共用設備放射線モニタコンテナハウス	G	A	良	良	良	良	良	<1.1E+00	5足	0足	
2024-SCA-018-00	屋外 水素トラレーアエリア 1号機SFP計表コンテナ	G	A	良	良	良	良	良	<1.1E+00	10足	0足	
2024-SCA-021-00	屋外 3号機R/B西側 3号機SFP一次系コンテナ	G	A	良	良	良	良	良	<1.1E+00	10足	0足	
2024-SCA-071-00	2号機原子炉建屋南側ヤード エリア放射線モニタコンテナ内	G	A	良	良	良	良	良	<1.1E+00	5足	0足	
2024-SCA-072-00	2号機原子炉建屋南側ヤード ダスト放射線モニタコンテナ1内	G	A	良	良	良	良	良	<1.1E+00	5足	0足	

作業実施結果

表面汚染密度の検出限界

測定器: A		測定器: B		測定器: C		測定器: D	
・測定器: A	FI-GAU-103	・測定器: B		・測定器: C		・測定器: D	
・BG測定時定数:	30 [s]	・BG測定時定数:	[s]	・BG測定時定数:	[s]	・BG測定時定数:	[s]
・材料測定時定数:	10 [s]	・材料測定時定数:	[s]	・材料測定時定数:	[s]	・材料測定時定数:	[s]
・検出効率:	28.4 [%]	・検出効率:	[%]	・検出効率:	[%]	・検出効率:	[%]
・線源効率:	40.0 [%]	・線源効率:	[%]	・線源効率:	[%]	・線源効率:	[%]
・検出面積:	100 [cm ²]	・検出面積:	[cm ²]	・検出面積:	[cm ²]	・検出面積:	[cm ²]
・BG値:	100 [cpm]	・BG値:	[cpm]	・BG値:	[cpm]	・BG値:	[cpm]
・検出限界カウンント:	75 [cpm]	・検出限界カウンント:	[cpm]	・検出限界カウンント:	[cpm]	・検出限界カウンント:	[cpm]
・検出効率: 0.1>	範囲内	・検出効率: 0.1>	範囲内	・検出効率: 0.1>	範囲内	・検出効率: 0.1>	範囲内
・換算定数:	1.47E-02 [Bq/cm ² ・cpm]	・換算定数:	[Bq/cm ² ・cpm]	・換算定数:	[Bq/cm ² ・cpm]	・換算定数:	[Bq/cm ² ・cpm]
・検出限界値:	1.1E-02 [Bq/cm ²]	・検出限界値:	[Bq/cm ²]	・検出限界値:	[Bq/cm ²]	・検出限界値:	[Bq/cm ²]

作業日時
2024年12月16日

確認箇所
10箇所

承認番号	配備場所	Zone	使用測定器 No.	実施結果						配備靴 員数	廃置、交換または 補充数	備考
				①	②	③	④	⑤	⑥			
2024-SCA-073-00	2号機原子炉建屋南側ヤード ダスト放射線モニタコンテナ2内	G	A	良	良	良	良	良	<1.1E+00	5足	0足	
2024-SCA-074-00	2号機原子炉建屋南側ヤード 電気・制御コンテナ1内	G	A	良	良	良	良	良	<1.1E+00	5足	0足	
2024-SCA-075-00	2号機原子炉建屋南側ヤード 電気・制御コンテナ2内	G	A	良	良	良	良	良	<1.1E+00	5足	0足	

作業実施結果

表面汚染密度の検出限界

測定器： A FI-GM0-183				測定器： B				測定器： C				測定器： D			
BG測定時定数： 30 [s]				BG測定時定数： 30 [s]				BG測定時定数： 30 [s]				BG測定時定数： 30 [s]			
試料測定時定数： 10 [s]				試料測定時定数： 10 [s]				試料測定時定数： 10 [s]				試料測定時定数： 10 [s]			
検出効率： 28.4 [%]				検出効率： 28.4 [%]				検出効率： 28.4 [%]				検出効率： 28.4 [%]			
検出効率： 40.0 [%]				検出効率： 40.0 [%]				検出効率： 40.0 [%]				検出効率： 40.0 [%]			
検出面積： 100 [cm ²]				検出面積： 100 [cm ²]				検出面積： 100 [cm ²]				検出面積： 100 [cm ²]			
BG値： 100 [cpm]				BG値： 100 [cpm]				BG値： 100 [cpm]				BG値： 100 [cpm]			
検出限界カウント： 75 [cpm]				検出限界カウント： 75 [cpm]				検出限界カウント： 75 [cpm]				検出限界カウント： 75 [cpm]			
<採取効率：0.1> 室内側				<採取効率：0.1> 室内側				<採取効率：0.1> 室内側				<採取効率：0.1> 室内側			
換算定数： 1.47E-02 [Bq/cm ² ・cpm]				換算定数： 1.47E-02 [Bq/cm ² ・cpm]				換算定数： 1.47E-02 [Bq/cm ² ・cpm]				換算定数： 1.47E-02 [Bq/cm ² ・cpm]			
検出限界値： 1.1E+00 [Bq/cm ²]				検出限界値： 1.1E+00 [Bq/cm ²]				検出限界値： 1.1E+00 [Bq/cm ²]				検出限界値： 1.1E+00 [Bq/cm ²]			

作業日時
2024年12月18日

確認箇所
5箇所

承認番号	配備場所	Zone	使用測定器 No.	実施結果						配備靴 員数	原車、交換または 補充数	備考
				①	②	③	④	⑤	⑥			
2024-SCA-034-00	既設RO電気品室 (燃発濃縮M/C)	G	A	良	良	良	良	良	<1.1E+00	10足	0足	
2024-SCA-037-00	スラッジ建屋 電気品室	G	A	良	良	良	良	良	<1.1E+00	10足	0足	配備靴使用者がいた 為、残数の9足を測定。
2024-SCA-049-00	予備変電所 予備変入口扉 (通常口)	G	A	良	良	良	良	良	<1.1E+00	10足	0足	
2024-SCA-051-00	南側66kV開閉所リレー室入口	G	A	良	良	良	良	良	<1.1E+00	20足	0足	
2024-SCA-068-00	地下水バイパス制御室	G	A	良	良	良	良	良	<1.1E+00	10足	0足	

作業實施結果

確認箇所	4箇所
------	-----

承認番号	配備場所	Zone	使用測定器 No.	実施結果						配備靴 員数	履減、交換または 補充数	備考
				①	②	③	④	⑤	⑥			
2024-SCA-012-00	逆式キャスク監視小屋	G	A	良	良	良	良	良	<1.0E+00	10足	0足	
2024-SCA-026-00	純水建屋 電気品室入口	G	A	良	良	良	良	良	<1.0E+00	10足	0足	配備靴使用者がいた為、 残数の7足を測定。
2024-SCA-027-00	純水建屋 入口	G	A	良	良	良	良	良	<1.0E+00	20足	0足	配備靴使用者がいた為、 残数の17足を測定。
2024-SCA-063-00	固体廃棄物貯蔵庫第9棟	G	A	良	良	良	良	良	<1.0E+00	25足	0足	