

2021-cdc-670-01

放射線管理記録

放 音	メンバー

(1/2)

作業件名	ALPS処理水貯留タンク他採水業務委託(2021)	測定項目	<input checked="" type="checkbox"/> γ <input checked="" type="checkbox"/> スミア <input type="checkbox"/> ダスト <input type="checkbox"/> 直接 <input type="checkbox"/> $\beta + \gamma$ <input type="checkbox"/>
測定場所 コード	10_TK_02 ヤード K1-D2タンクエリア	測定者	
作業内容	Yエリア解除	測定器	リ-GMAD-305 F1-ICWBL-9
測定目的	Yエリア解除サーベイ	APD設定	0.30 mSv
測定日時	2021 年 12 月 17 日 9 時 45 分	装 備	<input checked="" type="checkbox"/> - 全面マスク <input checked="" type="checkbox"/> - タイベック <input checked="" type="checkbox"/> - 黄靴
RWA番号	201294 区域区分 Y zone		<input type="checkbox"/> - アノラック上 <input type="checkbox"/> - アノラック下

× : 空間線量当量率(mSv/h) ⊗ : 表面線量当量率(mSv/h)
○ : スミア(Bq/cm²) ▲ : ダスト(Bq/cm³)



測定種別	単位	最大値
線量率(γ)	mSv/h	<0.001

K1タンクエリア (K1-D2)

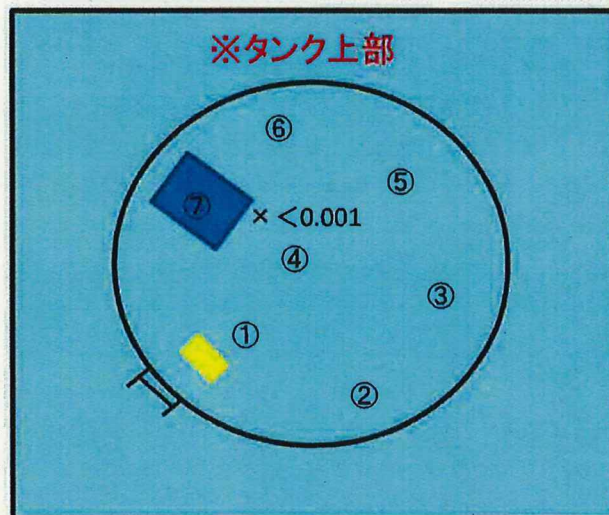

※スミア測定結果
①～⑦ 全て検出限界値未満

放射線管理記録

K1-D2

(2/2)

放 青	メンバー

測 定 器	測定項目	換 算 定 数	B G	検 出 限 界 値
リ-GMAD-305	スミア	$1.37 \times 10^{-2} \text{ Bq/cm}^2 \cdot \text{cpm}$	200 cpm	$1.4 \times 10^0 \text{ Bq/cm}^2$

測 定 ポ イ ン ト	表 面 汚 染 密 度				線量率 (mSv/h)	
	スミア 法		直 接 法			
	測定値 (cpm)	汚染密度 (Bq/cm ²)	測定値 (cpm)	汚染密度 (Bq/cm ²)		
1	タンク上部	200	<1.4E+00			
2		200	<1.4E+00			
3		200	<1.4E+00			
4		200	<1.4E+00			
5		200	<1.4E+00			
6		200	<1.4E+00			
7	↓	200	<1.4E+00			
8						
9						
10						
11						
12						
13						
14						
15						
16						
17						
18						
19						
20						
21						
22						
23						
24						
25						
26						
27						
28						
29						
30						
31						
32						
33						
34						
35						
36						

測 定 ポ イ ン ト	表 面 汚 染 密 度				線量率 (mSv/h)	
	スミア 法		直 接 法			
	測定値 (cpm)	汚染密度 (Bq/cm ²)	測定値 (cpm)	汚染密度 (Bq/cm ²)		
37						
38						
39						
40						
41						
42						
43						
44						
45						
46						
47						
48						
49						
50						
51						
52						
53						
54						
55						
56						
57						
58						
59						
60						
61						
62						
63						
64						
65						
66						
67						
68						
69						
70						

(備考)

放射線管理記録

放 査	メンバー

(1/2)

作業件名	ALPS処理水貯留タンク他採水業務委託(2021)	測定項目	<input checked="" type="checkbox"/> γ <input checked="" type="checkbox"/> スミア <input type="checkbox"/> ダスト <input type="checkbox"/> 直接 <input type="checkbox"/> $\beta + \gamma$ <input type="checkbox"/>
測定場所 コード	10_TK_02 ヤード K1-D3タンクエリア	測定者	
作業内容	Yエリア解除	測定器	リ-GMAD-305 F1-ICWBL-9
測定目的	Yエリア解除サーベイ	APD設定	0.30 mSv
測定日時	2021 年 12 月 17 日 10 時 00 分	装 備	<input checked="" type="checkbox"/> - 全面マスク <input checked="" type="checkbox"/> - タイベック <input checked="" type="checkbox"/> - 黄靴 <input type="checkbox"/> - アノラック上 <input type="checkbox"/> - アノラック下
RWA番号	201294	区域区分	Y zone

× : 空間線量当量率(mSv/h) ⊗ : 表面線量当量率(mSv/h)
○ : スミア(Bq/cm²) ▲ : ダスト(Bq/cm³)



測定種別	単位	最大値
線量率(γ)	mSv/h	<0.001

K1タンクエリア (K1-D3)

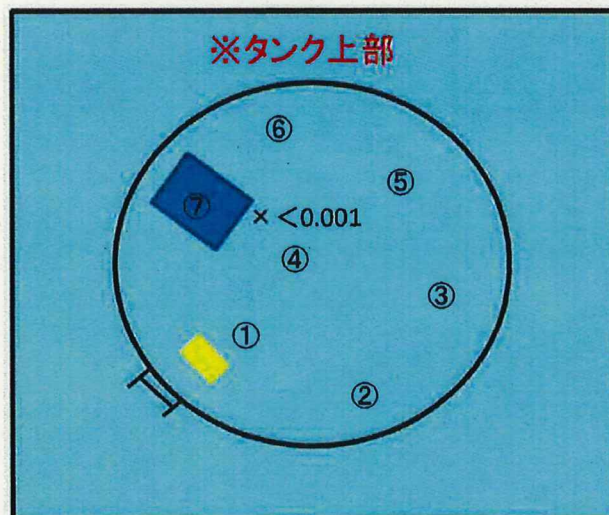

※スミア測定結果
①～⑦ 全て検出限界値未満

放射線管理記録

K1-D3

(2/2)

放 査	メンバー

測 定 器		測定項目		換 算 定 数		B G		検 出 限 界 値	
リーGMAD-305		スミア		$1.37 \times 10^{-2} \text{ Bq/cm}^2 \cdot \text{cpm}$		200 cpm		$1.4 \times 10^0 \text{ Bq/cm}^2$	

測 定 ポ イ ン ト		表 面 汚 染 密 度				線量率 測定値 (mSv/h)
		ス ミ ア 法		直 接 法		
		測定値 (cpm)	汚染密度 (Bq/cm ²)	測定値 (cpm)	汚染密度 (Bq/cm ²)	
1	タンク上部	200	<1.4E+00			
2		200	<1.4E+00			
3		200	<1.4E+00			
4		200	<1.4E+00			
5		200	<1.4E+00			
6		200	<1.4E+00			
7	↓	200	<1.4E+00			
8						
9						
10						
11						
12						
13						
14						
15						
16						
17						
18						
19						
20						
21						
22						
23						
24						
25						
26						
27						
28						
29						
30						
31						
32						
33						
34						
35						
36						

測 定 ポ イ ン ト		表 面 汚 染 密 度				線量率 測定値 (mSv/h)
		ス ミ ア 法		直 接 法		
		測定値 (cpm)	汚染密度 (Bq/cm ²)	測定値 (cpm)	汚染密度 (Bq/cm ²)	
37						
38						
39						
40						
41						
42						
43						
44						
45						
46						
47						
48						
49						
50						
51						
52						
53						
54						
55						
56						
57						
58						
59						
60						
61						
62						
63						
64						
65						
66						
67						
68						
69						
70						

(備考)

放射線管理記録

放 査	メ ン バ ー

(1/2)

作業件名	ALPS処理水貯留タンク他採水業務委託(2021)		測定項目	<input checked="" type="checkbox"/> γ	<input checked="" type="checkbox"/> スミア	<input type="checkbox"/> ダスト
測定場所 コード	10_TK_02	ヤード K1-C2タンクエリア	測定者			
作業内容	Yエリア解除		測定器	り-GMAD-305 F1-ICWBL-9		
測定目的	Yエリア解除サーベイ		APD設定	0.30 mSv		
測定日時	2021 年 12 月 17 日 10 時 15 分		装 備	<input checked="" type="checkbox"/> - 全面マスク <input checked="" type="checkbox"/> - タイベック <input checked="" type="checkbox"/> - 黄靴		
RWA番号	201294	区域区分 Y zone		<input type="checkbox"/> - アノラック上 <input type="checkbox"/> - アノラック下		

× : 空間線量当量率(mSv/h) ⊗ : 表面線量当量率(mSv/h)
○ : スミア(Bq/cm²) ▲ : ダスト(Bq/cm³)



測定種別	単位	最大値
線量率(γ)	mSv/h	<0.001

K1タンクエリア (K1-C2)

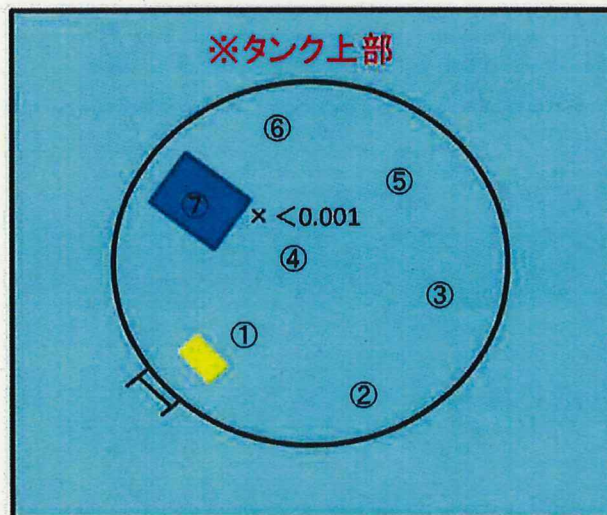

※スミア測定結果
①～⑦ 全て検出限界値未満

放射線管理記録

K1-C2

(2/2)

放 書	メ ン バ ー

測 定 器	測定項目	換 算 定 数	B G	検 出 限 界 値
リ-GMAD-305	スミア	$1.37 \times 10^{-2} \text{ Bq/cm}^2 \cdot \text{cpm}$	200 cpm	$1.4 \times 10^0 \text{ Bq/cm}^2$

測 定 ポ イ ン ト	表 面 汚 染 密 度				線量率 (mSv/h)	
	スミア法		直接法			
	測定値 (cpm)	汚染密度 (Bq/cm ²)	測定値 (cpm)	汚染密度 (Bq/cm ²)		
1	タンク上部	200	<1.4E+00			
2		200	<1.4E+00			
3		200	<1.4E+00			
4		200	<1.4E+00			
5		200	<1.4E+00			
6		200	<1.4E+00			
7	↓	200	<1.4E+00			
8						
9						
10						
11						
12						
13						
14						
15						
16						
17						
18						
19						
20						
21						
22						
23						
24						
25						
26						
27						
28						
29						
30						
31						
32						
33						
34						
35						
36						

測 定 ポ イ ン ト	表 面 汚 染 密 度				線量率 (mSv/h)	
	スミア法		直接法			
	測定値 (cpm)	汚染密度 (Bq/cm ²)	測定値 (cpm)	汚染密度 (Bq/cm ²)		
37						
38						
39						
40						
41						
42						
43						
44						
45						
46						
47						
48						
49						
50						
51						
52						
53						
54						
55						
56						
57						
58						
59						
60						
61						
62						
63						
64						
65						
66						
67						
68						
69						
70						

(備考)

放射線管理記録

放 査	メンバー

(1/2)

作業件名	ALPS処理水貯留タンク他採水業務委託(2021)	測定項目	<input checked="" type="checkbox"/> γ <input checked="" type="checkbox"/> スミア <input type="checkbox"/> ダスト <input type="checkbox"/> 直接 <input type="checkbox"/> $\beta + \gamma$ <input type="checkbox"/>
測定場所 コード	10_TK_02 ヤード K1-C3タンクエリア	測定者	
作業内容	Yエリア解除	測定器	リ-GMAD-305 F1-ICWBL-9
測定目的	Yエリア解除サーベイ	APD設定	0.30 mSv
測定日時	2021 年 12 月 17 日 10 時 30 分	装 備	<input checked="" type="checkbox"/> - 全面マスク <input checked="" type="checkbox"/> - タイベック <input checked="" type="checkbox"/> - 黄靴 <input type="checkbox"/> - アノラック上 <input type="checkbox"/> - アノラック下
RWA番号	201294	区域区分	Y zone

× : 空間線量当量率(mSv/h) ⊗ : 表面線量当量率(mSv/h)
○ : スミア(Bq/cm²) ▲ : ダスト(Bq/cm³)



測定種別	単位	最大値
線量率(γ)	mSv/h	<0.001

K1タンクエリア (K1-C3)

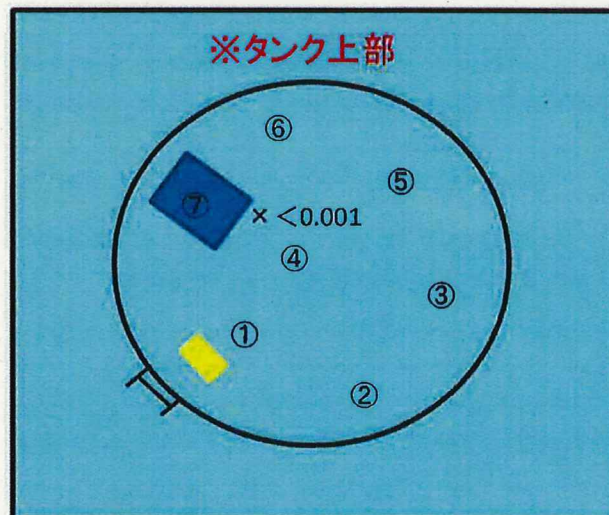

※スミア測定結果

①～⑦ 全て検出限界値未満

放射線管理記録

K1-C3

(2/2)

放 音	メ ン バ ー

測 定 器		測定項目		換 算 定 数		B G		検 出 限 界 値	
リーGMAD-305		スミア		$1.37 \times 10^{-2} \text{ Bq/cm}^2 \cdot \text{cpm}$		200 cpm		$1.4 \times 10^0 \text{ Bq/cm}^2$	

測 定 ポ イ ン ト		表 面 汚 染 密 度				線量率 (mSv/h)
		スミア 法		直 接 法		
		測定値 (cpm)	汚染密度 (Bq/cm ²)	測定値 (cpm)	汚染密度 (Bq/cm ²)	
1	タンク上部	200	<1.4E+00			
2		200	<1.4E+00			
3		200	<1.4E+00			
4		200	<1.4E+00			
5		200	<1.4E+00			
6		200	<1.4E+00			
7		200	<1.4E+00			
8						
9						
10						
11						
12						
13						
14						
15						
16						
17						
18						
19						
20						
21						
22						
23						
24						
25						
26						
27						
28						
29						
30						
31						
32						
33						
34						
35						
36						

測 定 ポ イ ン ト		表 面 汚 染 密 度				線量率 (mSv/h)
		スミア 法		直 接 法		
		測定値 (cpm)	汚染密度 (Bq/cm ²)	測定値 (cpm)	汚染密度 (Bq/cm ²)	
37						
38						
39						
40						
41						
42						
43						
44						
45						
46						
47						
48						
49						
50						
51						
52						
53						
54						
55						
56						
57						
58						
59						
60						
61						
62						
63						
64						
65						
66						
67						
68						
69						
70						

(備考)

放射線管理記録

放 責	メンバー

(1/2)

作業件名	ALPS処理水貯留タンク他採水業務委託(2021)	測定項目	<input checked="" type="checkbox"/> γ <input checked="" type="checkbox"/> スミア <input type="checkbox"/> ダスト <input type="checkbox"/> 直接 <input type="checkbox"/> $\beta + \gamma$ <input type="checkbox"/>
測定場所 コード	10_TK_02 ヤード K1-C4タンクエリア	測定者	
作業内容	採水、Yエリア解除	測定器	リ-GMAD-305 F1-ICWBL-39
測定目的	Yエリア解除サーベイ	APD設定	0.30 mSv
測定日時	2021 年 12 月 17 日 10 時 45 分	装 備	<input checked="" type="checkbox"/> - 全面マスク <input checked="" type="checkbox"/> - タイベック <input checked="" type="checkbox"/> - 黄靴 <input type="checkbox"/> - アノラック上 <input type="checkbox"/> - アノラック下
RWA番号	201294	区域区分	Y zone

× : 空間線量当量率(mSv/h) ⊗ : 表面線量当量率(mSv/h)
○ : スミア(Bq/cm²) ▲ : ダスト(Bq/cm³)



測定種別	単位	最大値
線量率(γ)	mSv/h	<0.001

K1タンクエリア (K1-C4)

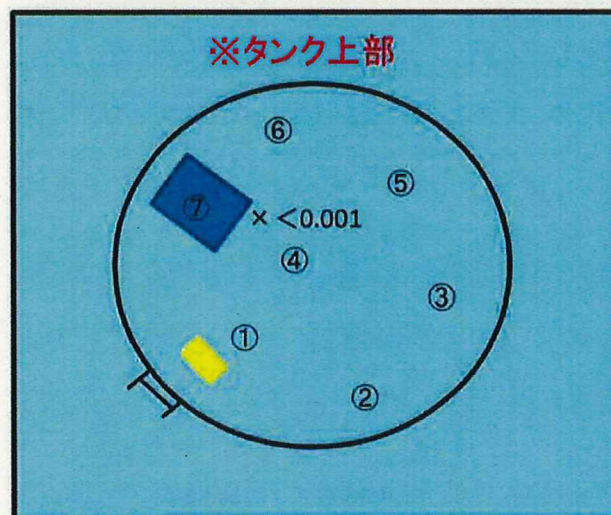

※スミア測定結果
①～⑦ 全て検出限界値未満

放 射 線 管 理 記 錄

K1—C4

(2/2)

放 責	メンバ一

測定器	測定項目	換算定数	B G	検出限界値
リーGMAD-305	スミア	$1.37 \times 10^{-2} \text{ Bq/cm}^2 \cdot \text{cpm}$	200 cpm	$1.4 \times 10^0 \text{ Bq/cm}^2$

測定ポイント	表面汚染密度				線量率 (mSv/h)
	スミア法		直接法		
	測定値 (cpm)	汚染密度 (Bq/cm ²)	測定値 (cpm)	汚染密度 (Bq/cm ²)	
1	タンク上部	200	<1.4E+00		
2		200	<1.4E+00		
3		200	<1.4E+00		
4		200	<1.4E+00		
5		200	<1.4E+00		
6		200	<1.4E+00		
7		200	<1.4E+00		
8					
9					
10					
11					
12					
13					
14					
15					
16					
17					
18					
19					
20					
21					
22					
23					
24					
25					
26					
27					
28					
29					
30					
31					
32					
33					
34					
35					
36					

測定ポイント	表面汚染密度				線量率 (mSv/h)
	スミア法		直接法		
	測定値 (cpm)	汚染密度 (Bq/cm ²)	測定値 (cpm)	汚染密度 (Bq/cm ²)	
37					
38					
39					
40					
41					
42					
43					
44					
45					
46					
47					
48					
49					
50					
51					
52					
53					
54					
55					
56					
57					
58					
59					
60					
61					
62					
63					
64					
65					
66					
67					
68					
69					
70					

(備考)

放射線管理記録

放 青	メンバー

(1/2)

作業件名	ALPS処理水貯留タンク他採水業務委託(2021)	測定項目	<input checked="" type="checkbox"/> γ <input checked="" type="checkbox"/> スミア <input type="checkbox"/> ダスト <input type="checkbox"/> 直接 <input type="checkbox"/> $\beta + \gamma$ <input type="checkbox"/>
測定場所 コード	10_TK_02 ヤード K1-C5タンクエリア	測定者	
作業内容	採水、Yエリア解除	測定器	リ-GMAD-305 F1-ICWBL-39
測定目的	Yエリア解除サーベイ	APD設定	0.30 mSv
測定日時	2021 年 12 月 17 日 11 時 00 分	装 備	<input checked="" type="checkbox"/> - 全面マスク <input checked="" type="checkbox"/> - タイベック <input checked="" type="checkbox"/> - 黄靴 <input type="checkbox"/> - アノラック上 <input type="checkbox"/> - アノラック下
RWA番号	201294	区域区分	Y zone

× : 空間線量当量率(mSv/h) ⊗ : 表面線量当量率(mSv/h)
○ : スミア(Bq/cm²) ▲ : ダスト(Bq/cm³)



測定種別	単位	最大値
線量率(γ)	mSv/h	<0.001

K1タンクエリア (K1-C5)

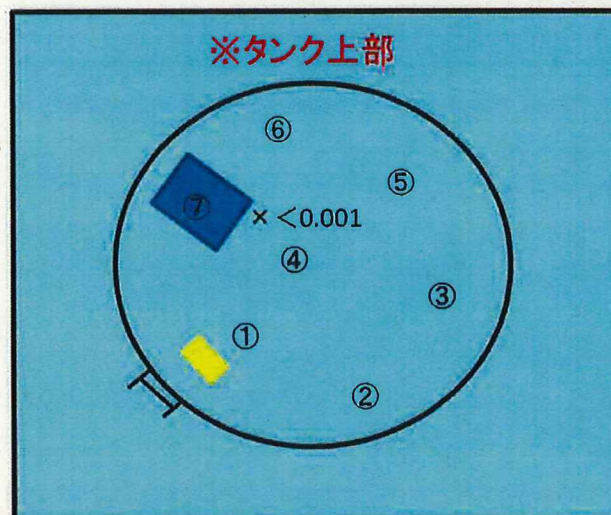

※スミア測定結果

①～⑦ 全て検出限界値未満

放射線管理記録

K1-C5

(2/2)

放 青	メ ン バ ー

測 定 器		測定項目	換 算 定 数		B G	検 出 限 界 値	
リーGMAD-305		スミア	$1.37 \times 10^{-2} \text{ Bq/cm}^2 \cdot \text{cpm}$		200 cpm	$1.4 \times 10^0 \text{ Bq/cm}^2$	
測 定 ポ イ ン ト		表 面 汚 染 密 度		線量率		測 定 ポ イ ン ト	
		スミア法	直接法	スミア法	直接法		
		測定値 (cpm)	汚染密度 (Bq/cm ²)	測定値 (cpm)	汚染密度 (Bq/cm ²)		
1	タンク上部	200	<1.4E+00			37	
2		200	<1.4E+00			38	
3		200	<1.4E+00			39	
4		200	<1.4E+00			40	
5		200	<1.4E+00			41	
6		200	<1.4E+00			42	
7	↓	200	<1.4E+00			43	
8						44	
9						45	
10						46	
11						47	
12						48	
13						49	
14						50	
15						51	
16						52	
17						53	
18						54	
19						55	
20						56	
21						57	
22						58	
23						59	
24						60	
25						61	
26						62	
27						63	
28						64	
29						65	
30						66	
31						67	
32						68	
33						69	
34						70	
35						(備考)	
36							

2021-CDc-563-01

放射線管理記録

放 査	メンバ ー

(1/2)

作業件名	1F-5.6号機 油ドレン処理設備除却工事	測定項目	<input type="checkbox"/> γ <input checked="" type="checkbox"/> スミア <input type="checkbox"/> ダスト <input type="checkbox"/> 直接 <input type="checkbox"/> $\beta + \gamma$ <input type="checkbox"/>
測定場所 コード	5_YD_18_ 5.6号機 油ドレン処理建屋	測定者	
作業内容	エリア内片付け除染	測定器	リーGMAD-305
測定目的	Yエリア解除サーベイ	APD設定	0.30 mSv
測定日時	2021 年 12 月 23 日 9 時 20 分	装 備	<input checked="" type="checkbox"/> - 半面マスク <input checked="" type="checkbox"/> - タイベック <input checked="" type="checkbox"/> - 黄靴 <input type="checkbox"/> - アノラック上 <input type="checkbox"/> - アノラック下
RWA番号	200217	区域区分	Y zone

× : 空間線量当量率(mSv/h) ⊗ : 表面線量当量率(mSv/h)
 ○ : スミア(Bq/cm²) ▲ : ダスト(Bq/cm³)

測定種別	単位	最大値
線量率(γ)	mSv/h	—

5.6号機 油ドレン処理建屋

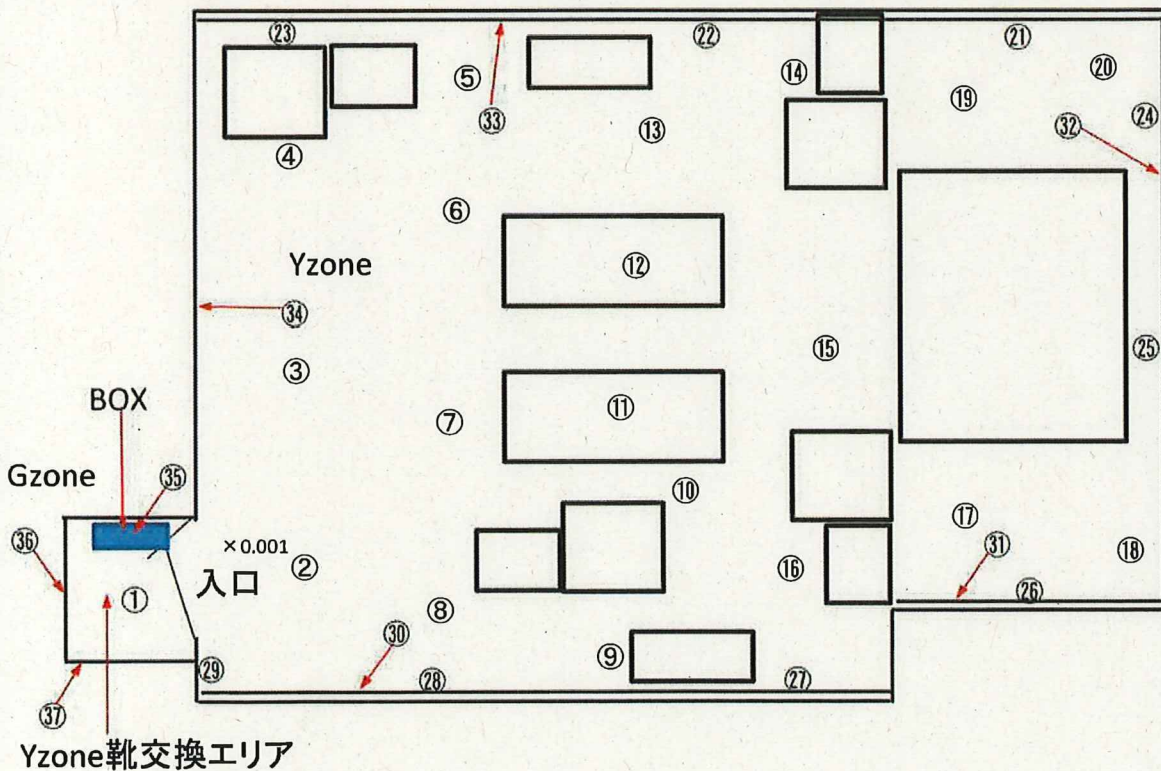

放射線管理記録

放 責	メンバー

(2/2)

測 定 器		測定項目		換 算 定 数		B G		検 出 限 界 値					
リーGMAD-305		スミア		$1.37 \times 10^{-2} \text{ Bq/cm}^2 \cdot \text{cpm}$		200 cpm		$1.4 \times 10^0 \text{ Bq/cm}^2$					
測 定 ポ イ ン ト		表 面 汚 染 密 度				線量率 (mSv/h)	測 定 ポ イ ン ト		表 面 汚 染 密 度				線量率 (mSv/h)
		ス ミ ア 法		直 接 法					ス ミ ア 法		直 接 法		
		測定値 (cpm)	汚染密度 (Bq/cm ²)	測定値 (cpm)	汚染密度 (Bq/cm ²)				測定値 (cpm)	汚染密度 (Bq/cm ²)	測定値 (cpm)	汚染密度 (Bq/cm ²)	
1	Yエリア床面	200	<1.4E+00				37	足場パイプ	200	<1.4E+00			
2		350	2.1E+00				38						
3		200	<1.4E+00				39						
4		200	<1.4E+00				40						
5		350	2.1E+00				41						
6		350	2.1E+00				42						
7		300	1.4E+00				43						
8		350	2.1E+00				44						
9		200	<1.4E+00				45						
10		200	<1.4E+00				46						
11		350	2.1E+00				47						
12		200	<1.4E+00				48						
13		350	2.1E+00				49						
14		350	2.1E+00				50						
15		300	1.4E+00				51						
16		350	2.1E+00				52						
17	↓ グレーチング	200	<1.4E+00				53						
18		200	<1.4E+00				54						
19		200	<1.4E+00				55						
20		200	<1.4E+00				56						
21	↓ 鋼材	350	2.1E+00				57						
22		300	1.4E+00				58						
23		300	1.4E+00				59						
24		350	2.1E+00				60						
25		300	1.4E+00				61						
26		350	2.1E+00				62						
27		200	<1.4E+00				63						
28		200	<1.4E+00				64						
29		200	<1.4E+00				65						
30	↓ 壁	200	<1.4E+00				66						
31		200	<1.4E+00				67						
32		200	<1.4E+00				68						
33		200	<1.4E+00				69						
34		200	<1.4E+00				70						
35	↓ BOX	200	<1.4E+00				(備考)						
36	足場パイプ	200	<1.4E+00										