

放射線管理記録

2021-CHC-625-07

放 青	メンバー

(1/2)

作業件名	ALPS処理水貯留タンク他採水業務委託(2021)	測定項目	<input checked="" type="checkbox"/> γ <input checked="" type="checkbox"/> スミア <input type="checkbox"/> ダスト <input type="checkbox"/> 直接 <input type="checkbox"/> $\beta + \gamma$ <input type="checkbox"/>
測定場所 コード	10.TK.02 ヤード J9-A6タンクエリア	測定者	
作業内容	Yエリア解除	測定器	リ-GMAD-305 F1-ICWBL-9
測定目的	Yエリア解除サーベイ	APD設定	0.30 mSv
測定日時	2021 年 12 月 7 日 9 時 30 分	装 備	<input checked="" type="checkbox"/> - 全面マスク <input checked="" type="checkbox"/> - タイベック <input checked="" type="checkbox"/> - 黄靴 <input type="checkbox"/> - アノラック上 <input type="checkbox"/> - アノラック下
RWA番号	201294	区域区分	Y zone

× : 空間線量当量率(mSv/h) ⊗ : 表面線量当量率(mSv/h)

○ : スミア(Bq/cm²) ▲ : ダスト(Bq/cm³)



測定種別	単位	最大値
線量率(γ)	mSv/h	<0.001

J9タンクエリア (J9-A6)

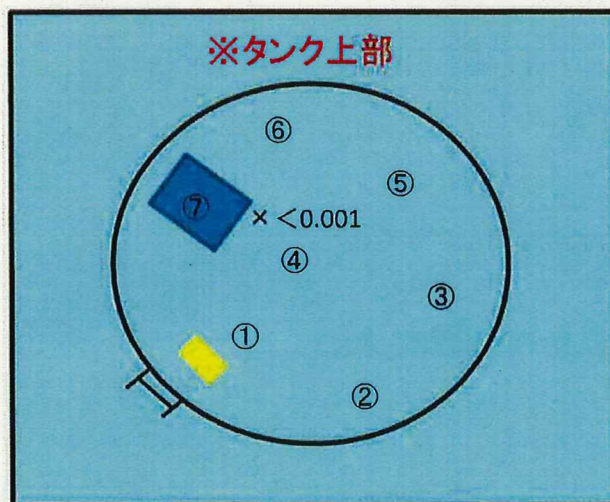

※スミア測定結果

①～⑦ 全て検出限界値未満

放射線管理記録

J9-A6

(2/2)

放 査	メ ン バ ー

測 定 器		測定項目		換 算 定 数		B G	検 出 限 界 値	
リーGMAD-305		スミア		$1.37 \times 10^{-2} \text{ Bq/cm}^2 \cdot \text{cpm}$		250 cpm	$1.5 \times 10^0 \text{ Bq/cm}^2$	
測 定 ポ イ ン ト		表 面 汚 染 密 度				線量率 (mSv/h)		
		ス ミ ア 法		直 接 法				
		測定値 (cpm)	汚染密度 (Bq/cm ²)	測定値 (cpm)	汚染密度 (Bq/cm ²)			
1	タンク上部	250	<1.5E+00					
2		250	<1.5E+00					
3		250	<1.5E+00					
4		250	<1.5E+00					
5		250	<1.5E+00					
6		250	<1.5E+00					
7	↓	250	<1.5E+00					
8								
9								
10								
11								
12								
13								
14								
15								
16								
17								
18								
19								
20								
21								
22								
23								
24								
25								
26								
27								
28								
29								
30								
31								
32								
33								
34								
35								
36								

測 定 ポ イ ン ト		表 面 汚 染 密 度				線量率 (mSv/h)		
		ス ミ ア 法		直 接 法				
		測定値 (cpm)	汚染密度 (Bq/cm ²)	測定値 (cpm)	汚染密度 (Bq/cm ²)			
37								
38								
39								
40								
41								
42								
43								
44								
45								
46								
47								
48								
49								
50								
51								
52								
53								
54								
55								
56								
57								
58								
59								
60								
61								
62								
63								
64								
65								
66								
67								
68								
69								
70								

(備考)

放射線管理記録

放 青	メ ン バ ー

(1/2)

作業件名	ALPS処理水貯留タンク他採水業務委託(2021)		測定項目	<input checked="" type="checkbox"/> γ	<input checked="" type="checkbox"/> スミア	<input type="checkbox"/> ダスト
				<input type="checkbox"/> 直接	<input type="checkbox"/> $\beta + \gamma$	<input type="checkbox"/>
測定場所 コード	10.TK.02	ヤード J9-B1タンクエリア		測定者		
作業内容	Yエリア解除		測定器	リ-GMAD-305 F1-ICWBL-9		
測定目的	Yエリア解除サーベイ		APD設定	0.30 mSv		
測定日時	2021 年 12 月 7 日 9 時 40 分		装 備	<input checked="" type="checkbox"/> - 全面マスク <input checked="" type="checkbox"/> - タイベック <input checked="" type="checkbox"/> - 黄靴		
RWA番号	201294	区域区分		<input type="checkbox"/> - アノラック上 <input type="checkbox"/> - アノラック下		
		Y zone				

× : 空間線量当量率(mSv/h) ⊗ : 表面線量当量率(mSv/h)
○ : スミア(Bq/cm²) ▲ : ダスト(Bq/cm³)



測定種別	単位	最大値
線量率(γ)	mSv/h	<0.001

J9タンクエリア (J9-B1)

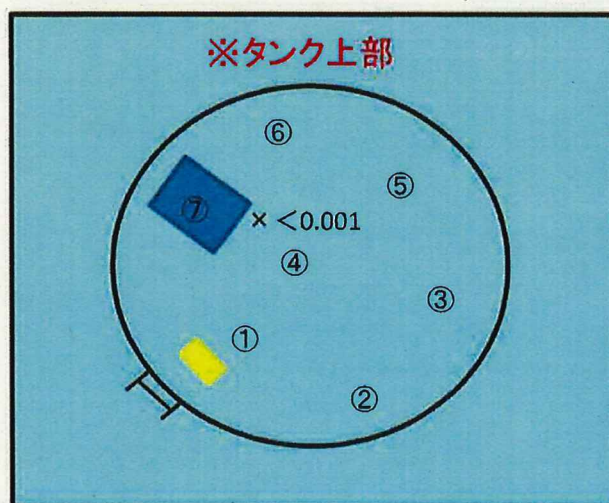

※スミア測定結果

①～⑦ 全て検出限界値未満

放射線管理記録

J9-B1

(2/2)

放 青	メンバー

測 定 器		測定項目		換 算 定 数		B G		検 出 限 界 値	
リーGMAD-305		スミア		$1.37 \times 10^{-2} \text{ Bq/cm}^2 \cdot \text{cpm}$		250 cpm		$1.5 \times 10^0 \text{ Bq/cm}^2$	
測 定 ポ イ ン ト		表 面 汚 染 密 度				線量率 (mSv/h)			
		ス ミ ア 法		直 接 法					
		測定値 (cpm)	汚染密度 (Bq/cm ²)	測定値 (cpm)	汚染密度 (Bq/cm ²)				
1	タンク上部	250	<1.5E+00						
2		250	<1.5E+00						
3		250	<1.5E+00						
4		250	<1.5E+00						
5		250	<1.5E+00						
6		250	<1.5E+00						
7		250	<1.5E+00						
8									
9									
10									
11									
12									
13									
14									
15									
16									
17									
18									
19									
20									
21									
22									
23									
24									
25									
26									
27									
28									
29									
30									
31									
32									
33									
34									
35									
36									
37									
38									
39									
40									
41									
42									
43									
44									
45									
46									
47									
48									
49									
50									
51									
52									
53									
54									
55									
56									
57									
58									
59									
60									
61									
62									
63									
64									
65									
66									
67									
68									
69									
70									
(備考)									

放射線管理記録

放 青	メンバー

(1/2)

作業件名	ALPS処理水貯留タンク他採水業務委託(2021)			測定項目	<input checked="" type="checkbox"/> γ	<input checked="" type="checkbox"/> スミア	<input type="checkbox"/> ダスト
					<input type="checkbox"/> 直接	<input type="checkbox"/> $\beta + \gamma$	<input type="checkbox"/>
測定場所 コード	10_TK_02	ヤード J9-B2タンクエリア		測定者			
作業内容	Yエリア解除			測定器	リ-GMAD-305 F1-ICWBL-9		
測定目的	Yエリア解除サーベイ			APD設定	0.30 mSv		
測定日時	2021 年 12 月 7 日 9 時 50 分			装 備	<input checked="" type="checkbox"/> - 全面マスク <input checked="" type="checkbox"/> - タイベック <input checked="" type="checkbox"/> - 黄靴		
RWA番号	201294	区域区分	Y zone		<input type="checkbox"/> - アノラック上 <input type="checkbox"/> - アノラック下		

× : 空間線量当量率(mSv/h) ⊗ : 表面線量当量率(mSv/h)

○ : スミア(Bq/cm²) ▲ : ダスト(Bq/cm³)



測定種別	単位	最大値
線量率(γ)	mSv/h	<0.001

J9タンクエリア (J9-B2)

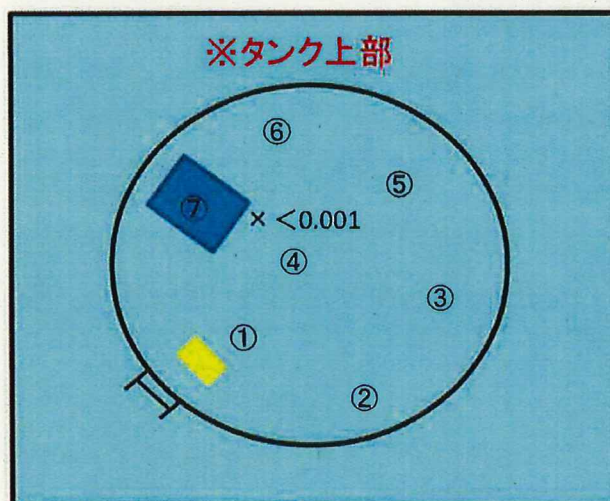

※スミア測定結果

①～⑦ 全て検出限界値未満

放射線管理記録

J9-B2

(2/2)

放 青	メ ン バ ー

測 定 器		測定項目		換 算 定 数		B G		検 出 限 界 値	
リ-GMAD-305		スミア		$1.37 \times 10^{-2} \text{ Bq/cm}^2 \cdot \text{cpm}$		250 cpm		$1.5 \times 10^0 \text{ Bq/cm}^2$	

測 定 ポ イ ン ト		表 面 汚 染 密 度				線量率 (mSv/h)
		スミア 法		直 接 法		
		測定値 (cpm)	汚染密度 (Bq/cm ²)	測定値 (cpm)	汚染密度 (Bq/cm ²)	
1	タンク上部	250	<1.5E+00			
2		250	<1.5E+00			
3		250	<1.5E+00			
4		250	<1.5E+00			
5		250	<1.5E+00			
6		250	<1.5E+00			
7	↓	250	<1.5E+00			
8						
9						
10						
11						
12						
13						
14						
15						
16						
17						
18						
19						
20						
21						
22						
23						
24						
25						
26						
27						
28						
29						
30						
31						
32						
33						
34						
35						
36						

測 定 ポ イ ン ト		表 面 汚 染 密 度				線量率 (mSv/h)
		スミア 法		直 接 法		
		測定値 (cpm)	汚染密度 (Bq/cm ²)	測定値 (cpm)	汚染密度 (Bq/cm ²)	
37						
38						
39						
40						
41						
42						
43						
44						
45						
46						
47						
48						
49						
50						
51						
52						
53						
54						
55						
56						
57						
58						
59						
60						
61						
62						
63						
64						
65						
66						
67						
68						
69						
70						

(備考)

放射線管理記録

放 青	メンバー

(1/2)

作業件名	ALPS処理水貯留タンク他採水業務委託(2021)			測定項目	<input checked="" type="checkbox"/> γ	<input checked="" type="checkbox"/> スミア	<input type="checkbox"/> ダスト
測定場所 コード	10_TK_02	ヤード J9-B3タンクエリア		測定者	<div></div>	<div></div>	<input type="checkbox"/> 直接 <input type="checkbox"/> $\beta + \gamma$ <input type="checkbox"/>
作業内容	Yエリア解除			測定器	リ-GMAD-305 F1-ICWBL-9		
測定目的	Yエリア解除サーベイ			APD設定	0.30 mSv		
測定日時	2021 年 12 月 7 日 10 時 00 分			装 備	<input checked="" type="checkbox"/> - 全面マスク <input checked="" type="checkbox"/> - タイベック <input checked="" type="checkbox"/> - 黄靴		
RWA番号	201294	区域区分	Y zone		<input type="checkbox"/> - アノラック上 <input type="checkbox"/> - アノラック下		

× : 空間線量当量率(mSv/h) ⊗ : 表面線量当量率(mSv/h)
○ : スミア(Bq/cm²) ▲ : ダスト(Bq/cm³)



測定種別	単位	最大値
線量率(γ)	mSv/h	<0.001

J9タンクエリア (J9-B3)

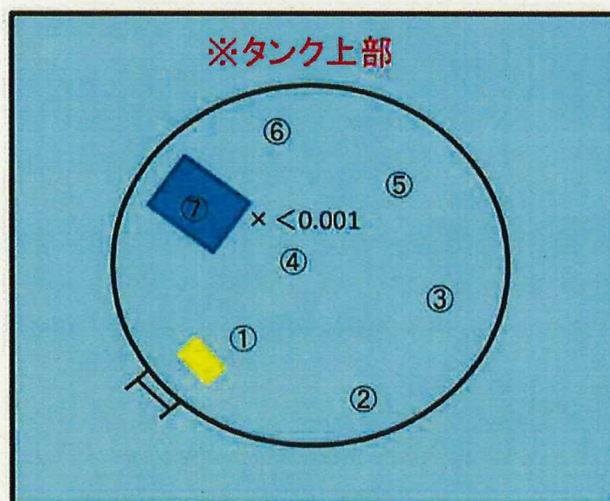

※スミア測定結果

①～⑦ 全て検出限界値未満

J9-B3

放 音	メ ン バ ー

測 定 器		測定項目		換 算 定 数		B G	検 出 限 界 値	
リーGMAD-305		スミア		$1.37 \times 10^{-2} \text{ Bq/cm}^2 \cdot \text{cpm}$		250 cpm	$1.5 \times 10^0 \text{ Bq/cm}^2$	
測 定 ポ イ ン ト		表 面 汚 染 密 度				線量率 (mSv/h)		
		ス ミ ア 法		直 接 法				
		測定値 (cpm)	汚染密度 (Bq/cm ²)	測定値 (cpm)	汚染密度 (Bq/cm ²)			
1	タンク上部	250	<1.5E+00					
2		250	<1.5E+00					
3		250	<1.5E+00					
4		250	<1.5E+00					
5		250	<1.5E+00					
6		250	<1.5E+00					
7		250	<1.5E+00					
8								
9								
10								
11								
12								
13								
14								
15								
16								
17								
18								
19								
20								
21								
22								
23								
24								
25								
26								
27								
28								
29								
30								
31								
32								
33								
34								
35								
36								
37								
38								
39								
40								
41								
42								
43								
44								
45								
46								
47								
48								
49								
50								
51								
52								
53								
54								
55								
56								
57								
58								
59								
60								
61								
62								
63								
64								
65								
66								
67								
68								
69								
70								
(備考)								

放射線管理記録

放 査	メ ン バ ー

(1/2)

作業件名	ALPS処理水貯留タンク他採水業務委託(2021)		測定項目	<input checked="" type="checkbox"/> γ	<input checked="" type="checkbox"/> スミア	<input type="checkbox"/> ダスト
				<input type="checkbox"/> 直接	<input type="checkbox"/> $\beta + \gamma$	<input type="checkbox"/>
測定場所 コード	10_TK02	ヤード J9-B4タンクエリア		測定者		
作業内容	Yエリア解除		測定器	リ-GMAD-305 F1-ICWBL-9		
測定目的	Yエリア解除サーベイ		APD設定	0.30 mSv		
測定日時	2021 年 12 月 7 日 10 時 10 分		装 備	<input checked="" type="checkbox"/> - 全面マスク <input checked="" type="checkbox"/> - タイベック <input checked="" type="checkbox"/> - 黄靴		
RWA番号	201294	区域区分		<input type="checkbox"/> - アノラック上 <input type="checkbox"/> - アノラック下		
		Y zone				

× : 空間線量当量率(mSv/h) ⊗ : 表面線量当量率(mSv/h)
○ : スミア(Bq/cm²) ▲ : ダスト(Bq/cm³)



測定種別	単位	最大値
線量率(γ)	mSv/h	<0.001

J9タンクエリア (J9-B4)

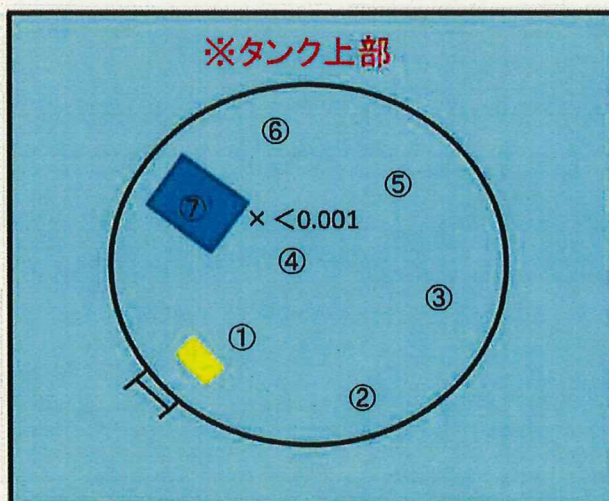

※スミア測定結果

①～⑦ 全て検出限界値未満

J9—B4

(2/2)

測 定 器		測定項目		換 算 定 数		B G	検 出 限 界 値	
リーGMAD-305.		スミア		$1.37 \times 10^{-2} \text{ Bq/cm}^2 \cdot \text{cpm}$		250 cpm	$1.5 \times 10^0 \text{ Bq/cm}^2$	
測 定 ポ イ ン ト		表 面 汚 染 密 度				線量率 (mSv/h)		
		ス ミ ア 法		直 接 法				
		測定値 (cpm)	汚染密度 (Bq/cm ²)	測定値 (cpm)	汚染密度 (Bq/cm ²)			
1	タンク上部	250	<1.5E+00					
2		250	<1.5E+00					
3		250	<1.5E+00					
4		250	<1.5E+00					
5		250	<1.5E+00					
6		250	<1.5E+00					
7		250	<1.5E+00					
8								
9								
10								
11								
12								
13								
14								
15								
16								
17								
18								
19								
20								
21								
22								
23								
24								
25								
26								
27								
28								
29								
30								
31								
32								
33								
34								
35								
36								
37								
38								
39								
40								
41								
42								
43								
44								
45								
46								
47								
48								
49								
50								
51								
52								
53								
54								
55								
56								
57								
58								
59								
60								
61								
62								
63								
64								
65								
66								
67								
68								
69								
70								
(備考)								

放射線管理記録

放 青	メンバー

(1/2)

作業件名	ALPS処理水貯留タンク他採水業務委託(2021)		測定項目	<input checked="" type="checkbox"/> γ	<input checked="" type="checkbox"/> スミア	<input type="checkbox"/> ダスト
				<input type="checkbox"/> 直接	<input type="checkbox"/> $\beta + \gamma$	<input type="checkbox"/>
測定場所 コード	10.TK.02	ヤード J9-B5タンクエリア		測定者		
作業内容	Yエリア解除		測定器	リ-GMAD-305 F1-ICWBL-9		
測定目的	Yエリア解除サーベイ		APD設定	0.30 mSv		
測定日時	2021 年 12 月 7 日 10 時 20 分		装 備	<input checked="" type="checkbox"/> - 全面マスク <input checked="" type="checkbox"/> - タイベック <input checked="" type="checkbox"/> - 黄靴		
RWA番号	201294	区域区分		<input type="checkbox"/> - アノラック上 <input type="checkbox"/> - アノラック下		
		Y zone				

× : 空間線量当量率(mSv/h) ⊗ : 表面線量当量率(mSv/h)

○ : スミア(Bq/cm²) ▲ : ダスト(Bq/cm³)



測定種別	単位	最大値
線量率(γ)	mSv/h	<0.001

J9タンクエリア (J9-B5)

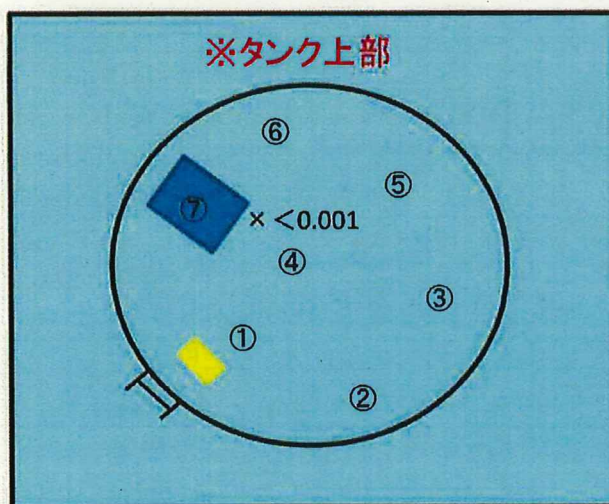

※スミア測定結果

①～⑦ 全て検出限界値未満

放射線管理記録

J9-B5

(2/2)

放 青	メンバー

測定器	測定項目	換算定数	B G	検出限界値
リーGMAD-305	スミア	$1.37 \times 10^{-2} \text{ Bq/cm}^2 \cdot \text{cpm}$	250 cpm	$1.5 \times 10^0 \text{ Bq/cm}^2$

測定ポイント	表面汚染密度				線量率 (mSv/h)	
	スミア法		直接法			
	測定値 (cpm)	汚染密度 (Bq/cm ²)	測定値 (cpm)	汚染密度 (Bq/cm ²)		
1	タンク上部	250	<1.5E+00			
2		250	<1.5E+00			
3		250	<1.5E+00			
4		250	<1.5E+00			
5		250	<1.5E+00			
6		250	<1.5E+00			
7		250	<1.5E+00			
8						
9						
10						
11						
12						
13						
14						
15						
16						
17						
18						
19						
20						
21						
22						
23						
24						
25						
26						
27						
28						
29						
30						
31						
32						
33						
34						
35						
36						

測定ポイント	表面汚染密度				線量率 (mSv/h)	
	スミア法		直接法			
	測定値 (cpm)	汚染密度 (Bq/cm ²)	測定値 (cpm)	汚染密度 (Bq/cm ²)		
37						
38						
39						
40						
41						
42						
43						
44						
45						
46						
47						
48						
49						
50						
51						
52						
53						
54						
55						
56						
57						
58						
59						
60						
61						
62						
63						
64						
65						
66						
67						
68						
69						
70						

(備考)

放射線管理記録

放 青	メンバ ー

(1/2)

作業件名	ALPS処理水貯留タンク他採水業務委託(2021)		測定項目	<input checked="" type="checkbox"/> γ	<input checked="" type="checkbox"/> スミア	<input type="checkbox"/> ダスト
				<input type="checkbox"/> 直接	<input type="checkbox"/> $\beta + \gamma$	<input type="checkbox"/>
測定場所 コード	10.TK.02	ヤード J9-B6タンクエリア		測定者		
作業内容	採水、Yエリア解除		測定器	リ-GMAD-305 F1-ICWBL-9		
測定目的	Yエリア解除サーベイ		APD設定	0.30 mSv		
測定日時	2021 年 12 月 7 日 10 時 30 分		装 備	<input checked="" type="checkbox"/> - 全面マスク <input checked="" type="checkbox"/> - タイベック <input checked="" type="checkbox"/> - 黄靴		
RWA番号	201294	区域区分		<input type="checkbox"/> - アノラック上 <input type="checkbox"/> - アノラック下		
		Y zone				

× : 空間線量当量率(mSv/h) ⊗ : 表面線量当量率(mSv/h)

○ : スミア(Bq/cm²) ▲ : ダスト(Bq/cm³)



測定種別	単位	最大値
線量率(γ)	mSv/h	<0.001

J9タンクエリア (J9-B6)

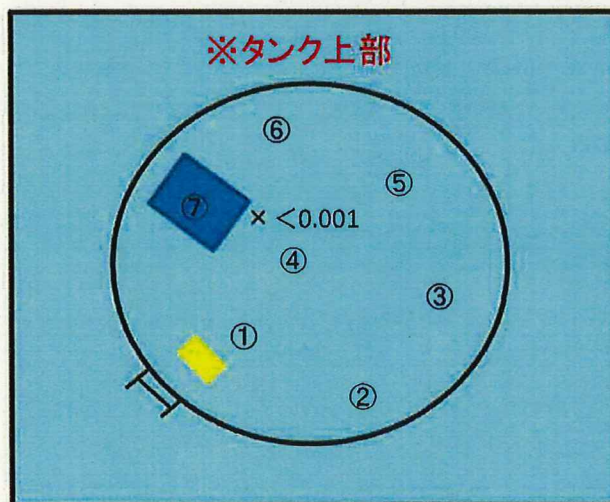

※スミア測定結果

①～⑦ 全て検出限界値未満

放射線管理記録

J9-B6

(2/2)

放 責	メ ン バ ー

測 定 器		測定項目		換 算 定 数		B G		検 出 限 界 値	
リーGMAD-305		スミア		$1.37 \times 10^{-2} \text{ Bq/cm}^2 \cdot \text{cpm}$		250 cpm		$1.5 \times 10^0 \text{ Bq/cm}^2$	
測 定 ポ イ ン ト		表 面 汚 染 密 度				線量率 (mSv/h)			
		スミア法		直接法					
		測定値 (cpm)	汚染密度 (Bq/cm ²)	測定値 (cpm)	汚染密度 (Bq/cm ²)				
1	タンク上部	250	<1.5E+00						
2		250	<1.5E+00						
3		250	<1.5E+00						
4		250	<1.5E+00						
5		250	<1.5E+00						
6		250	<1.5E+00						
7		250	<1.5E+00						
8									
9									
10									
11									
12									
13									
14									
15									
16									
17									
18									
19									
20									
21									
22									
23									
24									
25									
26									
27									
28									
29									
30									
31									
32									
33									
34									
35									
36									
37									
38									
39									
40									
41									
42									
43									
44									
45									
46									
47									
48									
49									
50									
51									
52									
53									
54									
55									
56									
57									
58									
59									
60									
61									
62									
63									
64									
65									
66									
67									
68									
69									
70									
(備考)									