

## 放射線管理記録

放 責	メ ン バ ー

(1/2)

作業件名	ALPS処理水貯留タンク他採水業務委託(2021) /	測定項目	<input checked="" type="checkbox"/> $\gamma$ <input checked="" type="checkbox"/> スミア <input type="checkbox"/> ダスト <input type="checkbox"/> 直接 <input type="checkbox"/> $\beta + \gamma$ <input type="checkbox"/>
測定場所 コード	10_TK_02 ヤード G4S-A1タンクエリア /	測定者	
作業内容	水採取測定	測定器	リ-GMAD-348 F1-ICWBL-9
測定目的	Yエリア解除サーベイ /	APD設定	0.30 mSv
測定日時	2021 年 5 月 13 日 10 時 00 分 /	装 備	<input checked="" type="checkbox"/> - 全面マスク <input checked="" type="checkbox"/> - タイベック <input checked="" type="checkbox"/> - 黄靴 <input type="checkbox"/> - アノラック上 <input type="checkbox"/> - アノラック下
RWA番号	201294	区域区分	Y zone

× : 空間線量当量率 (mSv/h) ⊗ : 表面線量当量率 (mSv/h)

○ : スミア (Bq/cm<sup>2</sup>) ▲ : ダスト (Bq/cm<sup>3</sup>)

測定種別	単位	最大値
線量率( $\gamma$ )	mSv/h	<0.001

## G4Sタンクエリア (G4S-A1)

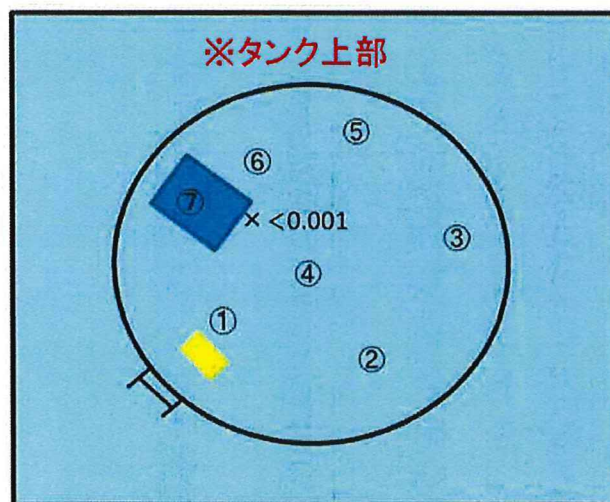

## ※スミア測定結果

①～⑦ 全て検出限界値未満

**G4S-A1**

放 責	メンバ ー	

測 定 器		測定項目		換 算 定 数		B G	検 出 限 界 値		
りーGMAD-348		スミア		$2.77 \times 10^{-3} \text{ Bq/cm}^2 \cdot \text{cpm}$		300 cpm	$3.9 \times 10^{-1} \text{ Bq/cm}^2$		
測 定 ポ イ ン ト		表 面 汚 染 密 度				線量率 測定値 (mSv/h)			
		ス ミ ア 法		直 接 法					
		測定値 (cpm)	汚染密度 (Bq/cm <sup>2</sup> )	測定値 (cpm)	汚染密度 (Bq/cm <sup>2</sup> )				
1	タンク上部	300	<3.9E-01						
2		300	<3.9E-01						
3		300	<3.9E-01						
4		300	<3.9E-01						
5		300	<3.9E-01						
6		300	<3.9E-01						
7		300	<3.9E-01						
8									
9									
10									
11									
12									
13									
14									
15									
16									
17									
18									
19									
20									
21									
22									
23									
24									
25									
26									
27									
28									
29									
30									
31									
32									
33									
34									
35									
36									
37									
38									
39									
40									
41									
42									
43									
44									
45									
46									
47									
48									
49									
50									
51									
52									
53									
54									
55									
56									
57									
58									
59									
60									
61									
62									
63									
64									
65									
66									
67									
68									
69									
70									
(備考)									



# 放射線管理記録

放 青	メンバー

(1/2)

作業件名	ALPS処理水貯留タンク他採水業務委託(2021) ✓	測定項目	<input checked="" type="checkbox"/> $\gamma$ <input checked="" type="checkbox"/> スミア <input checked="" type="checkbox"/> ダスト <input type="checkbox"/> 直接 <input type="checkbox"/> $\beta + \gamma$ <input type="checkbox"/>
測定場所 コード	10_TK_02 ヤード G4S-A2タンクエリア ✓	測定者	
作業内容	水採取測定	測定器	リ-GMAD-348 F1-ICWBL-9
測定目的	Yエリア解除サーベイ ✓	APD設定	0.30 mSv
測定日時	2021 年 5 月 13 日 10 時 10 分 ✓	装 備	<input checked="" type="checkbox"/> - 全面マスク <input checked="" type="checkbox"/> - タイベック <input checked="" type="checkbox"/> - 黄靴 <input type="checkbox"/> - アノラック上 <input type="checkbox"/> - アノラック下
RWA番号	201294	区域区分	Y zone ✓

× : 空間線量当量率 (mSv/h) ⊗ : 表面線量当量率 (mSv/h)  
○ : スミア (Bq/cm<sup>2</sup>) ▲ : ダスト (Bq/cm<sup>3</sup>)



測定種別	単位	最大値
線量率( $\gamma$ )	mSv/h	<0.001

## G4Sタンクエリア (G4S-A2)

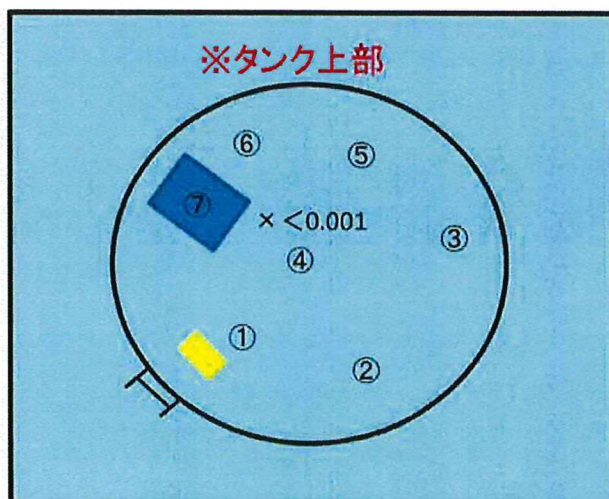

### ※スミア測定結果

①～⑦ 全て検出限界値未満

# 放射線管理記録

**G4S-A2**

(2/2)

放 責	メンバ ー

測定器	測定項目	換算定数	B G	検出限界値
リーGMAD-348	スミア	$2.77 \times 10^{-3} \text{ Bq/cm}^2 \cdot \text{cpm}$	300 cpm	$3.9 \times 10^{-1} \text{ Bq/cm}^2$

測定ポイント	表面汚染密度				線量率 (mSv/h)
	スミア法		直接法		
	測定値 (cpm)	汚染密度 (Bq/cm <sup>2</sup> )	測定値 (cpm)	汚染密度 (Bq/cm <sup>2</sup> )	
1	タンク上部	300	<3.9E-01		
2		300	<3.9E-01		
3		300	<3.9E-01		
4		300	<3.9E-01		
5		300	<3.9E-01		
6		300	<3.9E-01		
7		300	<3.9E-01		
8					
9					
10					
11					
12					
13					
14					
15					
16					
17					
18					
19					
20					
21					
22					
23					
24					
25					
26					
27					
28					
29					
30					
31					
32					
33					
34					
35					
36					

測定ポイント	表面汚染密度				線量率 (mSv/h)
	スミア法		直接法		
	測定値 (cpm)	汚染密度 (Bq/cm <sup>2</sup> )	測定値 (cpm)	汚染密度 (Bq/cm <sup>2</sup> )	
37					
38					
39					
40					
41					
42					
43					
44					
45					
46					
47					
48					
49					
50					
51					
52					
53					
54					
55					
56					
57					
58					
59					
60					
61					
62					
63					
64					
65					
66					
67					
68					
69					
70					
(備考)					



# 放射線管理記録

放 責	メ ン バ ー

(1/2)

作業件名	ALPS処理水貯留タンク他採水業務委託(2021) /	測定項目	<input checked="" type="checkbox"/> $\gamma$ <input checked="" type="checkbox"/> スミア <input type="checkbox"/> ダスト <input type="checkbox"/> 直接 <input type="checkbox"/> $\beta + \gamma$ <input type="checkbox"/>
測定場所 コード	10_TK.02_ ヤード G4S-A3タンクエリア /	測定者	
作業内容	水採取測定	測定器	リ-GMAD-348 F1-ICWBL-9
測定目的	Yエリア解除サーベイ /	APD設定	0.30 mSv
測定日時	2021 年 5 月 13 日 10 時 20 分 /	装 備	<input checked="" type="checkbox"/> - 全面マスク <input checked="" type="checkbox"/> - タイベック <input checked="" type="checkbox"/> - 黄靴 <input type="checkbox"/> - アノラック上 <input type="checkbox"/> - アノラック下
RWA番号	201294	区域区分	Y zone

× : 空間線量当量率(mSv/h)    ⊗ : 表面線量当量率(mSv/h)  
○ : スミア(Bq/cm<sup>2</sup>)    ▲ : ダスト(Bq/cm<sup>3</sup>)



測定種別	単位	最大値
線量率( $\gamma$ )	mSv/h	<0.001

## G4Sタンクエリア (G4S-A3)

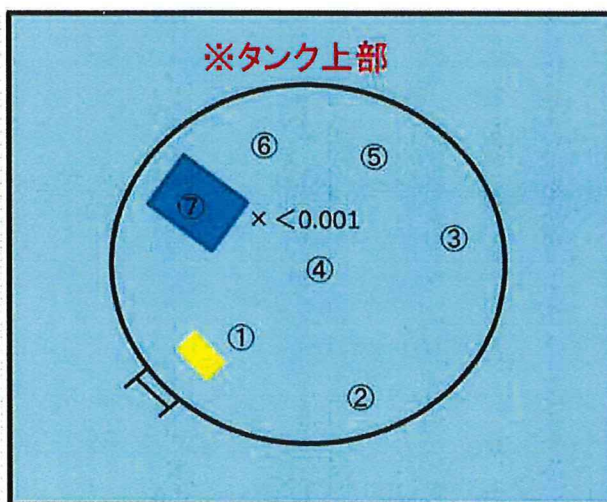

### ※スミア測定結果

①～⑦ 全て検出限界値未満

# 放射線管理記録

**G4S-A3**

(2/2)

放 責	メ ン バ ー

測定器		測定項目		換算定数		B G	検出限界値	
リーGMAD-348		スミア		$2.77 \times 10^{-3} \text{ Bq/cm}^2 \cdot \text{cpm}$		300 cpm	$3.9 \times 10^{-1} \text{ Bq/cm}^2$	
測定ポイント		表面汚染密度				線量率 (mSv/h)		
		スミア法		直接法				
		測定値 (cpm)	汚染密度 (Bq/cm <sup>2</sup> )	測定値 (cpm)	汚染密度 (Bq/cm <sup>2</sup> )			
1	タンク上部	300	<3.9E-01					
2		300	<3.9E-01					
3		300	<3.9E-01					
4		300	<3.9E-01					
5		300	<3.9E-01					
6		300	<3.9E-01					
7		300	<3.9E-01					
8								
9								
10								
11								
12								
13								
14								
15								
16								
17								
18								
19								
20								
21								
22								
23								
24								
25								
26								
27								
28								
29								
30								
31								
32								
33								
34								
35								
36								
37								
38								
39								
40								
41								
42								
43								
44								
45								
46								
47								
48								
49								
50								
51								
52								
53								
54								
55								
56								
57								
58								
59								
60								
61								
62								
63								
64								
65								
66								
67								
68								
69								
70								
(備考)								



# 放射線管理記録

放 書	メンバー

(1/2)

作業件名	ALPS処理水貯留タンク他採水業務委託(2021)	測定項目	<input checked="" type="checkbox"/> $\gamma$ <input checked="" type="checkbox"/> スミア / <input type="checkbox"/> ダスト <input type="checkbox"/> 直接 <input type="checkbox"/> $\beta + \gamma$ <input type="checkbox"/>
測定場所 コード	10_TK_02 ヤード G4S-A4タンクエリア	測定者	
作業内容	水採取測定	測定器	リ-GMAD-348 F1-ICWBL-9
測定目的	Yエリア解除サーベイ	APD設定	0.30 mSv
測定日時	2021 年 5 月 13 日 10 時 30 分	装 備	<input checked="" type="checkbox"/> 全面マスク <input checked="" type="checkbox"/> タイベック <input checked="" type="checkbox"/> 黄靴 <input type="checkbox"/> アノラック上 <input type="checkbox"/> アノラック下
RWA番号	201294	区域区分	Y zone

× : 空間線量当量率(mSv/h) ⊗ : 表面線量当量率(mSv/h)  
○ : スミア(Bq/cm<sup>2</sup>) ▲ : ダスト(Bq/cm<sup>3</sup>)



測定種別	単位	最大値
線量率( $\gamma$ )	mSv/h	<0.001

## G4Sタンクエリア (G4S-A4)

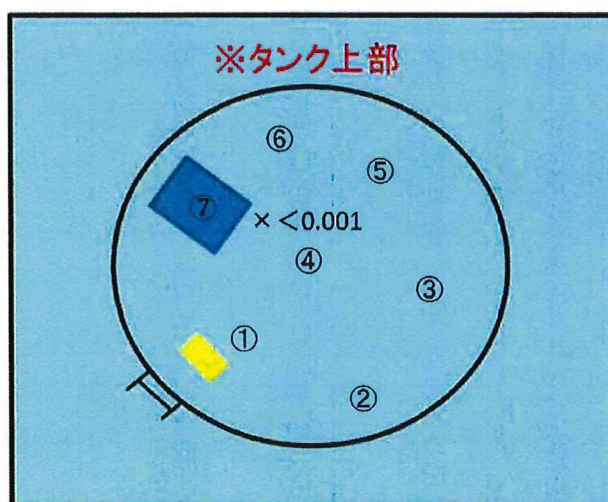

### ※スミア測定結果

①～⑦ 全て検出限界値未満

## 放射線管理記録

放 音	メ ン バ ー

G4S-A4

(2/2)

測 定 器	測定項目	換 算 定 数	B G	検 出 限 界 値
リーGMAD-348	スミア	$2.77 \times 10^{-3} \text{ Bq/cm}^2 \cdot \text{cpm}$	300 cpm	$3.9 \times 10^{-1} \text{ Bq/cm}^2$

測 定 ポ イ ン ト		表 面 汚 染 密 度		線量率 (mSv/h)	
		ス ミ ア 法			
		測定値 (cpm)	汚染密度 (Bq/cm <sup>2</sup> )		
1	タンク上部	300	<3.9E-01		
2		300	<3.9E-01		
3		300	<3.9E-01		
4		300	<3.9E-01		
5		300	<3.9E-01		
6		300	<3.9E-01		
7		300	<3.9E-01		
8					
9					
10					
11					
12					
13					
14					
15					
16					
17					
18					
19					
20					
21					
22					
23					
24					
25					
26					
27					
28					
29					
30					
31					
32					
33					
34					
35					
36					

測 定 ポ イ ン ト		表 面 汚 染 密 度		線量率 (mSv/h)	
		ス ミ ア 法			
		測定値 (cpm)	汚染密度 (Bq/cm <sup>2</sup> )		
37					
38					
39					
40					
41					
42					
43					
44					
45					
46					
47					
48					
49					
50					
51					
52					
53					
54					
55					
56					
57					
58					
59					
60					
61					
62					
63					
64					
65					
66					
67					
68					
69					
70					

(備考)



# 放射線管理記録

放 責	メンバー

(1/2)

作業件名	ALPS処理水貯留タンク他採水業務委託(2021) ✓	測定項目	<input checked="" type="checkbox"/> $\gamma$ <input checked="" type="checkbox"/> スミア <input checked="" type="checkbox"/> ダスト <input type="checkbox"/> 直接 <input type="checkbox"/> $\beta + \gamma$ <input type="checkbox"/>
測定場所 コード	10_TK_02 ヤード G4S-A5タンクエリア ✓	測定者	
作業内容	水採取測定	測定器	り-GMAD-348 F1-ICWBL-9
測定目的	Yエリア解除サーベイ ✓	APD設定	0.30 mSv
測定日時	2021 年 5 月 13 日 ✓ 10 時 40 分	装 備	<input checked="" type="checkbox"/> - 全面マスク <input checked="" type="checkbox"/> - タイベック <input checked="" type="checkbox"/> - 黄靴 <input type="checkbox"/> - アノラック上 <input type="checkbox"/> - アノラック下
RWA番号	201294	区域区分	Y zone

× : 空間線量当量率(mSv/h) ⊗ : 表面線量当量率(mSv/h)  
○ : スミア(Bq/cm<sup>2</sup>) ▲ : ダスト(Bq/cm<sup>3</sup>)



測定種別	単位	最大値
線量率( $\gamma$ )	mSv/h	<0.001

## G4Sタンクエリア (G4S-A5)

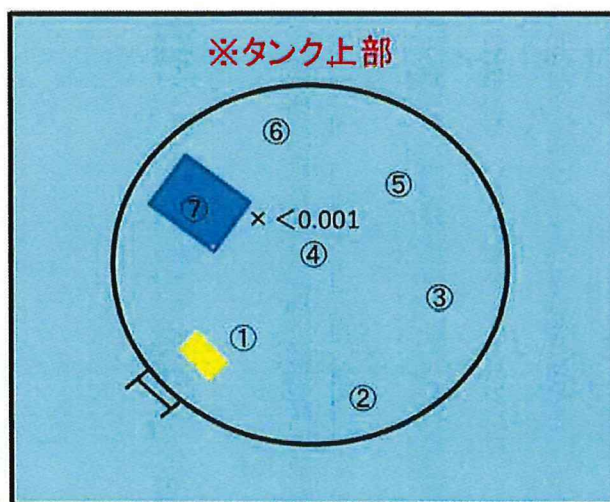

### ※スミア測定結果

①～⑦ 全て検出限界値未満

## 放射線管理記録

G4S-A5

(2/2)

放 査	メ ン バ ー

測 定 器		測定項目		換 算 定 数		B G	検 出 限 界 値	
りーGMAD-348		スミア		$2.77 \times 10^{-3} \text{ Bq/cm}^2 \cdot \text{cpm}$		300 cpm	$3.9 \times 10^{-1} \text{ Bq/cm}^2$	
測 定 ポ イ ン ト		表 面 汚 染 密 度				線量率 (mSv/h)		
		ス ミ ア 法		直 接 法				
		測定値 (cpm)	汚染密度 (Bq/cm <sup>2</sup> )	測定値 (cpm)	汚染密度 (Bq/cm <sup>2</sup> )			
1	タンク上部	300	<3.9E-01					
2		300	<3.9E-01					
3		300	<3.9E-01					
4		300	<3.9E-01					
5		300	<3.9E-01					
6		300	<3.9E-01					
7	↓	300	<3.9E-01					
8								
9								
10								
11								
12								
13								
14								
15								
16								
17								
18								
19								
20								
21								
22								
23								
24								
25								
26								
27								
28								
29								
30								
31								
32								
33								
34								
35								
36								

測 定 ポ イ ン ト		表 面 汚 染 密 度				線量率 (mSv/h)		
		ス ミ ア 法		直 接 法				
		測定値 (cpm)	汚染密度 (Bq/cm <sup>2</sup> )	測定値 (cpm)	汚染密度 (Bq/cm <sup>2</sup> )			
37								
38								
39								
40								
41								
42								
43								
44								
45								
46								
47								
48								
49								
50								
51								
52								
53								
54								
55								
56								
57								
58								
59								
60								
61								
62								
63								
64								
65								
66								
67								
68								
69								
70								
(備考)								



# 放射線管理記録

放 青	メンバー

(1/2)

作業件名	ALPS処理水貯留タンク他採水業務委託(2021)	測定項目	<input checked="" type="checkbox"/> $\gamma$ <input checked="" type="checkbox"/> スミア <input type="checkbox"/> ダスト <input type="checkbox"/> 直接 <input type="checkbox"/> $\beta + \gamma$ <input type="checkbox"/>
測定場所 コード	10_TK_02 ヤード G4S-A6タンクエリア	測定者	
作業内容	水採取測定	測定器	リ-GMAD-348 F1-ICWBL-9
測定目的	Yエリア解除サーベイ	APD設定	0.30 mSv
測定日時	2021 年 5 月 13 日 10 時 50 分	装 備	<input checked="" type="checkbox"/> 全面マスク <input checked="" type="checkbox"/> タイベック <input checked="" type="checkbox"/> 黄靴 <input type="checkbox"/> アノラック上 <input type="checkbox"/> アノラック下
RWA番号	201294	区域区分	Y zone

× : 空間線量当量率(mSv/h) ⊗ : 表面線量当量率(mSv/h)  
○ : スミア(Bq/cm<sup>2</sup>) ▲ : ダスト(Bq/cm<sup>3</sup>)



測定種別	単位	最大値
線量率( $\gamma$ )	mSv/h	<0.001

## G4Sタンクエリア (G4S-A6)

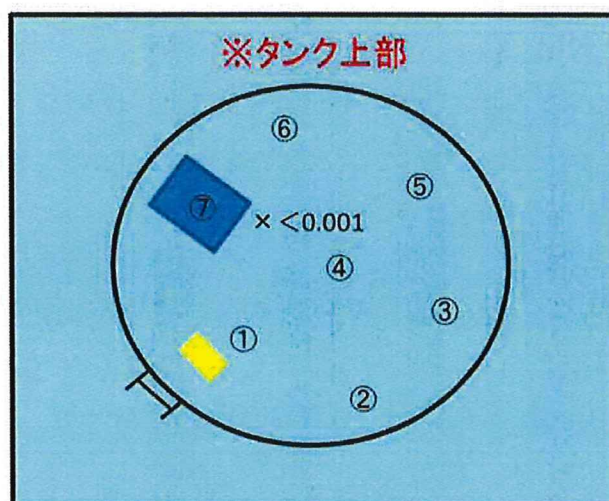

### ※スミア測定結果

①～⑦ 全て検出限界値未満

# 放射線管理記録

**G4S—A6**

(2/2)

放 責	メ ン バ ー

測 定 器		測定項目		換 算 定 数		B G	検 出 限 界 値	
リーGMAD-348		スミア		$2.77 \times 10^{-3} \text{ Bq/cm}^2 \cdot \text{cpm}$		300 cpm	$3.9 \times 10^{-1} \text{ Bq/cm}^2$	
測 定 ポ イ ン ト		表 面 汚 染 密 度				線量率 (mSv/h)		
		ス ミ ア 法		直 接 法				
		測定値 (cpm)	汚染密度 (Bq/cm <sup>2</sup> )	測定値 (cpm)	汚染密度 (Bq/cm <sup>2</sup> )			
1	タンク上部	300	<3.9E-01					
2		300	<3.9E-01					
3		300	<3.9E-01					
4		300	<3.9E-01					
5		300	<3.9E-01					
6		300	<3.9E-01					
7		300	<3.9E-01					
8								
9								
10								
11								
12								
13								
14								
15								
16								
17								
18								
19								
20								
21								
22								
23								
24								
25								
26								
27								
28								
29								
30								
31								
32								
33								
34								
35								
36								
測 定 ポ イ ン ト		表 面 汚 染 密 度				線量率 (mSv/h)		
		ス ミ ア 法		直 接 法				
		測定値 (cpm)	汚染密度 (Bq/cm <sup>2</sup> )	測定値 (cpm)	汚染密度 (Bq/cm <sup>2</sup> )			
37								
38								
39								
40								
41								
42								
43								
44								
45								
46								
47								
48								
49								
50								
51								
52								
53								
54								
55								
56								
57								
58								
59								
60								
61								
62								
63								
64								
65								
66								
67								
68								
69								
70								
(備考)								



# 放射線管理記録

放 査	メ ン バ ー

(1/2)

作業件名	ALPS処理水貯留タンク他採水業務委託(2021) ✓	測定項目	<input checked="" type="checkbox"/> $\gamma$ <input checked="" type="checkbox"/> スミア <input checked="" type="checkbox"/> ダスト <input type="checkbox"/> 直接 <input type="checkbox"/> $\beta + \gamma$ <input type="checkbox"/>
測定場所 コード	10_TK_02 ヤード G4S-A7タンクエリア ✓	測定者	
作業内容	水採取測定	測定器	リ-GMAD-348 F1-ICWBL-9
測定目的	Yエリア解除サーベイ ✓	APD設定	0.30 mSv
測定日時	2021 年 5 月 13 日 11 時 20 分 ✓	装 備	<input checked="" type="checkbox"/> 全面マスク <input checked="" type="checkbox"/> タイベック <input checked="" type="checkbox"/> 黄靴 <input type="checkbox"/> アノラック上 <input type="checkbox"/> アノラック下
RWA番号	201294	区域区分	Y zone

× : 空間線量当量率 (mSv/h) ⊗ : 表面線量当量率 (mSv/h)

○ : スミア (Bq/cm<sup>2</sup>) ▲ : ダスト (Bq/cm<sup>3</sup>)



測定種別	単位	最大値
線量率( $\gamma$ )	mSv/h	<0.001

## G4Sタンクエリア (G4S-A7)

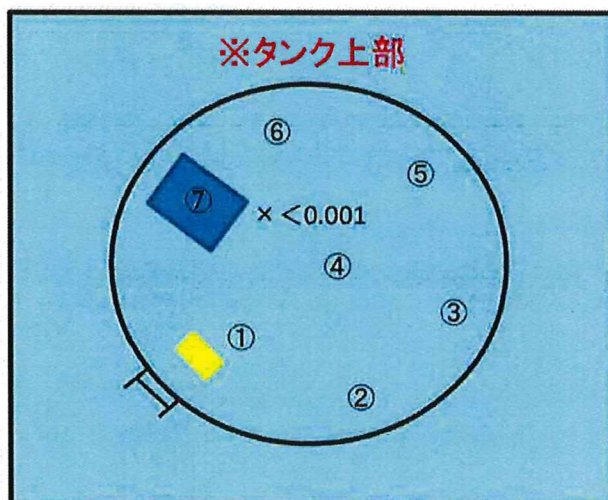

### ※スミア測定結果

①～⑦ 全て検出限界値未満

**G4S-A7**

放 責	メ ン バ ー

測 定 器		測定項目		換 算 定 数		B G	検 出 限 界 値	
リーGMAD-348		スミア		$2.77 \times 10^{-3} \text{ Bq/cm}^2 \cdot \text{cpm}$		300 cpm	$3.9 \times 10^{-1} \text{ Bq/cm}^2$	
測 定 ポ イ ン ト		表 面 汚 染 密 度				線量率 (mSv/h)		
		スミア 法		直 接 法				
		測定値 (cpm)	汚染密度 (Bq/cm <sup>2</sup> )	測定値 (cpm)	汚染密度 (Bq/cm <sup>2</sup> )			
1	タンク上部	300	<3.9E-01					
2		300	<3.9E-01					
3		300	<3.9E-01					
4		300	<3.9E-01					
5		300	<3.9E-01					
6		300	<3.9E-01					
7		300	<3.9E-01					
8								
9								
10								
11								
12								
13								
14								
15								
16								
17								
18								
19								
20								
21								
22								
23								
24								
25								
26								
27								
28								
29								
30								
31								
32								
33								
34								
35								
36								
測 定 ポ イ ン ト		表 面 汚 染 密 度				線量率 (mSv/h)		
		スミア 法		直 接 法				
		測定値 (cpm)	汚染密度 (Bq/cm <sup>2</sup> )	測定値 (cpm)	汚染密度 (Bq/cm <sup>2</sup> )			
37								
38								
39								
40								
41								
42								
43								
44								
45								
46								
47								
48								
49								
50								
51								
52								
53								
54								
55								
56								
57								
58								
59								
60								
61								
62								
63								
64								
65								
66								
67								
68								
69								
70								
(備考)								



# 放射線管理記録

放 責	メンバ ー

(1/2)

作業件名	ALPS処理水貯留タンク他採水業務委託(2021) ✓	測定項目	<input checked="" type="checkbox"/> $\gamma$ <input checked="" type="checkbox"/> スミア <input checked="" type="checkbox"/> ダスト <input type="checkbox"/> 直接 <input type="checkbox"/> $\beta + \gamma$ <input type="checkbox"/>
測定場所 コード	10_TK_02_ ヤード G4S-A8タンクエリア ✓	測定者	
作業内容	水採取測定	測定器	リ-GMAD-348 F1-ICWBL-9
測定目的	Yエリア解除サーベイ ✓	APD設定	0.30 mSv ✓
測定日時	2021 年 5 月 13 日 11 時 40 分	装 備	<input checked="" type="checkbox"/> - 全面マスク <input checked="" type="checkbox"/> - タイベック <input checked="" type="checkbox"/> - 黄靴
RWA番号	201294 区域区分 Y zone		<input type="checkbox"/> - アノラック上 <input type="checkbox"/> - アノラック下

× : 空間線量当量率(mSv/h) ⊗ : 表面線量当量率(mSv/h)

○ : スミア(Bq/cm<sup>2</sup>) ▲ : ダスト(Bq/cm<sup>3</sup>)



測定種別	単位	最大値
線量率( $\gamma$ )	mSv/h	<0.001

## G4Sタンクエリア (G4S-A8)

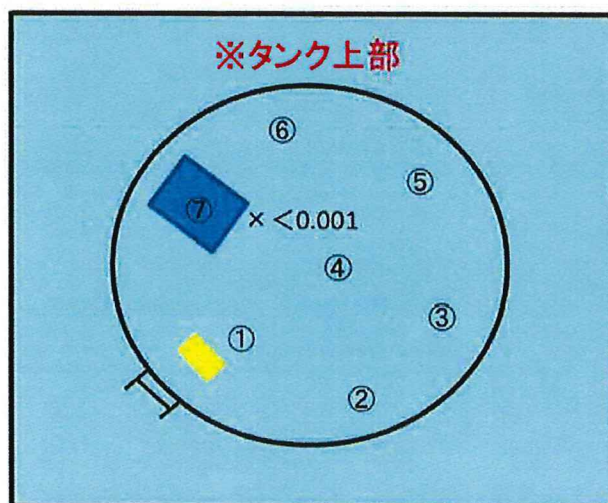

### ※スミア測定結果

①～⑦ 全て検出限界値未満

