

2021-04-19

放射線管理記録

放 責	メンバー

(1/2)

作業件名	ALPS処理水貯留タンク他採水業務委託(2021)✓	測定項目	<input checked="" type="checkbox"/> γ <input checked="" type="checkbox"/> スミア <input type="checkbox"/> ダスト <input type="checkbox"/> 直接 <input type="checkbox"/> $\beta + \gamma$ <input type="checkbox"/>
測定場所 コード	10_TK_02 ヤード G4S-B1タンクエリア✓	測定者	✓
作業内容	水採取測定 ✓	測定器	リ-GMAD-348 F1-ICWBL-74 ✓
測定目的	Yエリア解除サーベイ ✓	APD設定	0.30 mSv✓
測定日時	2021 年 4 月 16 日 / 9 時 30 分	装 備	<input checked="" type="checkbox"/> - 全面マスク <input checked="" type="checkbox"/> - タイベック <input checked="" type="checkbox"/> - 黄靴 <input type="checkbox"/> - アノラック上 <input type="checkbox"/> - アノラック下
RWA番号	201294	区域区分	Y zone

× : 空間線量当量率(mSv/h) ⊗ : 表面線量当量率(mSv/h)

○ : スミア(Bq/cm²) ▲ : ダスト(Bq/cm³)

測定種別	単位	最大値
線量率(γ)	mSv/h	<0.001

G4Sタンクエリア (G4S-B1)

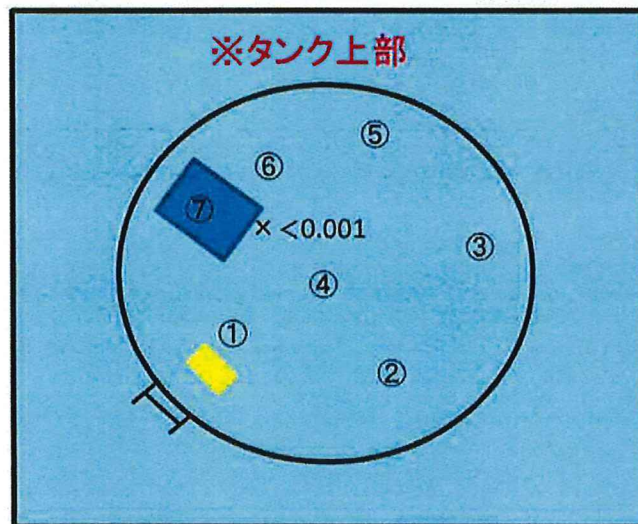

※スミア測定結果

①～⑦ 全て検出限界値未満

放射線管理記録

G4S-B1

(2/2)

放 責	メ ン バ ー

測 定 器		測定項目		換 算 定 数		B G		検 出 限 界 値	
リーGMAD-348		スミア		$2.77 \times 10^{-3} \text{ Bq/cm}^2 \cdot \text{cpm}$		300 cpm		$3.9 \times 10^{-1} \text{ Bq/cm}^2$	
測 定 ポ イ ン ト		表 面 汚 染 密 度				線量率			
		ス ミ ア 法		直 接 法					
		測定値 (cpm)	汚染密度 (Bq/cm ²)	測定値 (cpm)	汚染密度 (Bq/cm ²)	測定値 (mSv/h)			
1	タンク上部	300	<3.9E-01						
2		300	<3.9E-01						
3		300	<3.9E-01						
4		300	<3.9E-01						
5		300	<3.9E-01						
6		300	<3.9E-01						
7		300	<3.9E-01						
8									
9									
10									
11									
12									
13									
14									
15									
16									
17									
18									
19									
20									
21									
22									
23									
24									
25									
26									
27									
28									
29									
30									
31									
32									
33									
34									
35									
36									

測 定 ポ イ ン ト		表 面 汚 染 密 度				線量率			
		ス ミ ア 法		直 接 法					
		測定値 (cpm)	汚染密度 (Bq/cm ²)	測定値 (cpm)	汚染密度 (Bq/cm ²)	測定値 (mSv/h)			
37									
38									
39									
40									
41									
42									
43									
44									
45									
46									
47									
48									
49									
50									
51									
52									
53									
54									
55									
56									
57									
58									
59									
60									
61									
62									
63									
64									
65									
66									
67									
68									
69									
70									
(備考)									

放射線管理記録

放 責	メンバー

(1/2)

作業件名	ALPS処理水貯留タンク他採水業務委託(2021)			測定項目	<input checked="" type="checkbox"/> γ <input checked="" type="checkbox"/> スミア <input checked="" type="checkbox"/> ダスト <input type="checkbox"/> 直接 <input type="checkbox"/> $\beta + \gamma$ <input type="checkbox"/>
測定場所 コード	10_TK_02	ヤード G4S-B2タンクエリア			測定者
作業内容	水採取測定			測定器	リ-GMAD-348 F1-ICWBL-74
測定目的	Yエリア解除サーベイ			APD設定	0.30 mSv
測定日時	2021 年 4 月 16 日 / 9 時 40 分			装 備	<input checked="" type="checkbox"/> - 全面マスク <input checked="" type="checkbox"/> - タイベック <input checked="" type="checkbox"/> - 黄靴
RWA番号	201294	区域区分	Y zone		<input type="checkbox"/> - アノラック上 <input type="checkbox"/> - アノラック下

× : 空間線量当量率(mSv/h) ⊗ : 表面線量当量率(mSv/h)
○ : スミア(Bq/cm²) ▲ : ダスト(Bq/cm³)



測定種別	単位	最大値
線量率(γ)	mSv/h	<0.001

G4Sタンクエリア (G4S-B2)

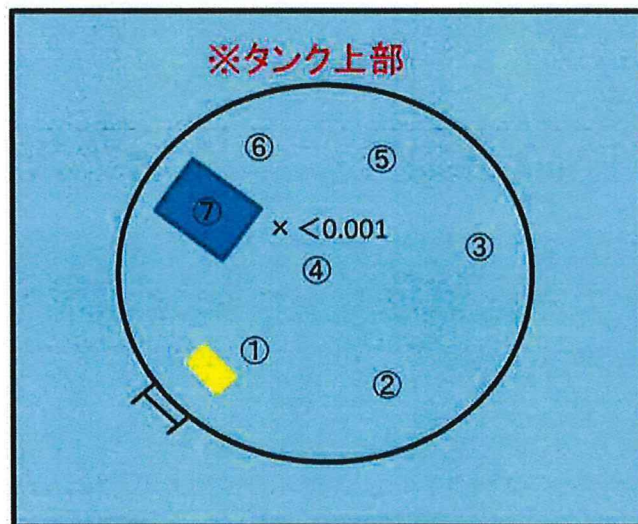

※スミア測定結果

①～⑦ 全て検出限界値未満

G4S-B2

放 責	メンバー

(2/2)

測 定 器		測定項目		換 算 定 数		B G	検 出 限 界 値		
りーGMAD-348		スミア		$2.77 \times 10^{-3} \text{ Bq/cm}^2 \cdot \text{cpm}$		300 cpm	$3.9 \times 10^{-1} \text{ Bq/cm}^2$		
測 定 ポ イ ン ト		表 面 汚 染 密 度				線量率 (mSv/h)			
		ス ミ ア 法		直 接 法					
		測定値 (cpm)	汚染密度 (Bq/cm ²)	測定値 (cpm)	汚染密度 (Bq/cm ²)				
1	タンク上部	300	<3.9E-01						
2		300	<3.9E-01						
3		300	<3.9E-01						
4		300	<3.9E-01						
5		300	<3.9E-01						
6		300	<3.9E-01						
7		300	<3.9E-01						
8									
9									
10									
11									
12									
13									
14									
15									
16									
17									
18									
19									
20									
21									
22									
23									
24									
25									
26									
27									
28									
29									
30									
31									
32									
33									
34									
35									
36									
37									
38									
39									
40									
41									
42									
43									
44									
45									
46									
47									
48									
49									
50									
51									
52									
53									
54									
55									
56									
57									
58									
59									
60									
61									
62									
63									
64									
65									
66									
67									
68									
69									
70									
(備考)									

放射線管理記録

放 青	メンバー

(1/2)

作業件名	ALPS処理水貯留タンク他採水業務委託(2021) /	測定項目	<input checked="" type="checkbox"/> γ <input checked="" type="checkbox"/> スミア / <input type="checkbox"/> ダスト <input type="checkbox"/> 直接 <input type="checkbox"/> $\beta + \gamma$ <input type="checkbox"/>
測定場所 コード	10_TK_02 ヤード G4S-B3タンクエリア /	測定者	/ / ✓
作業内容	水採取測定 /	測定器	リ-GMAD-348 F1-ICWBL-74 /
測定目的	Yエリア解除サーベイ /	APD設定	0.30 mSv
測定日時	2021 年 4 月 16 日 / 9 時 50 分	装 備	<input checked="" type="checkbox"/> - 全面マスク <input checked="" type="checkbox"/> - タイベック <input checked="" type="checkbox"/> - 黄靴 <input type="checkbox"/> - アノラック上 <input type="checkbox"/> - アノラック下
RWA番号	201294	区域区分	Y zone

× : 空間線量当量率(mSv/h) ⊗ : 表面線量当量率(mSv/h)
○ : スミア(Bq/cm²) ▲ : ダスト(Bq/cm³)



測定種別	単位	最大値
線量率(γ)	mSv/h	<0.001

G4Sタンクエリア (G4S-B3)

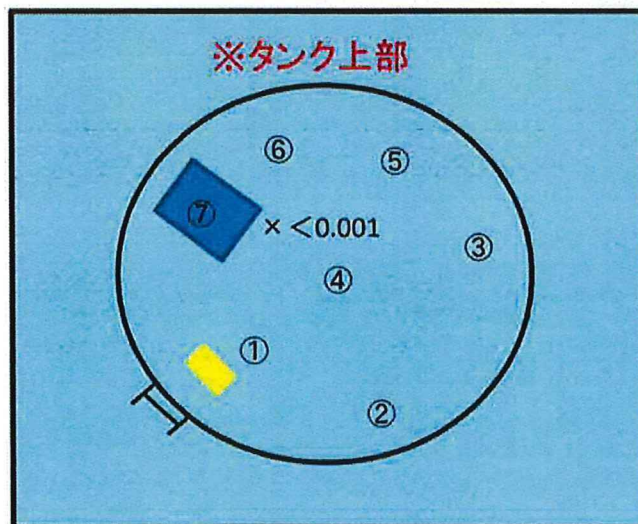

※スミア測定結果

①～⑦ 全て検出限界値未満

(2/2)

測 定 器		測定項目		換 算 定 数		B G	検 出 限 界 値		
リーGMAD-348		スミア		$2.77 \times 10^{-3} \text{ Bq/cm}^2 \cdot \text{cpm}$		300 cpm	$3.9 \times 10^{-1} \text{ Bq/cm}^2$		
測 定 ポ イ ン ト		表 面 汚 染 密 度				線量率 (mSv/h)			
		ス ミ ア 法		直 接 法					
		測定値 (cpm)	汚染密度 (Bq/cm ²)	測定値 (cpm)	汚染密度 (Bq/cm ²)				
1	タンク上部	300	<3.9E-01						
2		300	<3.9E-01						
3		300	<3.9E-01						
4		300	<3.9E-01						
5		300	<3.9E-01						
6		300	<3.9E-01						
7		300	<3.9E-01						
8									
9									
10									
11									
12									
13									
14									
15									
16									
17									
18									
19									
20									
21									
22									
23									
24									
25									
26									
27									
28									
29									
30									
31									
32									
33									
34									
35									
36									
(備考)									

測 定 ポ イ ン ト		表 面 汚 染 密 度				線量率 (mSv/h)			
		ス ミ ア 法		直 接 法					
		測定値 (cpm)	汚染密度 (Bq/cm ²)	測定値 (cpm)	汚染密度 (Bq/cm ²)				
37									
38									
39									
40									
41									
42									
43									
44									
45									
46									
47									
48									
49									
50									
51									
52									
53									
54									
55									
56									
57									
58									
59									
60									
61									
62									
63									
64									
65									
66									
67									
68									
69									
70									

放射線管理記録

放 責	メンバー

(1/2)

作業件名	ALPS処理水貯留タンク他採水業務委託(2021)／	測定項目	<input checked="" type="checkbox"/> γ <input checked="" type="checkbox"/> スミア <input checked="" type="checkbox"/> ダスト <input type="checkbox"/> 直接 <input type="checkbox"/> $\beta + \gamma$ <input type="checkbox"/>
測定場所 コード	10_TK_02 ヤード G4S-B4タンクエリア	測定者	
作業内容	水採取測定	測定器	リ-GMAD-348 F1-ICWBL-74
測定目的	Yエリア解除サーベイ	APD設定	0.30 mSv
測定日時	2021 年 4 月 16 日 / 10 時 00 分	装 備	<input checked="" type="checkbox"/> - 全面マスク <input checked="" type="checkbox"/> - タイベック <input checked="" type="checkbox"/> - 黄靴 <input type="checkbox"/> - アノラック上 <input type="checkbox"/> - アノラック下
RWA番号	201294	区域区分	Y zone

× : 空間線量当量率(mSv/h) ⊗ : 表面線量当量率(mSv/h)
○ : スミア(Bq/cm²) ▲ : ダスト(Bq/cm³)



測定種別	単位	最大値
線量率(γ)	mSv/h	<0.001

G4Sタンクエリア (G4S-B4)

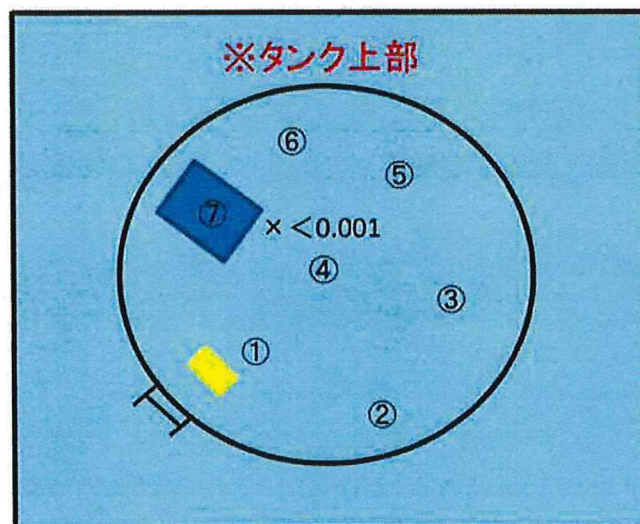

※スミア測定結果

①～⑦ 全て検出限界値未満

(2/2)

測 定 器		測定項目		換 算 定 数		B G		検 出 限 界 値	
リーGMAD-348		スミア		$2.77 \times 10^{-3} \text{ Bq/cm}^2 \cdot \text{cpm}$		300 cpm		$3.9 \times 10^{-1} \text{ Bq/cm}^2$	
測 定 ポ イ ン ト		表 面 汚 染 密 度				線量率 (mSv/h)			
		ス ミ ア 法		直 接 法					
		測定値 (cpm)	汚染密度 (Bq/cm ²)	測定値 (cpm)	汚染密度 (Bq/cm ²)				
1	タンク上部	300	<3.9E-01						
2		300	<3.9E-01						
3		300	<3.9E-01						
4		300	<3.9E-01						
5		300	<3.9E-01						
6		300	<3.9E-01						
7		300	<3.9E-01						
8									
9									
10									
11									
12									
13									
14									
15									
16									
17									
18									
19									
20									
21									
22									
23									
24									
25									
26									
27									
28									
29									
30									
31									
32									
33									
34									
35									
36									

測 定 ポ イ ン ト		表 面 汚 染 密 度				線量率 (mSv/h)			
		ス ミ ア 法		直 接 法					
		測定値 (cpm)	汚染密度 (Bq/cm ²)	測定値 (cpm)	汚染密度 (Bq/cm ²)				
37									
38									
39									
40									
41									
42									
43									
44									
45									
46									
47									
48									
49									
50									
51									
52									
53									
54									
55									
56									
57									
58									
59									
60									
61									
62									
63									
64									
65									
66									
67									
68									
69									
70									
(備考)									

放射線管理記録

放 責	メンバー

(1/2)

作業件名	ALPS処理水貯留タンク他採水業務委託(2021)	測定項目	<input checked="" type="checkbox"/> γ <input checked="" type="checkbox"/> スミア <input checked="" type="checkbox"/> ダスト <input type="checkbox"/> 直接 <input type="checkbox"/> $\beta + \gamma$ <input type="checkbox"/>
測定場所 コード	10_TK_02 ヤード G4S-B5タンクエリア	測定者	
作業内容	水採取測定	測定器	リ-GMAD-348 F1-ICWBL-74
測定目的	Yエリア解除サーベイ	APD設定	0.30 mSv
測定日時	2021 年 4 月 16 日 10 時 10 分	装 備	<input checked="" type="checkbox"/> - 全面マスク <input checked="" type="checkbox"/> - タイベック <input checked="" type="checkbox"/> - 黄靴 <input type="checkbox"/> - アノラック上 <input type="checkbox"/> - アノラック下
RWA番号	201294	区域区分	Y zone

× : 空間線量当量率(mSv/h) ⊗ : 表面線量当量率(mSv/h)
○ : スミア(Bq/cm²) ▲ : ダスト(Bq/cm³)



測定種別	単位	最大値
線量率(γ)	mSv/h	<0.001

G4Sタンクエリア (G4S-B5)

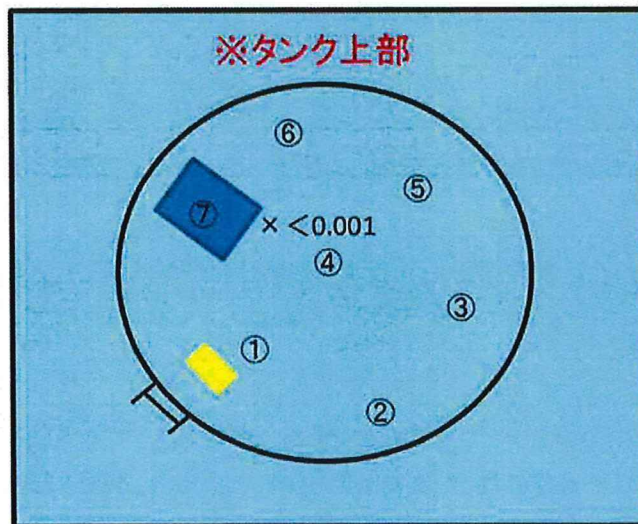

※スミア測定結果

①～⑦ 全て検出限界値未満

(2/2)

測定器		測定項目		換算定数		B G		検出限界値	
リ-GMAD-348		スミア		$2.77 \times 10^{-3} \text{ Bq/cm}^2 \cdot \text{cpm}$		300 cpm		$3.9 \times 10^{-1} \text{ Bq/cm}^2$	

測定ポイント		表面汚染密度				線量率 (mSv/h)
		スミア法		直接法		
		測定値 (cpm)	汚染密度 (Bq/cm ²)	測定値 (cpm)	汚染密度 (Bq/cm ²)	
1	タンク上部	300	<3.9E-01			
2		300	<3.9E-01			
3		300	<3.9E-01			
4		300	<3.9E-01			
5		300	<3.9E-01			
6		300	<3.9E-01			
7	↓	300	<3.9E-01			
8						
9						
10						
11						
12						
13						
14						
15						
16						
17						
18						
19						
20						
21						
22						
23						
24						
25						
26						
27						
28						
29						
30						
31						
32						
33						
34						
35						
36						

測定ポイント		表面汚染密度				線量率 (mSv/h)
		スミア法		直接法		
		測定値 (cpm)	汚染密度 (Bq/cm ²)	測定値 (cpm)	汚染密度 (Bq/cm ²)	
37						
38						
39						
40						
41						
42						
43						
44						
45						
46						
47						
48						
49						
50						
51						
52						
53						
54						
55						
56						
57						
58						
59						
60						
61						
62						
63						
64						
65						
66						
67						
68						
69						
70						

(備考)

放射線管理記録

放 査	メ ン バ ー

(1/2)

作業件名	ALPS処理水貯留タンク他採水業務委託(2021) ✓	測定項目	<input checked="" type="checkbox"/> γ <input checked="" type="checkbox"/> スミア <input checked="" type="checkbox"/> ダスト <input type="checkbox"/> 直接 <input checked="" type="checkbox"/> $\beta + \gamma$ <input type="checkbox"/>
測定場所 コード	10_TK_02 ヤード G4S-B6タンクエリア ✓	測定者	
作業内容	水採取測定	測定器	リ-GMAD-348 F1-ICWBL-74 ✓
測定目的	Yエリア解除サーベイ ✓	APD設定	0.30 mSv
測定日時	2021 年 4 月 16 日 / 10 時 20 分	装 備	<input checked="" type="checkbox"/> - 全面マスク <input checked="" type="checkbox"/> - タイベック <input checked="" type="checkbox"/> - 黄靴 <input type="checkbox"/> - アノラック上 <input type="checkbox"/> - アノラック下
RWA番号	201294	区域区分	Y zone

× : 空間線量当量率(mSv/h) ⊗ : 表面線量当量率(mSv/h)
○ : スミア(Bq/cm²) ▲ : ダスト(Bq/cm³)



測定種別	単位	最大値
線量率(γ)	mSv/h	<0.001

G4Sタンクエリア (G4S-B6)

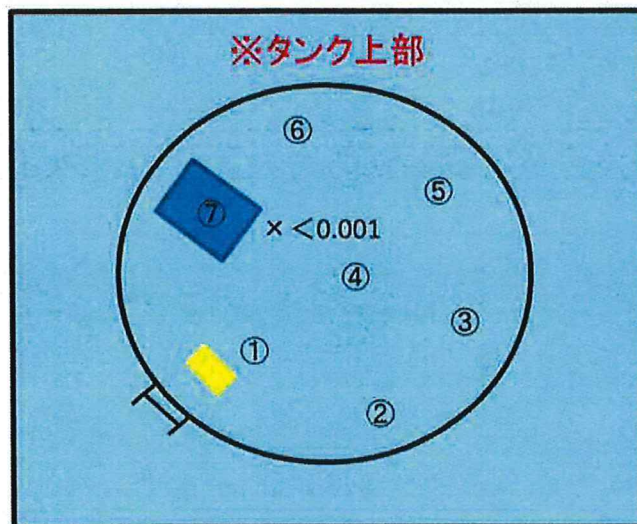

※スミア測定結果

①～⑦ 全て検出限界値未満

放射線管理記録

G4S-B6

(2/2)

放 責	メンバー

測 定 器		測定項目		換 算 定 数		B G	検 出 限 界 値	
リーGMAD-348		スミア		$2.77 \times 10^{-3} \text{ Bq/cm}^2 \cdot \text{cpm}$		300 cpm	$3.9 \times 10^{-1} \text{ Bq/cm}^2$	
測 定 ポ イ ン ト		表 面 汚 染 密 度				線量率 測定値 (mSv/h)		
		ス ミ ア 法		直 接 法				
		測定値 (cpm)	汚染密度 (Bq/cm ²)	測定値 (cpm)	汚染密度 (Bq/cm ²)			
1	タンク上部	300	<3.9E-01					
2		300	<3.9E-01					
3		300	<3.9E-01					
4		300	<3.9E-01					
5		300	<3.9E-01					
6		300	<3.9E-01					
7	↓	300	<3.9E-01					
8								
9								
10								
11								
12								
13								
14								
15								
16								
17								
18								
19								
20								
21								
22								
23								
24								
25								
26								
27								
28								
29								
30								
31								
32								
33								
34								
35								
36								

測 定 ポ イ ン ト		表 面 汚 染 密 度				線量率 測定値 (mSv/h)		
		ス ミ ア 法		直 接 法				
		測定値 (cpm)	汚染密度 (Bq/cm ²)	測定値 (cpm)	汚染密度 (Bq/cm ²)			
37								
38								
39								
40								
41								
42								
43								
44								
45								
46								
47								
48								
49								
50								
51								
52								
53								
54								
55								
56								
57								
58								
59								
60								
61								
62								
63								
64								
65								
66								
67								
68								
69								
70								
(備考)								

放射線管理記録

放 責	メンバー

(1/2)

作業件名	ALPS処理水貯留タンク他採水業務委託(2021)✓	測定項目	<input checked="" type="checkbox"/> γ <input checked="" type="checkbox"/> スミア <input checked="" type="checkbox"/> ダスト <input type="checkbox"/> 直接 <input type="checkbox"/> $\beta + \gamma$ <input type="checkbox"/>
測定場所 コード	10_TK_02_ ヤード G4S-B7タンクエリア ✓	測定者	
作業内容	水採取測定 ✓	測定器	リ-GMAD-348 F1-ICWBL-74 ✓
測定目的	Yエリア解除サーベイ ✓	APD設定	0.30 mSv
測定日時	2021 年 4 月 15 日 . 10 時 30 分	装 備	<input checked="" type="checkbox"/> - 全面マスク <input checked="" type="checkbox"/> - タイベック <input checked="" type="checkbox"/> - 黄靴 <input type="checkbox"/> - アノラック上 <input type="checkbox"/> - アノラック下
RWA番号	201294	区域区分	Y zone

× : 空間線量当量率(mSv/h) ⊗ : 表面線量当量率(mSv/h)
○ : スミア(Bq/cm²) ▲ : ダスト(Bq/cm³)



測定種別	単位	最大値
線量率(γ)	mSv/h	<0.001

G4Sタンクエリア (G4S-B7)

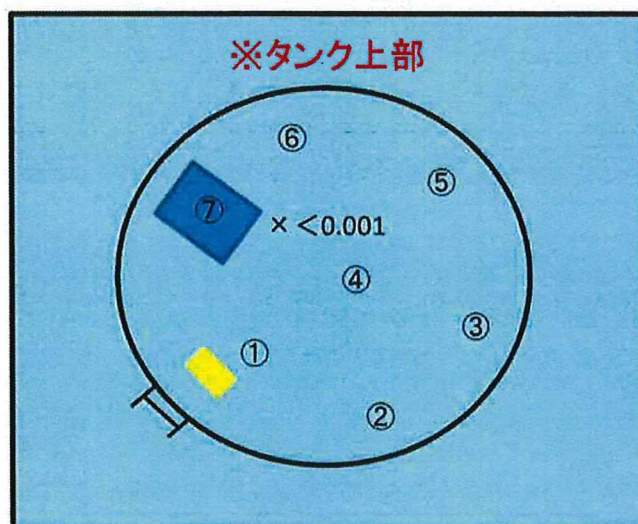

※スミア測定結果
①～⑦ 全て検出限界値未満

放射線管理記録

放 青	メンバー

G4S-B7

(2/2)

測 定 器	測定項目	換 算 定 数	B G	検 出 限 界 値
リーGMAD-348	スミア	$2.77 \times 10^{-3} \text{ Bq/cm}^2 \cdot \text{cpm}$	300 cpm	$3.9 \times 10^{-1} \text{ Bq/cm}^2$

測 定 ポ イ ン ト		表 面 汚 染 密 度		線量率 (mSv/h)	
		スミア 法			
		測定値 (cpm)	汚染密度 (Bq/cm ²)		
1	タンク上部	300	<3.9E-01		
2		300	<3.9E-01		
3		300	<3.9E-01		
4		300	<3.9E-01		
5		300	<3.9E-01		
6		300	<3.9E-01		
7	↓	300	<3.9E-01		
8					
9					
10					
11					
12					
13					
14					
15					
16					
17					
18					
19					
20					
21					
22					
23					
24					
25					
26					
27					
28					
29					
30					
31					
32					
33					
34					
35					
36					

測 定 ポ イ ン ト		表 面 汚 染 密 度		線量率 (mSv/h)	
		スミア 法			
		測定値 (cpm)	汚染密度 (Bq/cm ²)		
37					
38					
39					
40					
41					
42					
43					
44					
45					
46					
47					
48					
49					
50					
51					
52					
53					
54					
55					
56					
57					
58					
59					
60					
61					
62					
63					
64					
65					
66					
67					
68					
69					
70					

(備考)

放射線管理記録

放 責	メ ン バ ー

(1/2)

作業件名	ALPS処理水貯留タンク他採水業務委託(2021) ✓	測定項目	<input checked="" type="checkbox"/> γ <input checked="" type="checkbox"/> スミア <input checked="" type="checkbox"/> ダスト <input type="checkbox"/> 直接 <input type="checkbox"/> $\beta + \gamma$ <input type="checkbox"/>
測定場所 コード	10_TK_02 ヤード G4S-B8タンクエリア ✓	測定者	
作業内容	水採取測定	測定器	リ-GMAD-348 F1-ICWBL-74 ✓
測定目的	Yエリア解除サーベイ ✓	APD設定	0.30 mSv
測定日時	2021 年 4 月 16 日 ✓ 10 時 40 分	装 備	<input checked="" type="checkbox"/> - 全面マスク <input checked="" type="checkbox"/> - タイベック <input checked="" type="checkbox"/> - 黄靴 <input type="checkbox"/> - アノラック上 <input type="checkbox"/> - アノラック下
RWA番号	201294	区域区分	Y zone

× : 空間線量当量率(mSv/h) ⊗ : 表面線量当量率(mSv/h)
○ : スミア(Bq/cm²) ▲ : ダスト(Bq/cm³)



測定種別	単位	最大値
線量率(γ)	mSv/h	<0.001

G4Sタンクエリア (G4S-B8)

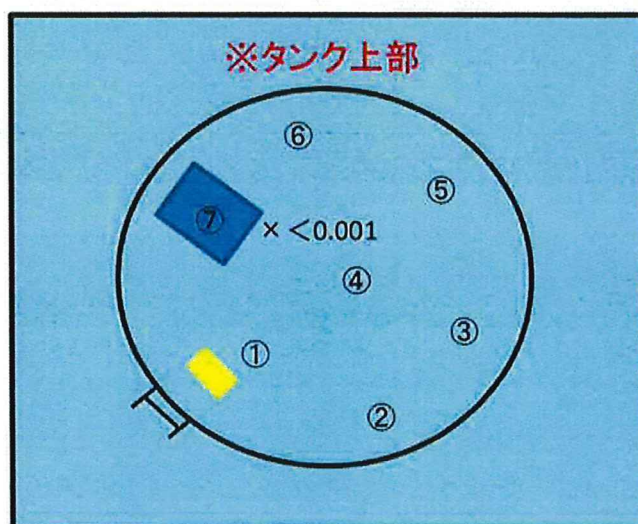

※スミア測定結果

①～⑦ 全て検出限界値未満

放射線管理記録

放 青

メンバー

G4S-B8

(2/2)

測定器		測定項目		換算定数		B G		検出限界値	
リーGMAD-348		スミア		$2.77 \times 10^{-3} \text{ Bq/cm}^2 \cdot \text{cpm}$		300 cpm		$3.9 \times 10^{-1} \text{ Bq/cm}^2$	
測定ポイント		表面汚染密度				線量率 (mSv/h)			
		スミア法		直接法					
		測定値 (cpm)	汚染密度 (Bq/cm ²)	測定値 (cpm)	汚染密度 (Bq/cm ²)				
1	タンク上部	300	<3.9E-01						
2		300	<3.9E-01						
3		300	<3.9E-01						
4		300	<3.9E-01						
5		300	<3.9E-01						
6		300	<3.9E-01						
7	↓	300	<3.9E-01						
8									
9									
10									
11									
12									
13									
14									
15									
16									
17									
18									
19									
20									
21									
22									
23									
24									
25									
26									
27									
28									
29									
30									
31									
32									
33									
34									
35									
36									
37									
38									
39									
40									
41									
42									
43									
44									
45									
46									
47									
48									
49									
50									
51									
52									
53									
54									
55									
56									
57									
58									
59									
60									
61									
62									
63									
64									
65									
66									
67									
68									
69									
70									
(備考)									

放射線管理記録

放 責	メ ン バ ー

(1/2)

作業件名	ALPS処理水貯留タンク他採水業務委託(2021) /	測定項目	<input checked="" type="checkbox"/> γ <input checked="" type="checkbox"/> スミア <input checked="" type="checkbox"/> ダスト <input type="checkbox"/> 直接 <input type="checkbox"/> $\beta + \gamma$ <input type="checkbox"/>
測定場所 コード	10_TK_02 ヤード G4S-B9タンクエリア /	測定者	
作業内容	水採取測定	測定器	リ-GMAD-348 F1-ICWBL-74 /
測定目的	Yエリア解除サーベイ /	APD設定	0.30 mSv
測定日時	2021 年 4 月 16 日 / 10 時 50 分	装 備	<input checked="" type="checkbox"/> - 全面マスク <input checked="" type="checkbox"/> - タイベック <input checked="" type="checkbox"/> - 黄靴 <input type="checkbox"/> - アノラック上 <input type="checkbox"/> - アノラック下
RWA番号	201294	区域区分	Y zone

× : 空間線量当量率(mSv/h) ⊗ : 表面線量当量率(mSv/h)

○ : スミア(Bq/cm²) ▲ : ダスト(Bq/cm³)



測定種別	単位	最大値
線量率(γ)	mSv/h	<0.001

G4Sタンクエリア (G4S-B9)

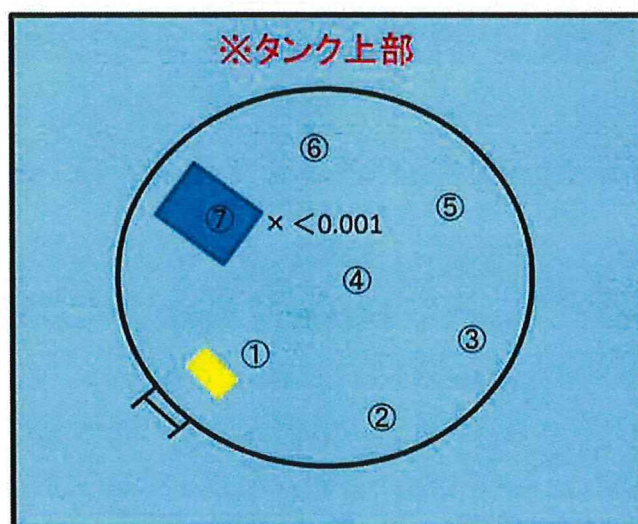

※スミア測定結果

①～⑦ 全て検出限界値未満

放射線管理記録

G4S-B9

(2/2)

放 査	メ ン バ ー

測 定 器		測定項目		換 算 定 数		B G	検 出 限 界 値	
リー-GMAD-348		スミア		$2.77 \times 10^{-3} \text{ Bq/cm}^2 \cdot \text{cpm}$		300 cpm	$3.9 \times 10^{-1} \text{ Bq/cm}^2$	
測 定 ポ イ ン ト		表 面 汚 染 密 度				線量率 測定値 (mSv/h)		
		ス ミ ア 法		直 接 法				
		測定値 (cpm)	汚染密度 (Bq/cm ²)	測定値 (cpm)	汚染密度 (Bq/cm ²)			
1	タンク上部	300	<3.9E-01					
2		300	<3.9E-01					
3		300	<3.9E-01					
4		300	<3.9E-01					
5		300	<3.9E-01					
6		300	<3.9E-01					
7		300	<3.9E-01					
8								
9								
10								
11								
12								
13								
14								
15								
16								
17								
18								
19								
20								
21								
22								
23								
24								
25								
26								
27								
28								
29								
30								
31								
32								
33								
34								
35								
36								

測 定 ポ イ ン ト		表 面 汚 染 密 度				線量率 測定値 (mSv/h)		
		ス ミ ア 法		直 接 法				
		測定値 (cpm)	汚染密度 (Bq/cm ²)	測定値 (cpm)	汚染密度 (Bq/cm ²)			
37								
38								
39								
40								
41								
42								
43								
44								
45								
46								
47								
48								
49								
50								
51								
52								
53								
54								
55								
56								
57								
58								
59								
60								
61								
62								
63								
64								
65								
66								
67								
68								
69								
70								
(備考)								

放射線管理記録

放 青	メ ン バ ー

(1/2)

作業件名	ALPS処理水貯留タンク他採水業務委託(2021) ✓	測定項目	<input checked="" type="checkbox"/> γ <input checked="" type="checkbox"/> スミア <input type="checkbox"/> ダスト <input type="checkbox"/> 直接 <input type="checkbox"/> $\beta + \gamma$ <input type="checkbox"/>
測定場所 コード	10_TK_02 ヤード G4S-B10タンクエリア ✓	測定者	
作業内容	水採取測定	測定器	リ-GMAD-348 F1-ICWBL-74 ✓
測定目的	Yエリア解除サーベイ ✓	APD設定	0.30 mSv
測定日時	2021 年 4 月 16 日 ✓ 11 時 10 分	装 備	<input checked="" type="checkbox"/> - 全面マスク <input checked="" type="checkbox"/> - タイベック <input checked="" type="checkbox"/> - 黄靴 <input type="checkbox"/> - アノラック上 <input type="checkbox"/> - アノラック下
RWA番号	201294	区域区分	Y zone

× : 空間線量当量率(mSv/h) ⊗ : 表面線量当量率(mSv/h)
○ : スミア(Bq/cm²) ▲ : ダスト(Bq/cm³)



測定種別	単位	最大値
線量率(γ)	mSv/h	<0.001

G4Sタンクエリア (G4S-B10)

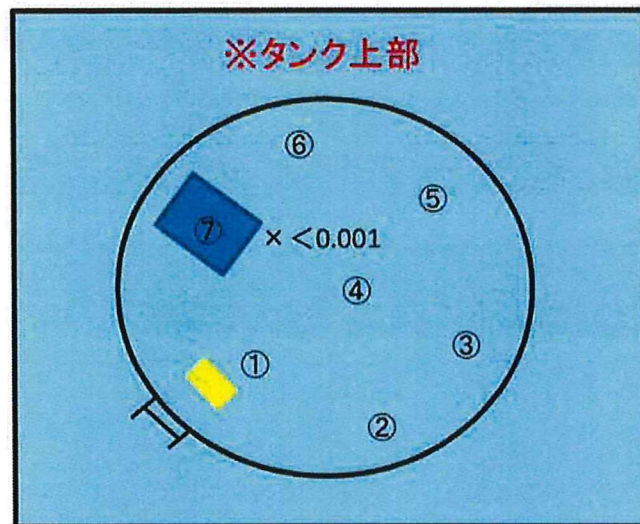

※スミア測定結果

①～⑦ 全て検出限界値未満

放射線管理記録

G4S-B10

(2/2)

放 責	メ ン バ ー

測 定 器	測定項目	換 算 定 数	B G	検 出 限 界 値
リーGMAD-348	スミア	$2.77 \times 10^{-3} \text{ Bq/cm}^2 \cdot \text{cpm}$	300 cpm	$3.9 \times 10^{-1} \text{ Bq/cm}^2$

測 定 ポ イ ン ト		表 面 汚 染 密 度		線量率 (mSv/h)	
		ス ミ ア 法			
		測定値 (cpm)	汚染密度 (Bq/cm ²)		
1	タンク上部	300	<3.9E-01		
2		300	<3.9E-01		
3		300	<3.9E-01		
4		300	<3.9E-01		
5		300	<3.9E-01		
6		300	<3.9E-01		
7		300	<3.9E-01		
8					
9					
10					
11					
12					
13					
14					
15					
16					
17					
18					
19					
20					
21					
22					
23					
24					
25					
26					
27					
28					
29					
30					
31					
32					
33					
34					
35					
36					

測 定 ポ イ ン ト		表 面 汚 染 密 度		線量率 (mSv/h)	
		ス ミ ア 法			
		測定値 (cpm)	汚染密度 (Bq/cm ²)		
37					
38					
39					
40					
41					
42					
43					
44					
45					
46					
47					
48					
49					
50					
51					
52					
53					
54					
55					
56					
57					
58					
59					
60					
61					
62					
63					
64					
65					
66					
67					
68					
69					
70					

(備考)