

## サブドレン等 分析結果 (γ)

採取地点	採取日時	分析項目		
		I-131 (Bq/L)	Cs-134 (Bq/L)	Cs-137 (Bq/L)
1号機サブドレン	2024/12/20 07:02	< 4.6E+00	< 2.8E+00	7.8E+01
2号機サブドレン	2024/12/20 07:10	< 1.3E+01	2.0E+01	1.7E+03
3号機サブドレン	2024/12/20 07:22	< 4.0E+00	< 6.4E+00	< 4.4E+00
4号機サブドレン	2024/12/20 07:30	< 3.1E+00	< 4.8E+00	< 4.1E+00
5号機サブドレン	2024/12/20 08:33	< 3.4E+00	< 4.5E+00	< 4.4E+00
6号機サブドレン	2024/12/20 08:20	< 3.5E+00	< 4.7E+00	< 3.1E+00
構内深井戸	2024/12/20 09:23	< 2.3E+00	< 3.6E+00	< 2.9E+00

- ・不等号 (< : 小なり) は, 検出限界値未満 (ND)を表す。
  - ・測定対象外および採取中止の項目は「-」と記す。
  - ・ $0.0E\pm 0$ とは,  $0.0\times 10^{\pm 0}$ であることを意味する。
- (例)  $3.1E+01$ は $3.1\times 10^1$ で31,  $3.1E+00$ は $3.1\times 10^0$ で3.1,  $3.1E-01$ は $3.1\times 10^{-1}$ で0.31と読む。

福島第一 1号機サブドレン放射能濃度

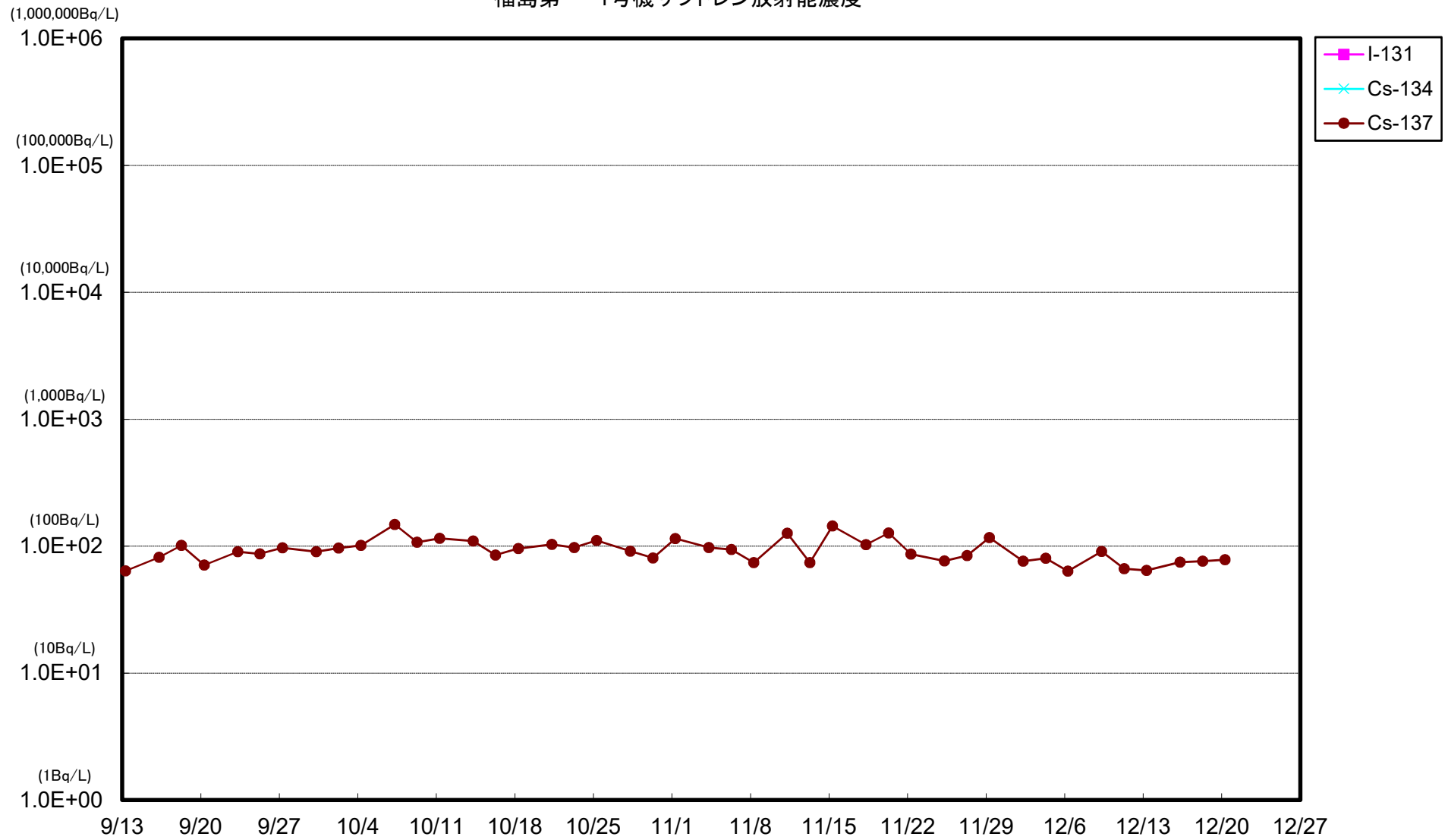

福島第一 2号機サブドレン放射能濃度

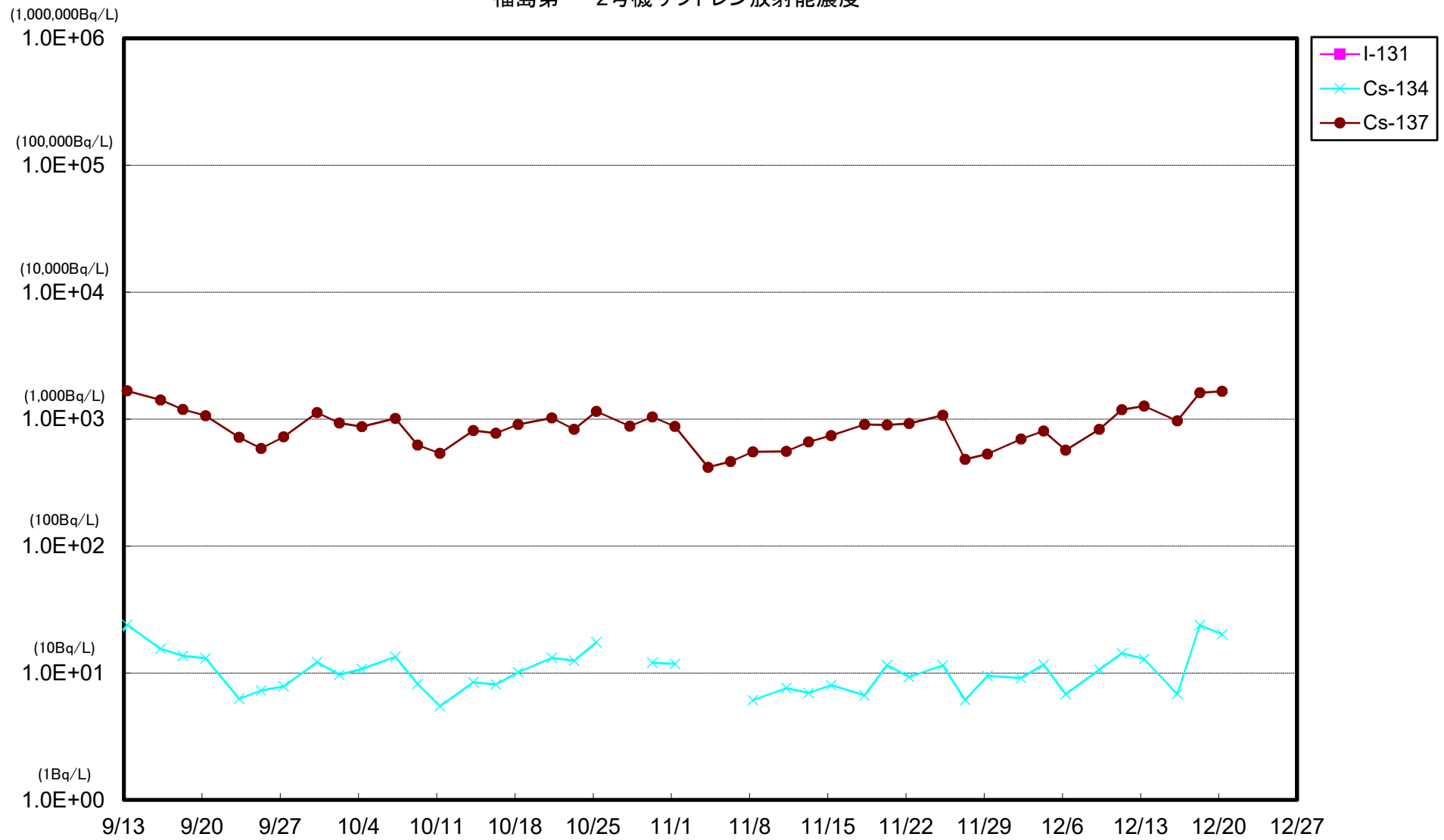



福島第一 4号機サブドレン放射能濃度

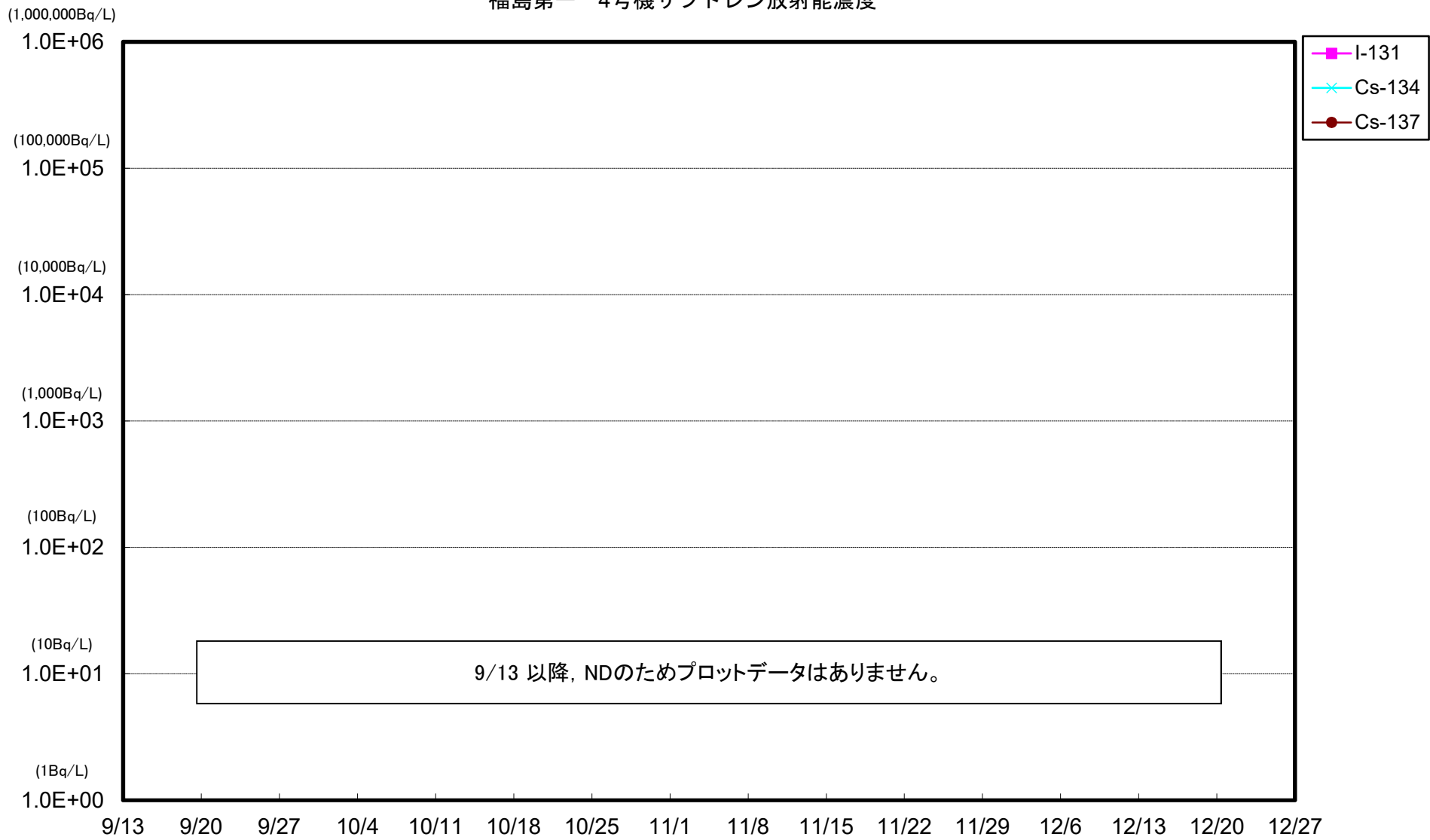



福島第一 6号機サブドレン放射能濃度

