

## サブドレン等 分析結果 (γ)

採取地点	採取日時	分析項目		
		I-131 (Bq/L)	Cs-134 (Bq/L)	Cs-137 (Bq/L)
1号機サブドレン	2024/12/06 06:40	< 5.2E+00	< 4.6E+00	6.3E+01
2号機サブドレン	2024/12/06 06:46	< 8.8E+00	6.8E+00	5.7E+02
3号機サブドレン	2024/12/06 06:52	< 4.5E+00	< 5.4E+00	< 3.7E+00
4号機サブドレン	2024/12/06 06:57	< 4.5E+00	< 5.8E+00	< 4.3E+00
5号機サブドレン	2024/12/06 08:20	< 3.2E+00	< 4.6E+00	< 3.9E+00
6号機サブドレン	2024/12/06 08:13	< 4.4E+00	< 3.6E+00	< 4.0E+00
構内深井戸	—	—	—	—

- ・ 不等号 (< : 小なり) は, 検出限界値未満 (ND)を表す。
- ・ 測定対象外および採取中止の項目は「—」と記す。
- ・  $0.0E\pm 0$ とは,  $0.0 \times 10^{\pm 0}$ であることを意味する。  
(例)  $3.1E+01$ は $3.1 \times 10^1$ で31,  $3.1E+00$ は $3.1 \times 10^0$ で3.1,  $3.1E-01$ は $3.1 \times 10^{-1}$ で0.31と読む。

福島第一 1号機サブドレン放射能濃度

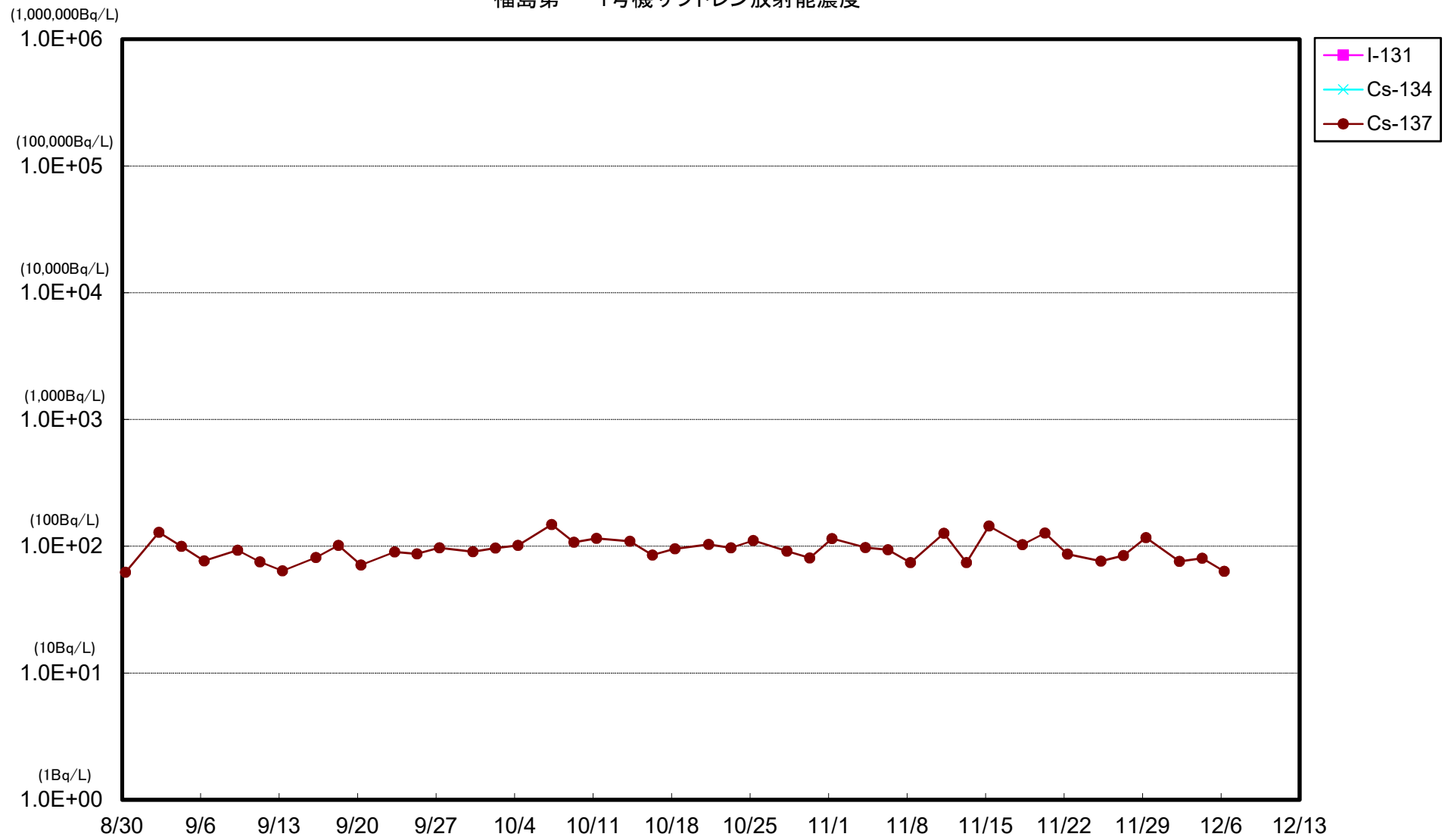

福島第一 2号機サブドレン放射能濃度

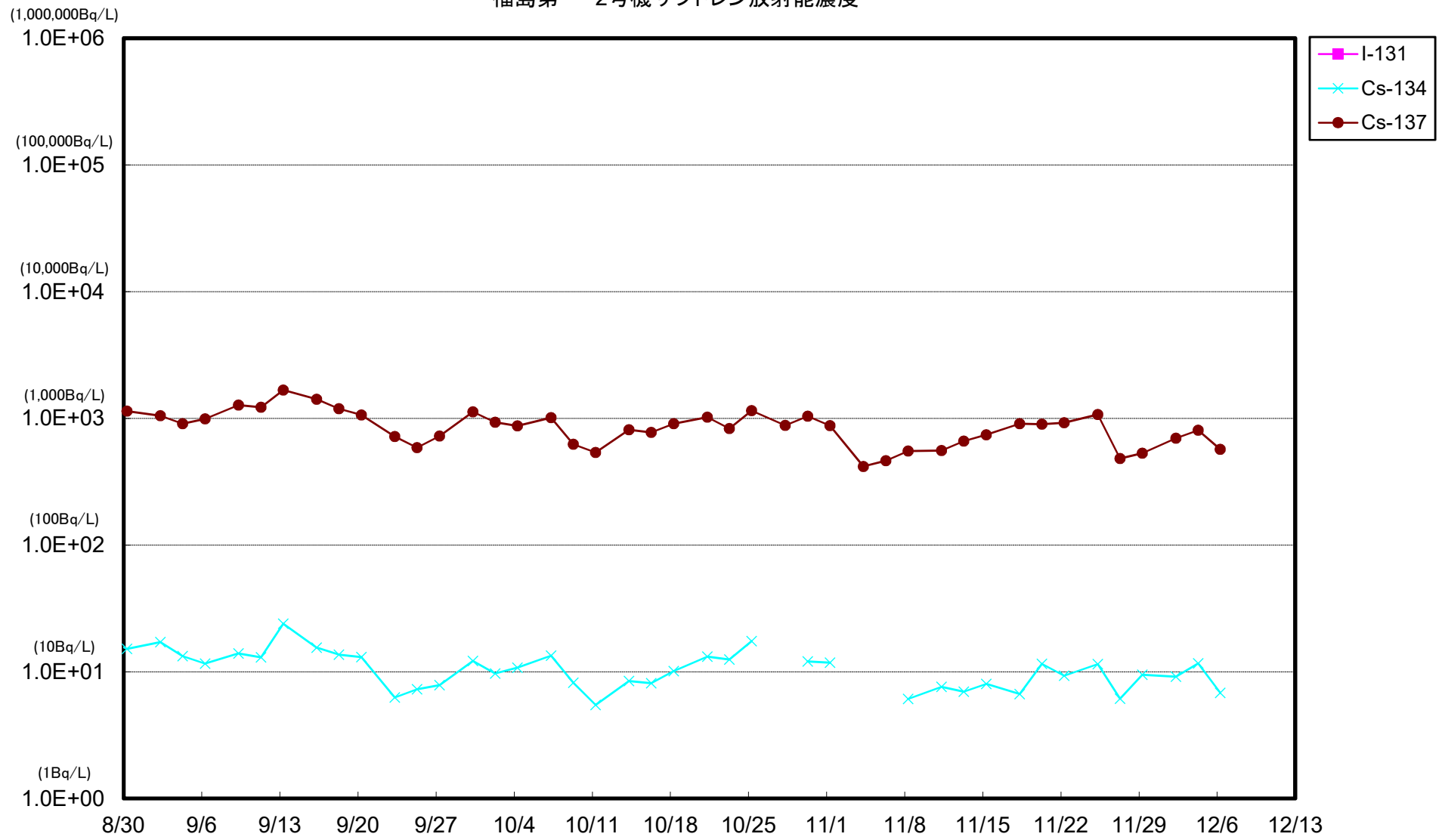

福島第一 3号機サブドレン放射能濃度

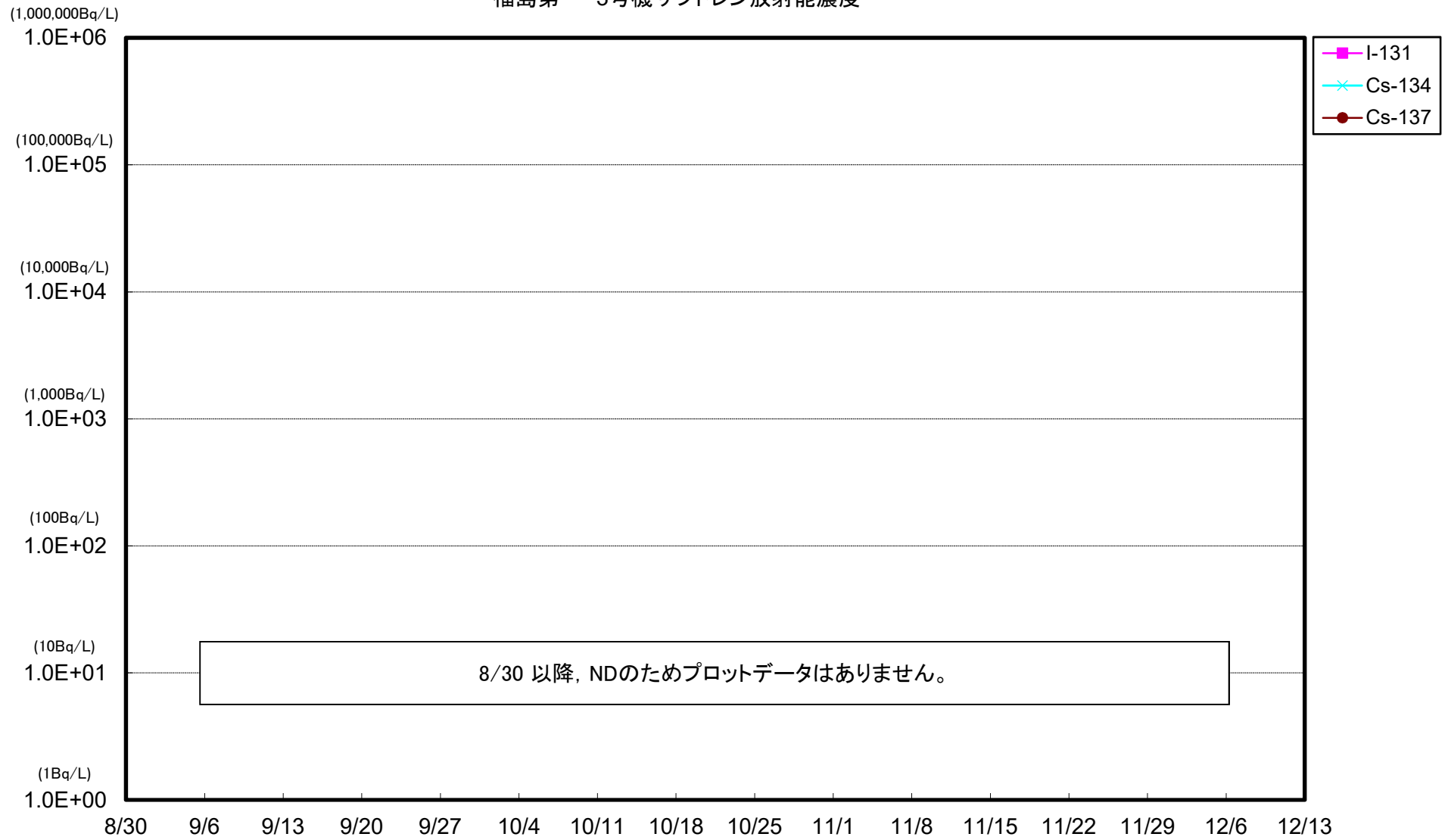



福島第一 5号機サブドレン放射能濃度

