

## サブドレン等 分析結果 (γ)

| 採取地点     | 採取日時             | 分析項目            |                  |                  |
|----------|------------------|-----------------|------------------|------------------|
|          |                  | I-131<br>(Bq/L) | Cs-134<br>(Bq/L) | Cs-137<br>(Bq/L) |
| 1号機サブドレン | 2024/12/02 07:00 | < 5.4E+00       | < 5.0E+00        | 7.6E+01          |
| 2号機サブドレン | 2024/12/02 07:07 | < 8.7E+00       | 9.1E+00          | 7.0E+02          |
| 3号機サブドレン | 2024/12/02 07:17 | < 3.7E+00       | < 3.6E+00        | < 3.3E+00        |
| 4号機サブドレン | 2024/12/02 07:24 | < 5.0E+00       | < 4.2E+00        | < 4.8E+00        |
| 5号機サブドレン | —                | —               | —                | —                |
| 6号機サブドレン | —                | —               | —                | —                |
| 構内深井戸    | —                | —               | —                | —                |

- ・ 不等号 (< : 小なり) は, 検出限界値未満 (ND)を表す。
- ・ 測定対象外および採取中止の項目は「—」と記す。
- ・  $0.0E\pm 0$ とは,  $0.0\times 10^{\pm 0}$ であることを意味する。  
(例)  $3.1E+01$ は $3.1\times 10^1$ で31,  $3.1E+00$ は $3.1\times 10^0$ で3.1,  $3.1E-01$ は $3.1\times 10^{-1}$ で0.31と読む。

福島第一 1号機サブドレン放射能濃度

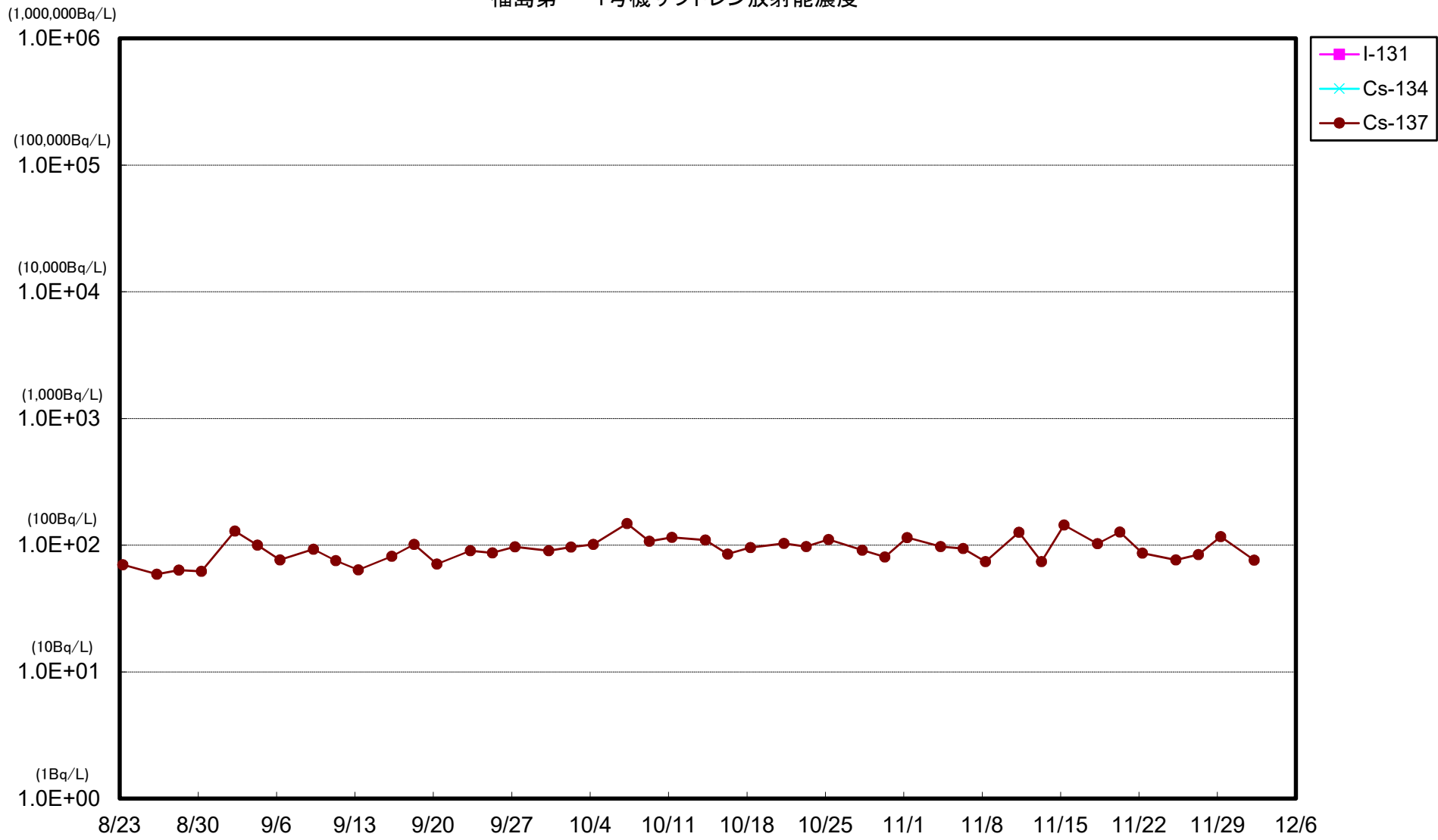

福島第一 2号機サブドレン放射能濃度

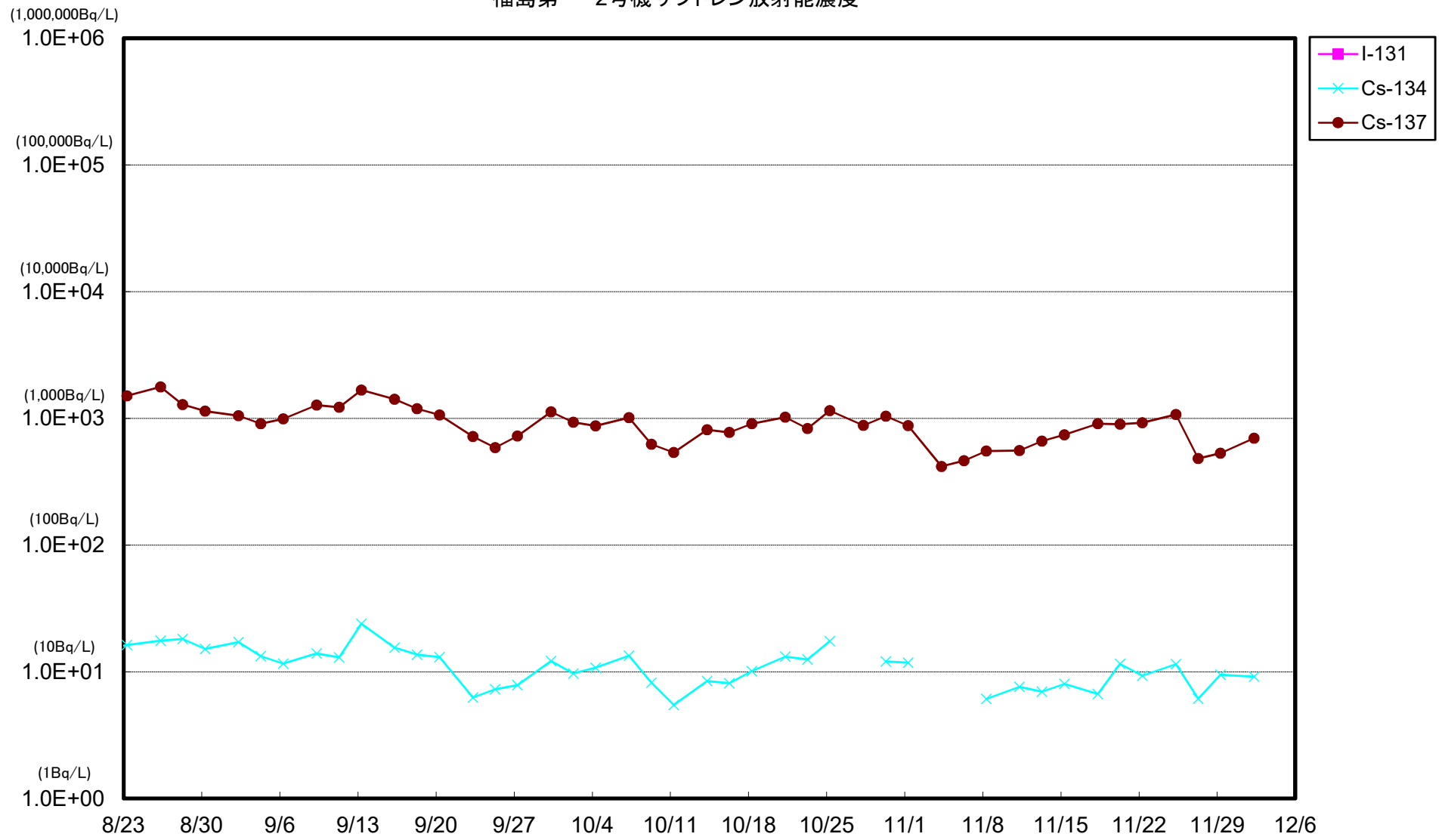

福島第一 3号機サブドレン放射能濃度

