

サブドレン等 分析結果 (γ)

| 採取地点 | 採取日時 | 分析項目 | | |
|----------|------------------|-----------------|------------------|------------------|
| | | I-131 (Bq/L) | Cs-134 (Bq/L) | Cs-137 (Bq/L) |
| 1号機サブドレン | 2021/01/18 08:13 | < 5.2E+00 | < 5.6E+00 | 8.0E+01 |
| 2号機サブドレン | 2021/01/18 08:05 | < 1.6E+01 | 9.8E+01 | 2.6E+03 |
| 3号機サブドレン | 2021/01/18 07:52 | < 4.2E+00 | < 3.3E+00 | < 4.5E+00 |
| 4号機サブドレン | 採取中止 | — | — | — |
| 5号機サブドレン | — | — | — | — |
| 6号機サブドレン | — | — | — | — |
| 構内深井戸 | — | — | — | — |

- ・核種毎の半減期：I-131(約8日), Cs-134(約2年), Cs-137(約30年)
- ・不等号 (< : 小なり) は, 検出限界値未満 (ND) を表す。
- ・測定対象外および採取中止の項目は「—」と記す。
- ・ $0.0E\pm 0$ とは, $0.0\times 10^{\pm 0}$ であることを意味する。
(例) $3.1E+01$ は 3.1×10^1 で31, $3.1E+00$ は 3.1×10^0 で3.1, $3.1E-01$ は 3.1×10^{-1} で0.31と読む。
- ・採取中止理由：水位計不具合のため

福島第一 1号機サブドレン放射能濃度 (Bq/L)

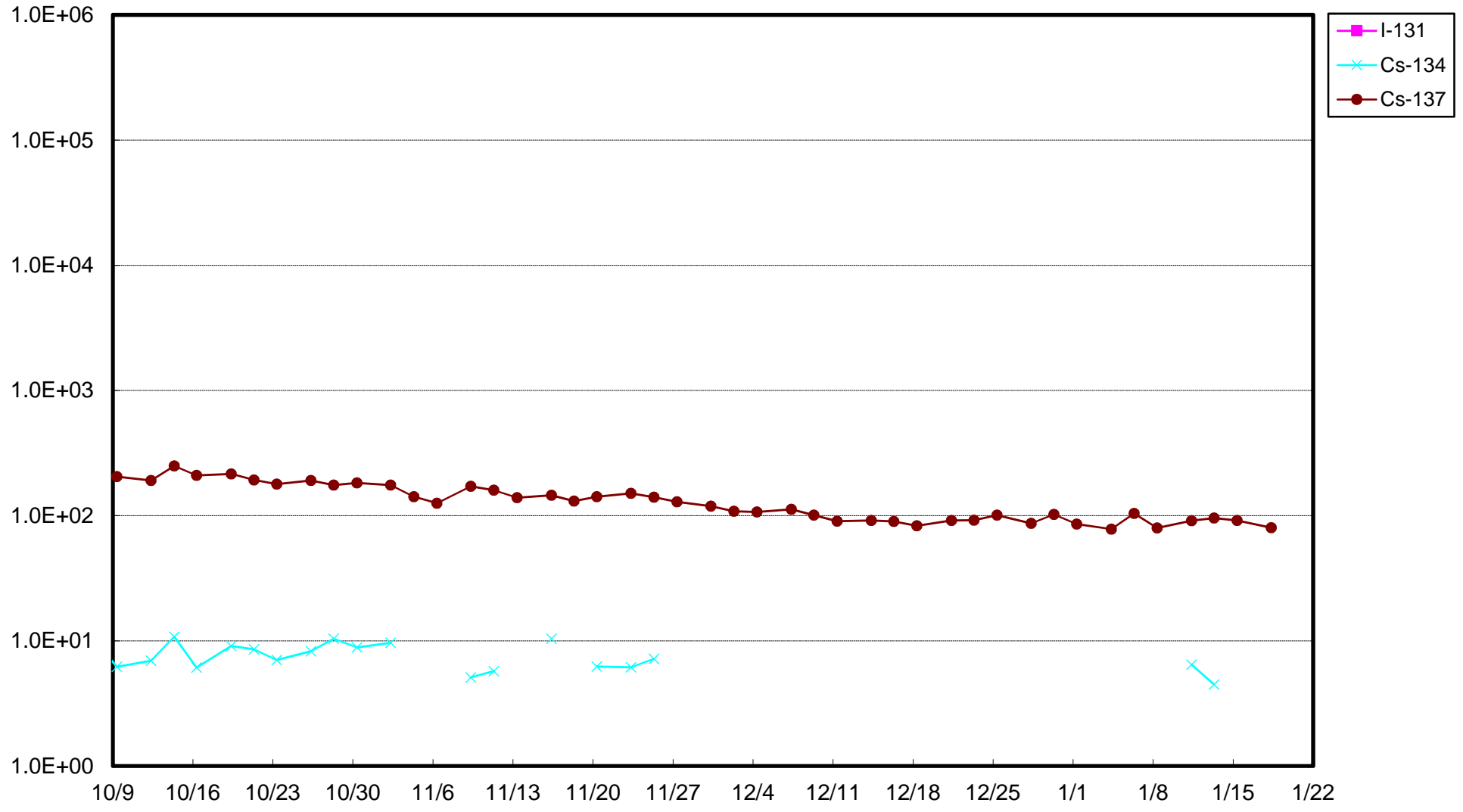

福島第一 2号機サブドレン放射能濃度(Bq/L)

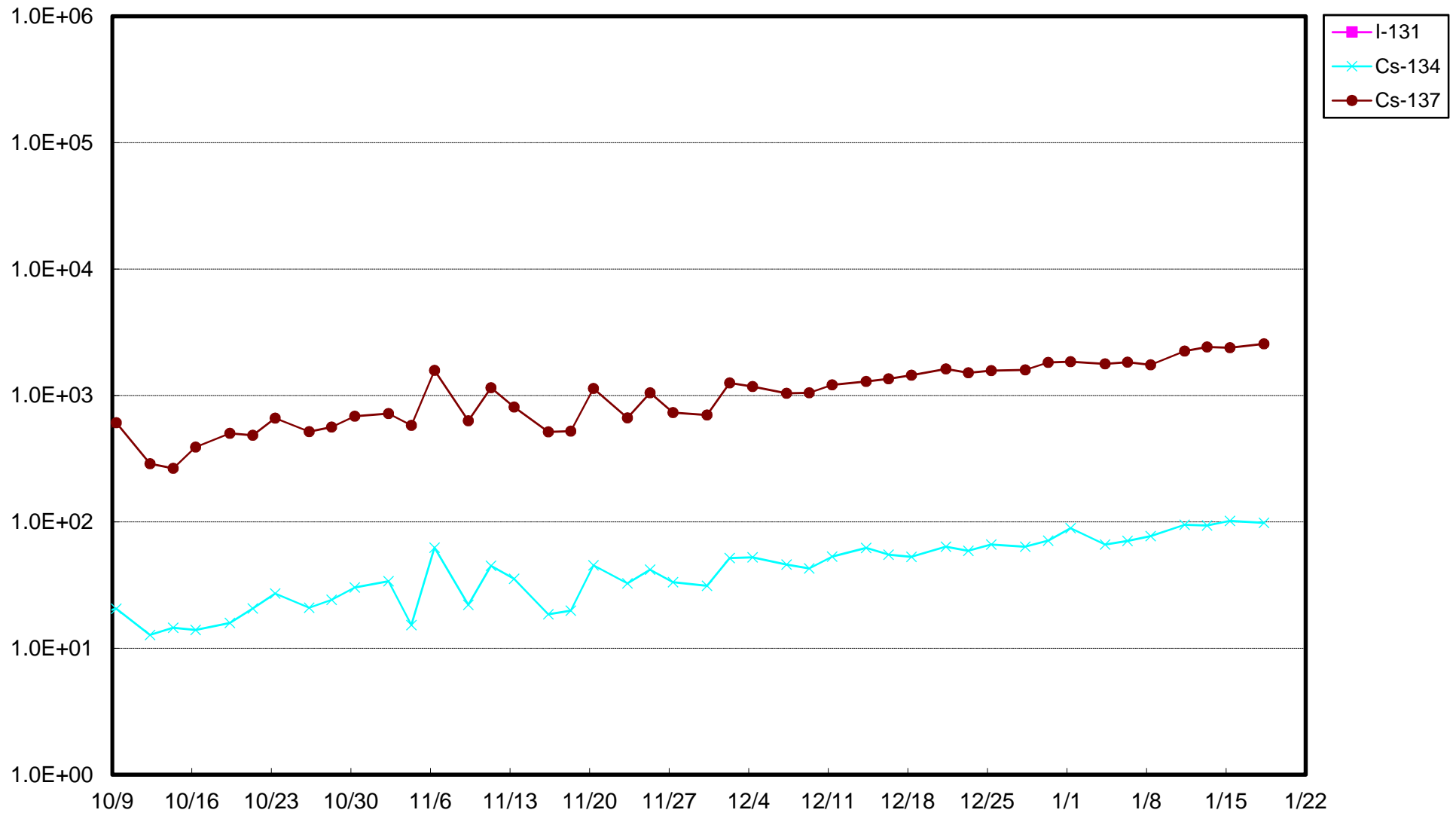

福島第一 3号機サブドレン放射能濃度(Bq/L)

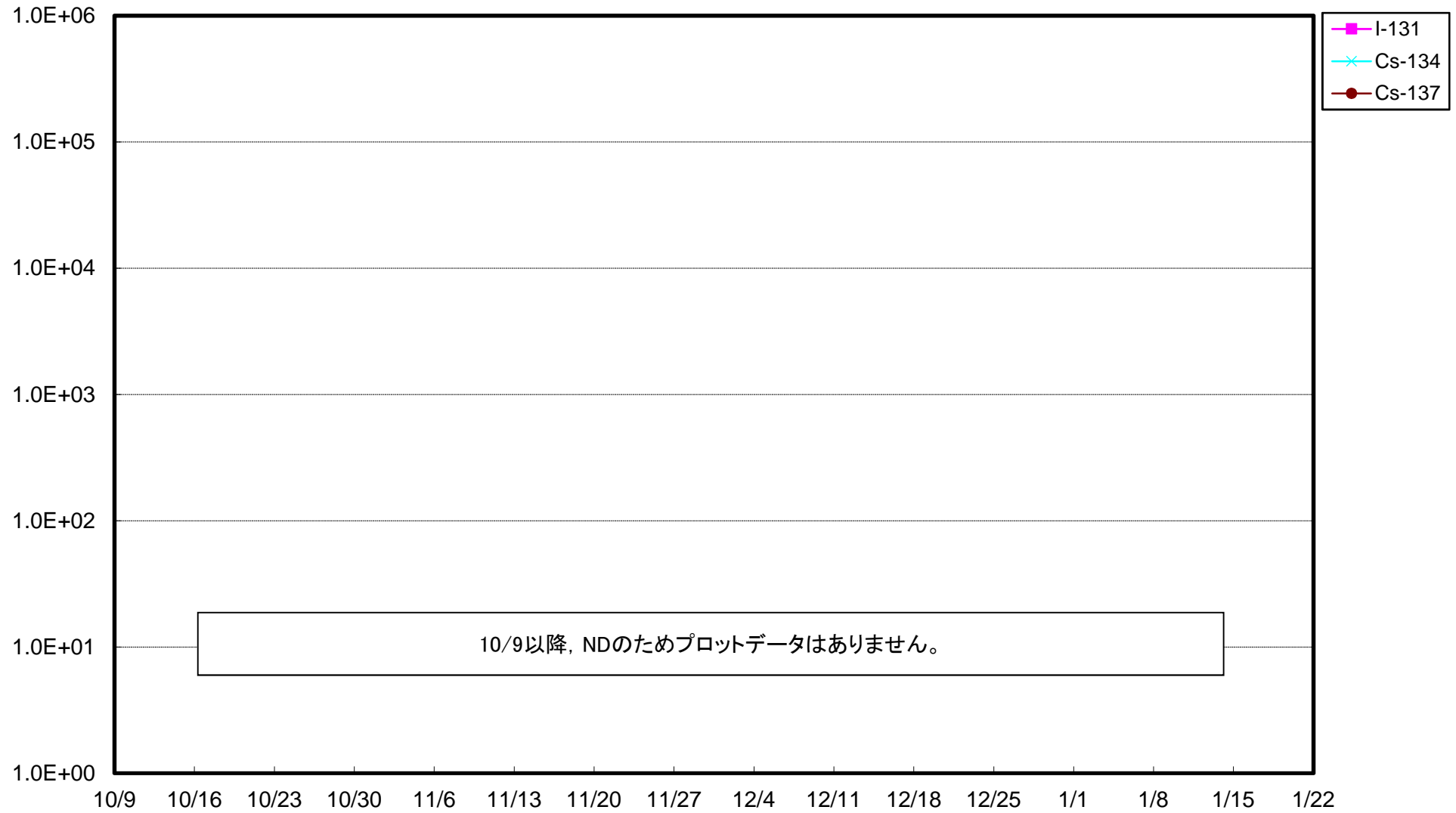

福島第一 4号機サブドレン放射能濃度 (Bq/L)

